



**REPUBLIQUE FRANÇAISE**

**EPCI : ORLEANS METROPOLE (1)**

AGREGE AU BUDGET PRINCIPAL DE (2)

Numéro SIRET : 24450046800040

POSTE COMPTABLE : SGC ORLEANS METROPOLE

**M. 57**

**Budget supplémentaire (3)**

**Voté par nature**

BUDGET : BUDGET PRINCIPAL METROPOLE (4)

ANNEE 2023

(1) Indiquer soit le nom de la collectivité, soit le libellé de l'établissement, soit le nom du syndicat mixte relevant de l'article L. 5721-2 du CGCT.

(2) A compléter s'il s'agit d'un budget annexe.

(3) Préciser s'il s'agit du budget supplémentaire ou d'une décision modificative.

(4) Indiquer le budget concerné : budget principal ou libellé du budget annexe.

# Sommaire

## I - Informations générales

A - Informations statistiques, fiscales et financières	4
B - Modalités de vote du budget	5
C1 - Exécution du budget de l'exercice précédent - Résultats	6
C2 - Exécution du budget de l'exercice précédent - RAR Dépenses	7
C3 - Exécution du budget de l'exercice précédent - RAR Recettes	8

## II - Présentation générale du budget

A - Vue d'ensemble - Vote et reports	9
B1 - Présentation des AP votées	10
B2 - Présentation des AE votées	11
C1 - Equilibre financier du budget - Investissement	12
C2 - Equilibre financier du budget - Fonctionnement	15
D1 - Balance générale - Dépenses	17
D2 - Balance générale - Recettes	19

## III - Vote du budget

A - Section d'investissement - Vue d'ensemble	21
A1 - Section d'investissement - Dépenses - Détail par article	25
A2.1 - Section d'investissement - Dépenses - Vue d'ensemble des opérations d'équipement	31
A2.2 - Section d'investissement - Dépenses - Détail des opérations d'équipement gérées en AP	32
A2.3 - Section d'investissement - Dépenses - Détail des opérations d'équipement gérées hors AP	33
A3 - Section d'investissement - Recettes - Détail par article	34
B - Section de fonctionnement - Vue d'ensemble	38
B1 - Section de fonctionnement - Dépenses - Détail par article	41
B2 - Section de fonctionnement - Recettes - Détail par article	47

## IV - Annexes

### A - Présentation croisée

A1 - Section d'investissement - Vue d'ensemble	50
A1.01 - Opérations non ventilables	52
A1.900 - Fonction 0 - Services généraux	53
A1.900-5 - Fonction 0-5 - Gestion des fonds européens	56
A1.901 - Fonction 1 - Sécurité	57
A1.902 - Fonction 2 - Enseignement, formation professionnelle et apprentissage	58
A1.903 - Fonction 3 - Culture, vie sociale, jeunesse, sports et loisirs	61
A1.904 - Fonction 4 - Santé et action sociale (hors RSA)	64
A1.904-4 - Fonction 4-4 - RSA	67
A1.905 - Fonction 5 - Aménagement des territoires et habitat	68
A1.906 - Fonction 6 - Action économique	71
A1.907 - Fonction 7 - Environnement	73
A1.908 - Fonction 8 - Transports	76
A2 - Section de fonctionnement - Vue d'ensemble	80
A2.01 - Opérations non ventilables	82
A2.930 - Fonction 0 - Services généraux	83
A2.930-5 - Fonction 0-5 - Gestion des fonds européens	89
A2.931 - Fonction 1 - Sécurité	90
A2.932 - Fonction 2 - Enseignement, formation professionnelle et apprentissage	91
A2.933 - Fonction 3 - Culture, vie sociale, jeunesse, sports et loisirs	94
A2.934 - Fonction 4 - Santé et action sociale (hors APA et RSA/Régularisation de RMI)	98
A2.934-3 - Fonction 4-3 - APA	101
A2.934-4 - Fonction 4-4 - RSA/Régularisation de RMI	102
A2.935 - Fonction 5 - Aménagement des territoires et habitat	103
A2.936 - Fonction 6 - Action économique	109
A2.937 - Fonction 7 - Environnement	113
A2.938 - Fonction 8 - Transports	119

### B - Annexes patrimoniales

B1.1 - Etat de la dette - Détail des crédits de trésorerie	124
B1.2 - Etat de la dette - Répartition par nature de dette	125
B1.3 - Etat de la dette - Répartition par structure de taux	139
B1.4 - Etat de la dette - Typologie de la répartition de l'encours	141



B1.5 - Etat de la dette - Détail des opérations de couverture	
B1.6 - Etat de la dette - Dette pour financer l'emprunt d'un autre organisme	
B1.7 - Etat de la dette - Autres dettes	
B2 - Méthodes utilisées pour les amortissements	
B3.1 - Etat des provisions constituées	
B3.2 - Etalement des provisions	
B4 - Etat des charges transférées	
B5 - Détail des chapitres d'opérations pour comptes de tiers	142
B6 - Prêts	Sans Objet
B7.1 - Etat synthétique des engagements donnés	Sans Objet
B7.2 - Etat synthétique des engagements reçus	Sans Objet
B7.3 - Etat des emprunts garantis	Sans Objet
B7.4 - Calcul du ratio d'endettement relatif aux emprunts garantis	Sans Objet
B7.5 - Etat des contrats de crédit-bail	Sans Objet
B7.6 - Etat des marchés de partenariat	Sans Objet
B7.7 - Etat des recettes grevées d'affectation spéciale	Sans Objet
B7.8 - Autres engagements donnés	Sans Objet
B7.9 - Autres engagements reçus	Sans Objet
B8 - Subventions versées	Sans Objet
B9 - Etat du personnel	Sans Objet
B10 - Liste des organismes dans lesquels la collectivité a pris un engagement financier	Sans Objet
B11.1 - Liste des organismes de regroupement	Sans Objet
B11.2 - Liste des établissements publics créés	Sans Objet
B11.3 - Liste des services individualisés dans un budget annexe	Sans Objet
<b>C - Annexes budgétaires</b>	
C1.1 - Equilibre budgétaire - Dépenses	157
C1.2 - Equilibre budgétaire - Recettes	158
<b>D - Autres éléments d'information</b>	
D1 - Liste des services assujettis à la TVA et non érigés en budget annexe	Sans Objet
D2.1 - Services ferroviaires régionaux des voyageurs - Volet 1 : Budget	Sans Objet
D2.2 - Services ferroviaires régionaux des voyageurs - Volet 2 : Compte d'exploitation	Sans Objet
D3 - Décisions en matière de taux	Sans Objet
D4.1 - Etats de la répartition de la TEOM - Investissement	Sans Objet
D4.2 - Etats de la répartition de la TEOM - Fonctionnement	Sans Objet
D5.1 - Etats des dépenses et recettes des services d'eau et d'assainissement - Fonctionnement (2)	Sans Objet
D5.2 - Etats des dépenses et recettes des services d'eau et d'assainissement - Investissement (2)	Sans Objet
<b>V - Arrêté et signatures</b>	
A - Arrêté et signatures	160

Préciser, pour chaque annexe, si l'état est joint ou sans objet.

 Dans l'ensemble des tableaux, les cases grisées ne doivent pas être remplies.

Conformément à l'instruction budgétaire et comptable, il convient de mentionner que :

dans la présentation croisée, la rubrique fonctionnelle 01 – Opérations non ventilables comprend les impôts et taxes non affectés, les dotations et participations, la dette et les opérations financières, les opérations patrimoniales en investissement, les frais de fonctionnement des groupes d'élus en fonctionnement ;  
*les opérations d'ordre doivent figurer en italique.*

(1) A utiliser également par les collectivités de moins de 3500 habitants qui mobiliseraient des AP-AE régies par l'article L.5217-10-7 du CGCT après avoir adopté un règlement budgétaire et financier conformément à l'article L. 5217-10-9. Si la collectivité opte pour ce régime, la collectivité ne renseigne pas les annexes C2.1 et C2.2 de la partie IV « Annexes ». Les projets de dotations d'AP-AE inscrits sur les annexes B1 et B2 de la partie II apparaissent alors dans les états de la partie III « Vote du budget », sinon les montants dans les champs AP-AE sont par convention de 0.

(2) Cet état ne peut être produit que par les communes dont la population est inférieure à 500 habitants et qui gèrent les services de distribution de l'eau potable et d'assainissement sous forme de régie simple sans budget annexe (art. L. 2221-11 du CGCT)



## I – INFORMATIONS GENERALES

### INFORMATIONS STATISTIQUES, FISCALES ET FINANCIERES

#### Informations statistiques

	Valeurs
Population totale	

#### Informations fiscales (N-2)

	Collectivité
Indicateur de ressources fiscales ou potentiel fiscal par habitant (1)	

#### Informations financières – ratios

		Valeurs
1	Dépenses réelles de fonctionnement / population	
2	Recettes réelles de fonctionnement / population	
3	Dépenses d'équipement brut / population	
4	Encours de dette / population (2) (3)	
5	DGF / population	
6	Dépenses de personnel / dépenses réelles de fonctionnement (4)	
7	Dépenses réelles de fonctionnement et remboursement annuel de la dette en capital / recettes réelles de fonctionnement (4)	
8	Dépenses d'équipement brut / recettes réelles de fonctionnement	
9	Encours de la dette / recettes réelles de fonctionnement (2) (3) (4)	
10	Epargne brute / recettes réelles de fonctionnement (2) (4)	

(1) A renseigner selon les dispositions législatives et réglementaires applicables à la collectivité. Informations comprises dans la fiche de répartition de la DGF de l'exercice N-1, établie sur la base des informations N-2 (transmise par les services préfectoraux).

(2) Les ratios s'appuyant sur l'encours de la dette se calculent à partir du montant de la dette au 1<sup>er</sup> janvier N.

(3) L'encours de dette doit comprendre les avances remboursables consenties au titre de l'article 25 de la loi n° 2020-935 du 30 juillet 2020 de finances rectificative pour 2020, portant attribution des avances remboursables sur les recettes fiscales prévues aux articles 1594 A et 1595 du code général des impôts

(4) Pour les syndicats mixtes, seules ces données sont à renseigner.



## I – INFORMATIONS GENERALES

### MODALITES DE VOTE DU BUDGET

I – L'assemblée délibérante vote le présent budget :

- au niveau du chapitre (1) pour la section d'investissement ;
- au niveau du chapitre (1) pour la section de fonctionnement ;
- sans (2) vote formel sur les chapitres « opérations d'équipement » ;
- sans (2) vote formel sur chacun des chapitres.

La liste des articles spécialisés sur lesquels l'ordonnateur ne peut procéder à des virements d'article à article est la suivante :

II – En l'absence de mention au paragraphe I ci-dessus, le budget est réputé voté par chapitre, sans vote formel sur chacun des chapitres, en fonctionnement et en investissement sans vote formel pour les chapitres « opération d'équipement ».

III – Conformément à l'article L. 5217-10-6 du CGCT, l'assemblée délibérante autorise le président à opérer des virements de crédits de paiement de chapitre à chapitre, à l'exclusion des crédits relatifs aux dépenses de personnel, dans les limites suivantes (3) :

- Fonctionnement : %
- Investissement : %

IV – En l'absence de mention au paragraphe III ci-dessus, le président est réputé ne pas avoir reçu l'autorisation de l'assemblée délibérante de pratiquer des virements de crédits de paiement de chapitre à chapitre.

V – Les provisions sont budgétaires Délibération n° 5 du 13/12/2005 (4).

VI – La comparaison s'effectue par rapport au budget de l'exercice (5).

VII – Le présent budget a été voté sans reprise des résultats de l'exercice N-1 (6).

(1) A compléter par « du chapitre » ou « de l'article ».

(2) Indiquer « avec » ou « sans ».

(3) Au maximum dans la limite de 7,5% des dépenses réelles de chaque section.

(4) A compléter par un seul des deux choix suivants :

- semi budgétaire ;
- budgétaire par délibération N°... du ...

(5) Budget de l'exercice = budget primitif + budget supplémentaire + décision modificative, s'il y a lieu.

(6) A compléter par un seul des trois choix suivants :

- sans reprise des résultats de l'exercice N-1 ;
- avec reprise des résultats de l'exercice N-1 après le vote du compte administratif ;
- avec reprise anticipée des résultats de l'exercice N-1.

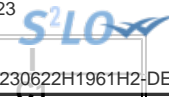

## I – INFORMATIONS GENERALES

### EXECUTION DU BUDGET DE L'EXERCICE PRECEDENT – RESULTATS (1)

	RESULTAT DE L'EXERCICE N-1			
	Dépenses	Recettes	Solde d'exécution ou résultat reporté	Résultat ou solde (A) (2)
<b>TOTAL DU BUDGET</b>	0,00	0,00	0,00	A1 0,00
<b>Investissement</b>	0,00	0,00	(3) 0,00	A2 0,00
<b>Fonctionnement</b>	0,00	0,00	(4) 0,00	A3 0,00

	RESTES A REALISER N-1				
	Dépenses	Recettes	Solde (B)		
<b>TOTAL des RAR</b>	I + II 0,00	III + IV 0,00	B1	0,00	
<b>Investissement</b>	I 0,00	III 0,00	B2	0,00	
<b>Fonctionnement</b>	II 0,00	IV 0,00	B3	0,00	

RESULTAT CUMULE = (A) + (B) (5)		
<b>TOTAL</b>	<b>A1 + B1</b>	0,00
<b>Investissement</b>	<b>A2 + B2</b>	0,00
<b>Fonctionnement</b>	<b>A3 + B3</b>	0,00

(1) État à compléter uniquement en cas de reprise des résultats de l'exercice N-1 après le vote du compte administratif ou en cas de reprise anticipée des résultats de l'exercice N-1.

(2) Indiquer le signe – si dépenses > recettes, et + si recettes > dépenses.

(3) Solde d'exécution de N-2 reporté sur la ligne budgétaire 001 du compte administratif N-1. Indiquer le signe – si dépenses > recettes, et + si recettes > dépenses.

(4) Résultat de fonctionnement reporté sur la ligne budgétaire 002 du compte administratif N-1. Indiquer le signe – si déficitaire, et + si excédentaire.

(5) Indiquer le signe – si déficit et + si excédent.

## I – INFORMATIONS GENERALES

### EXECUTION DU BUDGET DE L'EXERCICE PRECEDENT – RAR DEPENSES

#### DETAIL DES RESTES A REALISER N-1 EN DEPENSES (1)

Chap. / art. (2)	Libellé	Dépenses engagées non mandatées
<b>SECTION D'INVESTISSEMENT – TOTAL</b>		(I) <b>0,00</b>
018	RSA	0,00
10	Dotations, fonds divers et réserves	0,00
13	Subventions d'investissement (3)	0,00
16	Emprunts et dettes assimilées	0,00
18	Cpte de liaison : affectation (BA,régie)	0,00
20	Immobilisations incorporelles (sauf le 204) (3)	0,00
204	Subventions d'équipement versées (3) (5)	0,00
21	Immobilisations corporelles (3)	0,00
22	Immobilisations reçues en affectation (3)	0,00
23	Immobilisations en cours (sauf 2324) (3)	0,00
26	Participations et créances rattachées	0,00
27	Autres immobilisations financières (3)	0,00
45	Chapitres d'opérations pour compte de tiers	0,00
<b>SECTION DE FONCTIONNEMENT – TOTAL</b>		(II) <b>0,00</b>
011	Charges à caractère général (4)	0,00
012	Charges de personnel et frais assimilés (4)	0,00
014	Atténuations de produits	0,00
016	APA	0,00
017	RSA / Régularisations de RMI	0,00
65	Autres charges de gestion courante (4)	0,00
6586	Frais fonctionnement des groupes d'élus	0,00
66	Charges financières	0,00
67	Charges spécifiques (4)	0,00

(1) Il s'agit des restes à réaliser établis conformément à la comptabilité d'engagement annuelle. A servir uniquement en cas de reprise des résultats de l'exercice précédent, soit après le vote du compte administratif, soit en cas de reprise anticipée des résultats.

Les restes à réaliser de la section de fonctionnement correspondent : en dépenses, aux dépenses engagées non mandatées et non rattachées telles qu'elles ressortissent de la comptabilité des engagements ; et en recettes, aux recettes certaines n'ayant pas donné lieu à l'émission d'un titre et non rattachées.

Les restes à réaliser de la section d'investissement correspondent : en dépenses, aux dépenses engagées non mandatées au 31/12 de l'exercice précédent telles qu'elles ressortissent de la comptabilité des engagements ; et en recettes, aux recettes certaines n'ayant pas donné lieu à l'émission d'un titre au 31/12 de l'exercice précédent.

(2) Suivant le niveau de vote retenu par l'assemblée délibérante.

(3) Hors dépenses imputées au chapitre 018.

(4) Hors dépenses imputées aux chapitres 016 et 017.

(5) Le chapitre 204 « Subventions d'équipement versées » est un chapitre globalisé regroupant les comptes 204 et 2324.

## I – INFORMATIONS GENERALES

### EXECUTION DU BUDGET DE L'EXERCICE PRECEDENT – RAR RECETTES

#### DETAIL DES RESTES A REALISER N-1 EN RECETTES (1)

Chap. / art. (2)	Libellé	Titres restant à émettre
<b>SECTION D'INVESTISSEMENT – TOTAL</b>		(III) <b>0,00</b>
018	RSA	0,00
024	Produits des cessions d'immobilisations	0,00
10	Dotations, fonds divers et réserves	0,00
13	Subventions d'investissement (reçues) (3)	0,00
16	Emprunts et dettes assimilées	0,00
18	Cpte de liaison : affectation (BA,régie)	0,00
20	Immobilisations incorporelles (sauf 204) (3)	0,00
204	Subventions d'équipement versées (3) (5)	0,00
21	Immobilisations corporelles (3)	0,00
22	Immobilisations reçues en affectation (3)	0,00
23	Immobilisations en cours (sauf 2324) (3)	0,00
26	Participations et créances rattachées	0,00
27	Autres immobilisations financières (3)	0,00
45	Chapitres d'opérations pour compte de tiers	0,00
<b>SECTION DE FONCTIONNEMENT – TOTAL</b>		(IV) <b>0,00</b>
70	Prod. services, domaine, ventes diverses	0,00
73	Impôts et taxes	0,00
731	Fiscalité locale	0,00
74	Dotations et participations (4)	0,00
75	Autres produits de gestion courante (4)	0,00
013	Atténuations de charges (4)	0,00
016	APA	0,00
017	RSA / Régularisations de RMI	0,00
76	Produits financiers	0,00
77	Produits spécifiques (4)	0,00

(1) Il s'agit des restes à réaliser établis conformément à la comptabilité d'engagement annuelle. A servir uniquement en cas de reprise des résultats de l'exercice précédent, soit après le vote du compte administratif, soit en cas de reprise anticipée des résultats.

Les restes à réaliser de la section de fonctionnement correspondent : en dépenses, aux dépenses engagées non mandatées et non rattachées telles qu'elles ressortissent de la comptabilité des engagements ; et en recettes, aux recettes certaines n'ayant pas donné lieu à l'émission d'un titre et non rattachées.

Les restes à réaliser de la section d'investissement correspondent : en dépenses, aux dépenses engagées non mandatées au 31/12 de l'exercice précédent telles qu'elles ressortissent de la comptabilité des engagements ; et en recettes, aux recettes certaines n'ayant pas donné lieu à l'émission d'un titre au 31/12 de l'exercice précédent.

(2) Suivant le niveau de vote retenu par l'assemblée délibérante.

(3) Hors recettes imputées au chapitre 018.

(4) Hors recettes imputées aux chapitres 016 et 017.

(5) Le chapitre 204 « Subventions d'équipement versées » est un chapitre globalisé regroupant les comptes 204 et 2324.





## II – PRESENTATION GENERALE DU BUDGET

### VUE D'ENSEMBLE

		DEPENSES	RECETTES
<b>VOTE</b>	<b>Crédits d'investissement votés au titre du présent budget (y compris le compte 1068)</b>	11 248 375,60	53 494 763,21
+		+	+
<b>REPORTS</b>	<b>Restes à réaliser de l'exercice précédent (RAR N-1) (1)</b>	268 156 190,12	268 156 190,12
	<b>001 Solde d'exécution de la section d'investissement reporté (1)</b>	(si solde négatif) 42 246 387,61	(si solde positif) 0,00
=		=	=
<b>Total de la section d'investissement (2)</b>		321 650 953,33	321 650 953,33
		+	+
		+	+
<b>VOTE</b>	<b>Crédits de fonctionnement votés au titre du présent budget</b>	16 190 689,12	9 640 687,20
+		+	+
<b>REPORTS</b>	<b>Restes à réaliser de l'exercice précédent (RAR N-1) (1)</b>	0,00	0,00
	<b>002 Résultat de fonctionnement reporté (1)</b>	(si déficit) 0,00	(si excédent) 6 550 001,92
=		=	=
<b>Total de la section de fonctionnement (3)</b>		16 190 689,12	16 190 689,12
		+	+
		+	+
<b>TOTAL DU BUDGET (4)</b>		337 841 642,45	337 841 642,45

(1) A servir uniquement en cas de reprise des résultats de l'exercice précédent, soit après le vote du compte administratif, soit en cas de reprise anticipée des résultats.

Les restes à réaliser de la section de fonctionnement correspondent : en dépenses, aux dépenses engagées non mandatées et non rattachées telles qu'elles ressortissent de la comptabilité des engagements ; et en recettes, aux recettes certaines n'ayant pas donné lieu à l'émission d'un titre et non rattachées.

Les restes à réaliser de la section d'investissement correspondent : en dépenses, aux dépenses engagées non mandatées au 31/12 de l'exercice précédent telles qu'elles ressortissent de la comptabilité des engagements ; et en recettes, aux recettes certaines n'ayant pas donné lieu à l'émission d'un titre au 31/12 de l'exercice précédent.

(2) Total de la section d'investissement = RAR + solde d'exécution reporté + crédits d'investissement votés.

(3) Total de la section de fonctionnement = RAR + résultat reporté + crédits de fonctionnement votés.

(4) Total du budget = total de la section de fonctionnement + total de la section d'investissement.



## II – PRESENTATION GENERALE DU BUDGET

### PRESENTATION DES AP VOTEES

AUTORISATION DE PROGRAMME (1)		Chapitre(s)	Montant
Numéro	Libellé		
<b>TOTAL</b>			<b>0,00</b>
<b>« AP de dépenses imprévues » (2)</b>		020	<b>0,00</b>
<b>TOTAL GENERAL</b>			<b>0,00</b>

(1) Il s'agit des AP nouvelles qui sont votées lors de la séance. Cela concerne des AP relatives à de nouvelles programmations pluriannuelles mais également des AP modifiant un stock d'AP existant.

(2) L'assemblée peut voter des AP de « dépenses imprévues ». Leur montant est limité à 2 % des dépenses réelles de la section correspondante. En fin d'exercice, ces AP sont automatiquement annulées si elles n'ont pas été engagées.



<b>II – PRESENTATION GENERALE DU BUDGET</b>
<b>PRESENTATION DES AE VOTEES</b>

AUTORISATION D'ENGAGEMENT (1)		Chapitre(s)	Montant
Numéro	Libellé		
<b>TOTAL</b>			<b>0,00</b>

<b>« AE de dépenses imprévues » (2)</b>	022	0,00
---	-----	------

<b>TOTAL GENERAL</b>	<b>0,00</b>
----------------------	-------------

(1) Il s'agit des AE nouvelles qui sont votées lors de la séance. Cela concerne des AE relatives à de nouveaux engagements pluriannuels mais également des AE modifiant un stock d'AE existant.

(2) L'assemblée peut voter des AE de « dépenses imprévues ». Leur montant est limité à 2 % des dépenses réelles de la section correspondante. En fin d'exercice, ces AE sont automatiquement annulées si elles n'ont pas été engagées.

## II – PRESENTATION GENERALE DU BUDGET EQUILIBRE FINANCIER DU BUDGET – SECTION D'INVESTISSEMENT

### DEPENSES D'INVESTISSEMENT

Chap.	Libellé	Budget de l'exercice (1) I	Restes à réaliser N-1 (2) II	Propositions nouvelles	Vote de l'assemblée (3) III	TOTAL IV = I + II + III
018	RSA	0,00	0,00	0,00	0,00	0,00
20	Immobilisations incorporelles (sauf 204) (y compris opérations) (4)	2 687 130,00	2 431 359,51	129 500,00	129 500,00	5 247 989,51
204	Subventions d'équipement versées (y compris opérations) (4) (9)	6 718 731,00	16 980 029,86	4 538 070,00	4 538 070,00	28 236 830,86
21	Immobilisations corporelles (y compris opérations) (4)	42 323 924,00	48 465 493,17	-6 187 962,56	-6 187 962,56	84 601 454,61
22	Immobilisations reçues en affectation (y compris opérations) (4) (5)	0,00	0,00	0,00	0,00	0,00
23	Immobilisations en cours (sauf 2324) (y compris opérations) (4)	23 619 916,00	184 530 149,56	7 131 111,56	7 131 111,56	215 281 177,12
<b>Total des dépenses d'équipement</b>		<b>75 349 701,00</b>	<b>252 407 032,10</b>	<b>5 610 719,00</b>	<b>5 610 719,00</b>	<b>333 367 452,10</b>
10	Dotations, fonds divers et réserves	4 510 000,00	0,00	3 131 432,60	3 131 432,60	7 641 432,60
13	Subventions d'investissement (4)	170,00	70 070,00	0,00	0,00	70 240,00
16	Emprunts et dettes assimilées	32 018 900,00	771,36	108 000,00	108 000,00	32 127 671,36
18	Cpte de liaison : affectation (BA,régie) (6)	0,00	0,00	0,00	0,00	0,00
26	Participations et créances rattachées	0,00	610 001,00	1 375 000,00	1 375 000,00	1 985 001,00
27	Autres immobilisations financières (4)	3 779 723,00	1 604 652,52	0,00	0,00	5 384 375,52
<b>Total des dépenses financières</b>		<b>40 308 793,00</b>	<b>2 285 494,88</b>	<b>4 614 432,60</b>	<b>4 614 432,60</b>	<b>47 208 720,48</b>
45...	Chapitres d'opérations pour compte de tiers (7)	3 405 000,00	13 463 663,14	1 023 224,00	1 023 224,00	17 891 887,14
<b>Total des dépenses réelles d'investissement</b>		<b>119 063 494,00</b>	<b>268 156 190,12</b>	<b>11 248 375,60</b>	<b>11 248 375,60</b>	<b>398 468 059,72</b>

040	Opérations ordre transf. entre sections (8)	8 312 834,00		0,00	0,00	8 312 834,00
041	Opérations patrimoniales (8)	3 000 000,00		0,00	0,00	3 000 000,00
<b>Total des dépenses d'ordre d'investissement</b>		<b>11 312 834,00</b>		<b>0,00</b>	<b>0,00</b>	<b>11 312 834,00</b>

<b>TOTAL</b>	<b>130 376 328,00</b>	<b>268 156 190,12</b>	<b>11 248 375,60</b>	<b>11 248 375,60</b>	<b>409 780 893,72</b>
--------------	-----------------------	-----------------------	----------------------	----------------------	-----------------------

+

<b>D 001 SOLDE D'EXECUTION NEGATIF REPORTE OU ANTICIPE</b>	<b>42 246 387,61</b>
--	----------------------

=

<b>TOTAL DES DEPENSES D'INVESTISSEMENT CUMULEES</b>	<b>452 027 281,33</b>
---	-----------------------

(1) Voir état I-B pour le contenu du budget de l'exercice.

(2) La colonne RAR n'est à renseigner qu'en l'absence de reprise anticipée du résultat lors du vote du budget primitif.

(3) Il s'agit des nouveaux crédits votés lors de la présente délibération, hors RAR.

(4) Hors dépenses imputées au chapitre 018.

(5) En dépenses, le chapitre 22 retrace les travaux d'investissement réalisés sur les biens reçus en affectation. En recette, il retrace, le cas échéant, l'annulation de tels travaux effectués sur un exercice antérieur.

(6) A servir uniquement lorsque la collectivité effectue une dotation initiale en espèces au profit d'un service public non personnalisé qu'elle crée.

(7) Seul le total des opérations pour compte de tiers figure sur cet état (voir le détail en IV-B5).

(8) DF 023 = RI 021 ; DI 040 = RF 042 ; RI 040 = DF 042 ; DI 041 = RI 041.

(9) Le chapitre 204 « Subventions d'équipement versées » est un chapitre globalisé regroupant les comptes 204 et 2324.

## II – PRESENTATION GENERALE DU BUDGET

### EQUILIBRE FINANCIER DU BUDGET – SECTION D'INVESTISSEMENT

C1

### RECETTES D'INVESTISSEMENT

Chap.	Libellé	Budget de l'exercice (1) I	Restes à réaliser N-1 (2) II	Propositions nouvelles	Vote de l'assemblée (3) III	TOTAL IV = I + II + III
018	RSA	0,00	0,00	0,00	0,00	0,00
13	Subventions d'investissement (reçues) (sauf 138) (4)	26 785 535,00	73 398 922,89	152 463,00	152 463,00	100 336 920,89
16	Emprunts et dettes assimilées (5)	29 931 761,00	139 262 761,91	328 372,96	328 372,96	169 522 895,87
20	Immobilisations incorporelles (sauf 204) (4)	0,00	0,00	0,00	0,00	0,00
204	Subventions d'équipement versées (4) (13)	0,00	0,00	0,00	0,00	0,00
21	Immobilisations corporelles (4)	2 500 000,00	79 447,87	0,00	0,00	2 579 447,87
22	Immobilisations reçues en affectation (4) (6)	0,00	0,00	0,00	0,00	0,00
23	Immobilisations en cours (sauf 2324) (4)	0,00	0,00	685 000,00	685 000,00	685 000,00
<b>Total des recettes d'équipement</b>		<b>59 217 296,00</b>	<b>212 741 132,67</b>	<b>1 165 835,96</b>	<b>1 165 835,96</b>	<b>273 124 264,63</b>
10	Dotations, fonds divers et réserves (sauf 1068)	18 100 000,00	37 806 202,14	1 000 000,00	1 000 000,00	56 906 202,14
1068	Excédents de fonctionnement capitalisés (7)	0,00	0,00	42 246 387,61	42 246 387,61	42 246 387,61
138	Autres subventions invest. non transf. (4)	0,00	0,00	0,00	0,00	0,00
16	Emprunts et dettes assimilées	80 900,00	0,00	8 000,00	8 000,00	88 900,00
18	Cpte de liaison : affectation (BA,régie) (8)	0,00	0,00	0,00	0,00	0,00
26	Participations et créances rattachées	0,00	0,00	687 500,00	687 500,00	687 500,00
27	Autres immobilisations financières (4)	6 000,00	4 177 506,67	0,00	0,00	4 183 506,67
024	Produits des cessions d'immobilisations	10 001,00	0,00	0,00	0,00	10 001,00
<b>Total des recettes financières</b>		<b>18 196 901,00</b>	<b>41 983 708,81</b>	<b>43 941 887,61</b>	<b>43 941 887,61</b>	<b>104 122 497,42</b>
45...	Chapitres d'opérations pour le compte de tiers (9)	3 405 000,00	13 431 348,64	1 023 224,00	1 023 224,00	17 859 572,64
<b>Total des recettes réelles d'investissement</b>		<b>80 819 197,00</b>	<b>268 156 190,12</b>	<b>46 130 947,57</b>	<b>46 130 947,57</b>	<b>395 106 334,69</b>

021	Virement de la section de fonctionnement (10)	32 367 236,00		7 363 815,64	7 363 815,64	39 731 051,64
040	Opérations ordre transf. entre sections (10) (11)	14 189 895,00		0,00	0,00	14 189 895,00
041	Opérations patrimoniales (10)	3 000 000,00		0,00	0,00	3 000 000,00
<b>Total des recettes d'ordre d'investissement</b>		<b>49 557 131,00</b>		<b>7 363 815,64</b>	<b>7 363 815,64</b>	<b>56 920 946,64</b>

<b>TOTAL</b>	<b>130 376 328,00</b>	<b>268 156 190,12</b>	<b>53 494 763,21</b>	<b>53 494 763,21</b>	<b>452 027 281,33</b>
--------------	-----------------------	-----------------------	----------------------	----------------------	-----------------------

+

<b>R 001 SOLDE D'EXECUTION POSITIF REPORTE OU ANTICIPE</b>	<b>0,00</b>
--	-------------

=

<b>TOTAL DES RECETTES D'INVESTISSEMENT CUMULEES</b>	<b>452 027 281,33</b>
---	-----------------------

#### Pour information :

Il s'agit, pour un budget voté en équilibre, des ressources propres correspondant à l'excédent des recettes réelles de fonctionnement sur les dépenses réelles de fonctionnement. Il sert à financer le remboursement du capital de la dette et les nouveaux investissements de la collectivité.

<b>AUTOFINANCEMENT PREVISIONNEL DÉGAGÉ PAR LA SECTION DE FONCTIONNEMENT (12)</b>	<b>45 608 112,64</b>
--	----------------------

(1) Voir état I-B pour le contenu du budget de l'exercice.

(2) La colonne RAR n'est à renseigner qu'en l'absence de reprise anticipée du résultat lors du vote du budget primitif.

(3) Il s'agit des nouveaux crédits votés lors de la présente délibération, hors RAR.

(4) Hors recettes imputées au chapitre 018.

(5) Sauf 165, 166 et 16449.

(6) En dépenses, le chapitre 22 retrace les travaux d'investissement réalisés sur les biens reçus en affectation. En recette, il retrace, le cas échéant, l'annulation de tels travaux effectués sur un exercice antérieur.

(7) Le compte 1068 n'est pas un chapitre mais un article du chapitre 10.

(8) A servir uniquement lorsque la collectivité effectue une dotation initiale en espèces au profit d'un service public non personnalisé qu'elle crée.

(9) Seul le total des opérations pour compte de tiers figure sur cet état (voir le détail en IV-B5).

(10) DF 023 = RI 021 ; DI 040 = RF 042 ; RI 040 = DF 042 ; DI 041 = RI 041.

(11) Les comptes 15, 29, 39, 49 et 59 peuvent figurer dans le détail du chapitre si la collectivité a opté pour le régime des provisions budgétaires, conformément aux dispositions législatives et réglementaires applicables.



(12) Solde de l'opération DF 023 + DF 042 – RF 042 ou solde de l'opération RI 021 + RI 040 – DI 040.

(13) Le chapitre 204 « Subventions d'équipement versées » est un chapitre globalisé regroupant les comptes 204 et 2324.

## II – PRESENTATION GENERALE DU BUDGET EQUILIBRE FINANCIER – SECTION DE FONCTIONNEMENT

### DEPENSES DE FONCTIONNEMENT

Chap.	Libellé	Budget de l'exercice (1) I	Restes à réaliser N-1 (2) II	Propositions nouvelles	Vote de l'assemblée (3) III	TOTAL IV = I + II + III
011	Charges à caractère général (4)	54 456 863,00	0,00	2 546 412,93	2 546 412,93	57 003 275,93
012	Charges de personnel et frais assimilés (4)	62 269 507,00	0,00	71 458,00	71 458,00	62 340 965,00
014	Atténuations de produits	56 585 917,00	0,00	0,00	0,00	56 585 917,00
016	APA	0,00	0,00	0,00	0,00	0,00
017	RSA / Régularisations de RMI	0,00	0,00	0,00	0,00	0,00
65	Autres charges de gestion courante (sauf 6586) (4)	47 657 217,00	0,00	3 405 584,78	3 405 584,78	51 062 801,78
6586	Frais fonctionnement des groupes d'élus	0,00	0,00	0,00	0,00	0,00
<b>Total des dépenses de gestion courante</b>		<b>220 969 504,00</b>	<b>0,00</b>	<b>6 023 455,71</b>	<b>6 023 455,71</b>	<b>226 992 959,71</b>
66	Charges financières	6 930 100,00	0,00	2 750 000,00	2 750 000,00	9 680 100,00
67	Charges spécifiques (4)	65 200,00	0,00	53 417,77	53 417,77	118 617,77
68	Dotations aux provisions, dépréciations (semi-budgétaires) (4)	0,00		0,00	0,00	0,00
<b>Total des dépenses réelles de fonctionnement</b>		<b>227 964 804,00</b>	<b>0,00</b>	<b>8 826 873,48</b>	<b>8 826 873,48</b>	<b>236 791 677,48</b>

023	Virement à la section d'investissement (5)	32 367 236,00		7 363 815,64	7 363 815,64	39 731 051,64
042	Opérations ordre transf. entre sections (5) (6)	14 189 895,00		0,00	0,00	14 189 895,00
043	Opérations ordre intérieur de la section (5)	0,00		0,00	0,00	0,00
<b>Total des dépenses d'ordre de fonctionnement</b>		<b>46 557 131,00</b>		<b>7 363 815,64</b>	<b>7 363 815,64</b>	<b>53 920 946,64</b>

<b>TOTAL</b>	<b>274 521 935,00</b>	<b>0,00</b>	<b>16 190 689,12</b>	<b>16 190 689,12</b>	<b>290 712 624,12</b>
--------------	-----------------------	-------------	----------------------	----------------------	-----------------------

+

<b>D 002 RESULTAT REPORTE OU ANTICIPE</b>	<b>0,00</b>
---	-------------

=

<b>TOTAL DES DEPENSES DE FONCTIONNEMENT CUMULEES</b>	<b>290 712 624,12</b>
--	-----------------------

(1) Voir état I-B pour la comparaison par rapport au budget de l'exercice.

(2) La colonne RAR n'est à renseigner qu'en l'absence de reprise anticipée du résultat lors du vote du budget primitif.

(3) Il s'agit des nouveaux crédits votés lors de la présente délibération, hors RAR.

(4) Hors dépenses imputées aux chapitres 016 et 017.

(5) DF 023 = RI 021 ; DI 040 = RF 042 ; RI 040 = DF 042 ; DF 043 = RF 043.

(6) Les comptes 68 peuvent figurer dans le détail du chapitre si la collectivité a opté pour le régime des provisions budgétaires, conformément aux dispositions législatives et réglementaires applicables.

## II – PRESENTATION GENERALE DU BUDGET

### EQUILIBRE FINANCIER – SECTION DE FONCTIONNEMENT

II

C2

#### RECETTES DE FONCTIONNEMENT

Chap.	Libellé	Budget de	Restes à réaliser	Propositions	Vote de	TOTAL
		l'exercice (1)	N-1 (2)		l'assemblée (3)	
		I	II	nouvelles	III	IV = I + II + III
013	Atténuations de charges (4)	143 200,00	0,00	68 130,00	68 130,00	211 330,00
016	APA	0,00	0,00	0,00	0,00	0,00
017	RSA / Régularisations de RMI	0,00	0,00	0,00	0,00	0,00
70	Prod. services, domaine, ventes diverses	25 955 003,00	0,00	946 175,20	946 175,20	26 901 178,20
73	Impôts et taxes (sauf 731)	49 799 511,00	0,00	33 373 048,00	33 373 048,00	83 172 559,00
731	Fiscalité locale	124 931 000,00	0,00	-27 221 668,00	-27 221 668,00	97 709 332,00
74	Dotations et participations (4)	59 172 094,00	0,00	2 172 586,00	2 172 586,00	61 344 680,00
75	Autres produits de gestion courante (4)	6 202 793,00	0,00	268 316,00	268 316,00	6 471 109,00
<b>Total des recettes de gestion courante</b>		<b>266 203 601,00</b>	<b>0,00</b>	<b>9 606 587,20</b>	<b>9 606 587,20</b>	<b>275 810 188,20</b>
76	Produits financiers	0,00	0,00	0,00	0,00	0,00
77	Produits spécifiques (4)	5 500,00	0,00	34 100,00	34 100,00	39 600,00
78	Reprises amort., dépréciations, prov. (semi-budgétaires) (4)	0,00		0,00	0,00	0,00
<b>Total des recettes réelles de fonctionnement</b>		<b>266 209 101,00</b>	<b>0,00</b>	<b>9 640 687,20</b>	<b>9 640 687,20</b>	<b>275 849 788,20</b>

042	Opérations ordre transf. entre sections (5) (6)	8 312 834,00		0,00	0,00	8 312 834,00
043	Opérations ordre intérieur de la section (5)	0,00		0,00	0,00	0,00
<b>Total des recettes d'ordre de fonctionnement</b>		<b>8 312 834,00</b>		<b>0,00</b>	<b>0,00</b>	<b>8 312 834,00</b>

<b>TOTAL</b>	<b>274 521 935,00</b>	<b>0,00</b>	<b>9 640 687,20</b>	<b>9 640 687,20</b>	<b>284 162 622,20</b>
--------------	-----------------------	-------------	---------------------	---------------------	-----------------------

+

<b>R 002 RESULTAT REPORTE OU ANTICIPE</b>	<b>6 550 001,92</b>
---	---------------------

=

<b>TOTAL DES RECETTES DE FONCTIONNEMENT CUMULEES</b>	<b>290 712 624,12</b>
--	-----------------------

#### Pour information :

<b>AUTOFINANCEMENT PREVISIONNEL DÉGAGÉ AU PROFIT DE LA SECTION D'INVESTISSEMENT (7)</b>	<b>45 608 112,64</b>	Il s'agit, pour un budget voté en équilibre, des ressources propres correspondant à l'excédent des recettes réelles de fonctionnement sur les dépenses réelles de fonctionnement. Il sert à financer le remboursement du capital de la dette et les nouveaux investissements de la collectivité.
---	----------------------	--

(1) Voir état I-B pour la comparaison par rapport au budget de l'exercice.

(2) La colonne RAR n'est à renseigner qu'en l'absence de reprise anticipée du résultat lors du vote du budget primitif.

(3) Il s'agit des nouveaux crédits votés lors de la présente délibération, hors RAR.

(4) Hors recettes imputées aux chapitres 016 et 017.

(5) DF 023 = RI 021 ; DI 040 = RF 042 ; RI 040 = DF 042 ; DF 043 = RF 043.

(6) Les comptes 78 peuvent figurer dans le détail du chapitre si la collectivité a opté pour le régime des provisions budgétaires, conformément aux dispositions législatives et réglementaires applicables.

(7) Solde de l'opération DF 023 + DF 042 – RF 042 ou solde de l'opération RI 021 + RI 040 – DI 040.



## II – PRESENTATION GENERALE DU BUDGET

### BALANCE GENERALE – DEPENSES

#### DEPENSES D'INVESTISSEMENT (y compris RAR)

INVESTISSEMENT		Opérations réelles (1)	Opérations d'ordre (2)	TOTAL
10	Dotations, fonds divers et réserves	3 131 432,60	0,00	3 131 432,60
13	Subventions d'investissement (3)	70 070,00	0,00	70 070,00
15	Provisions pour risques et charges (4)		0,00	0,00
16	Emprunts et dettes assimilées (sauf 1688 non budgétaire)	108 771,36	0,00	108 771,36
18	Cpte de liaison : affectation (BA,régie)	(7) 0,00		0,00
	Total des opérations d'équipement	0,00		0,00
20	Immobilisations incorporelles (sauf 204) (3) (5)	2 560 859,51	0,00	2 560 859,51
204	Subventions d'équipement versées (3) (5) (10)	21 518 099,86	0,00	21 518 099,86
21	Immobilisations corporelles (3) (5)	42 277 530,61	0,00	42 277 530,61
22	Immobilisations reçues en affectation (3) (5)	(8) 0,00	0,00	0,00
23	Immobilisations en cours (3) (sauf 2324) (5)	191 661 261,12	0,00	191 661 261,12
018	RSA	0,00	0,00	0,00
26	Participations et créances rattachées	1 985 001,00	0,00	1 985 001,00
27	Autres immobilisations financières (3)	1 604 652,52	0,00	1 604 652,52
28	Amortissement des immobilisations (reprises)		0,00	0,00
29	Dépréciations des immobilisations (4)		0,00	0,00
39	Dépréciation des stocks et en-cours (4)		0,00	0,00
3...	Stocks et en-cours		0,00	0,00
198	Neutralisation des amortissements		0,00	0,00
45	Chapitres d'opérations pour compte de tiers (6)	14 486 887,14	0,00	14 486 887,14
481	Charges à rép. sur plusieurs exercices		0,00	0,00
49	Dépréciation des comptes de tiers (4)		0,00	0,00
59	Dépréciation des comptes financiers (4)		0,00	0,00
<b>Dépenses d'investissement – Total</b>		<b>279 404 565,72</b>	<b>0,00</b>	<b>279 404 565,72</b>

+

<b>D 001 SOLDE D'EXECUTION NEGATIF REPORTE OU ANTICIPE</b>	<b>42 246 387,61</b>
--	----------------------

=

<b>TOTAL DES DEPENSES D'INVESTISSEMENT CUMULEES</b>	<b>321 650 953,33</b>
---	-----------------------

#### DEPENSES DE FONCTIONNEMENT (y compris RAR)

FONCTIONNEMENT		Opérations réelles (1)	Opérations d'ordre (2)	TOTAL
011	Charges à caractère général (9)	2 546 412,93		2 546 412,93
012	Charges de personnel et frais assimilés (9)	71 458,00		71 458,00
014	Atténuations de produits	0,00		0,00
016	APA	0,00		0,00
017	RSA / Régularisations de RMI	0,00		0,00
60	Achats et variation des stocks		0,00	0,00
65	Autres charges de gestion courante (sauf 6586) (9)	3 405 584,78	0,00	3 405 584,78
6586	Frais fonctionnement des groupes d'élus	0,00		0,00
66	Charges financières	2 750 000,00	0,00	2 750 000,00
67	Charges spécifiques (9)	53 417,77	0,00	53 417,77
68	Dot. aux amortissements et provisions (9)	0,00	0,00	0,00
71	Production stockée (ou déstockage)		0,00	0,00
023	Virement à la section d'investissement		7 363 815,64	7 363 815,64
<b>Dépenses de fonctionnement – Total</b>		<b>8 826 873,48</b>	<b>7 363 815,64</b>	<b>16 190 689,12</b>

+

<b>D 002 RESULTAT REPORTE OU ANTICIPE</b>	<b>0,00</b>
---	-------------

=

<b>TOTAL DES DEPENSES DE FONCTIONNEMENT CUMULEES</b>	<b>16 190 689,12</b>
--	----------------------

(1) Y compris les opérations relatives au rattachement et les opérations d'ordre semi-budgétaires.

(2) Voir la liste des opérations d'ordre de l'instruction budgétaire et comptable M. 57.

(3) Hors dépenses imputées au chapitre 018.

(4) Ces chapitres ne sont à renseigner que si la collectivité applique le régime des provisions budgétaires, conformément aux dispositions législatives et réglementaires applicables.

(5) Hors chapitres opérations.



- (6) Seul le total des opérations pour compte de tiers figure sur cet état (voir le détail en IV-B5).
- (7) A utiliser uniquement dans le cas où la collectivité effectuerait une dotation initiale au profit d'un service public doté de la seule autonomie financière.
- (8) A utiliser uniquement dans le cas où la collectivité effectuerait des dépenses sur des biens affectés.
- (9) Hors dépenses imputées aux chapitres 016 et 017.
- (10) Le chapitre 204 « Subventions d'équipement versées » est un chapitre globalisé regroupant les comptes 204 et 2324.

## II – PRESENTATION GENERALE DU BUDGET

### BALANCE GENERALE – RECETTES

#### RECETTES D'INVESTISSEMENT (y compris RAR)

INVESTISSEMENT	Opérations réelles (1)	Opérations d'ordre (2)	TOTAL
10 Dotations, fonds divers et réserves (sauf 1068)	38 806 202,14	0,00	38 806 202,14
13 Subventions d'investissement (reçues) (3)	73 551 385,89	0,00	73 551 385,89
15 Provisions pour risques et charges (4)		0,00	0,00
16 Emprunts et dettes assimilées (sauf 1688 non budgétaire)	139 599 134,87	0,00	139 599 134,87
18 Cpte de liaison : affectation (BA,régie) (6)	0,00		0,00
20 Immobilisations incorporelles (sauf le 204) (3)	0,00	0,00	0,00
204 Subventions d'équipement versées (3) (9)	0,00	0,00	0,00
21 Immobilisations corporelles (3)	79 447,87	0,00	79 447,87
22 Immobilisations reçues en affectation (3) (7)	0,00	0,00	0,00
23 Immobilisations en cours (sauf 2324) (3)	685 000,00	0,00	685 000,00
018 RSA	0,00	0,00	0,00
26 Participations et créances rattachées	687 500,00	0,00	687 500,00
27 Autres immobilisations financières (3)	4 177 506,67	0,00	4 177 506,67
28 Amortissement des immobilisations		0,00	0,00
29 Dépréciations des immobilisations (4)		0,00	0,00
39 Dépréciation des stocks et en-cours (4)		0,00	0,00
3... Stocks et en-cours		0,00	0,00
45 Chapitres d'opérations pour compte de tiers (5)	14 454 572,64	0,00	14 454 572,64
481 Charges à rép. sur plusieurs exercices		0,00	0,00
49 Dépréciation des comptes de tiers (4)		0,00	0,00
59 Dépréciation des comptes financiers (4)		0,00	0,00
021 Virement de la section de fonctionnement		7 363 815,64	7 363 815,64
024 Produits des cessions d'immobilisations	0,00		0,00
<b>Recettes d'investissement – Total</b>	<b>272 040 750,08</b>	<b>7 363 815,64</b>	<b>279 404 565,72</b>

+

R 001 SOLDE D'EXECUTION POSITIF REPORTE OU ANTICIPE

0,00

+

R 1068 AFFECTATION DU RESULTAT

42 246 387,61

=

TOTAL DES RECETTES D'INVESTISSEMENT CUMULEES

321 650 953,33

#### RECETTES DE FONCTIONNEMENT (y compris RAR)

FONCTIONNEMENT	Opérations réelles (1)	Opérations d'ordre (2)	TOTAL
013 Atténuations de charges (8)	68 130,00		68 130,00
016 APA	0,00		0,00
017 RSA / Régularisations de RMI	0,00		0,00
60 Achats et variation des stocks		0,00	0,00
70 Prod. services, domaine, ventes diverses	946 175,20		946 175,20
71 Production stockée (ou déstockage)		0,00	0,00
72 Production immobilisée		0,00	0,00
73 Impôts et taxes (sauf 731)	33 373 048,00		33 373 048,00
731 Fiscalité locale	-27 221 668,00		-27 221 668,00
74 Dotations et participations (8)	2 172 586,00		2 172 586,00
75 Autres produits de gestion courante (8)	268 316,00	0,00	268 316,00
76 Produits financiers	0,00	0,00	0,00
77 Produits spécifiques (8)	34 100,00	0,00	34 100,00
78 Reprise sur amortissements et provisions (8)	0,00	0,00	0,00
79 Transferts de charges		0,00	0,00
<b>Recettes de fonctionnement – Total</b>	<b>9 640 687,20</b>	<b>0,00</b>	<b>9 640 687,20</b>

+

R 002 RESULTAT REPORTE OU ANTICIPE

6 550 001,92

=

TOTAL DES RECETTES DE FONCTIONNEMENT CUMULEES

16 190 689,12

- (1) Y compris les opérations relatives au rattachement et les opérations d'ordre semi-budgétaires.
- (2) Voir la liste des opérations d'ordre de l'instruction budgétaire et comptable M. 57.
- (3) Hors recettes imputées au chapitre 018.
- (4) Ces chapitres ne sont à renseigner que si la collectivité applique le régime des provisions budgétaires, conformément aux dispositions législatives et réglementaires applicables.
- (5) Seul le total des opérations pour compte de tiers figure sur cet état (voir le détail en IV-B5).
- (6) A utiliser uniquement dans le cas où la collectivité effectuerait une dotation initiale au profit d'un service public doté de la seule autonomie financière.
- (7) A utiliser uniquement dans le cas où la collectivité effectuerait des dépenses sur des biens affectés.
- (8) Hors recettes imputées aux chapitres 016 et 017.
- (9) Le chapitre 204 « Subventions d'équipement versées » est un chapitre globalisé regroupant les comptes 204 et 2324.

## III – VOTE DU BUDGET

## SECTION D'INVESTISSEMENT – VUE D'ENSEMBLE – DEPENSES – AP NOUVELLES ET CREDITS DE L'EXERCICE

## DEPENSES

Chapitre		Budget de l'exercice (1)	RAR N-1 (2)	Vote de l'assemblée sur les AP lors de la séance budgétaire (3)	Propositions nouvelles	Vote de l'assemblée	Pour information, dépenses gérées dans le cadre d'une AP	Pour information, dépenses gérées hors AP	TOTAL (RAR N-1 + Vote)
			I			II			III = I + II
<b>TOTAL</b>		<b>130 376 328,00</b>	<b>268 156 190,12</b>	<b>0,00</b>	<b>11 248 375,60</b>	<b>11 248 375,60</b>	<b>0,00</b>	<b>11 248 375,60</b>	<b>279 404 565,72</b>
018	RSA	0,00	0,00	0,00	0,00	0,00	0,00	0,00	0,00
20	Immobilisations incorporelles (sauf 204)	2 687 130,00	2 431 359,51	0,00	129 500,00	129 500,00	0,00	129 500,00	2 560 859,51
204	Subventions d'équipement versées (10)	6 718 731,00	16 980 029,86	0,00	4 538 070,00	4 538 070,00	0,00	4 538 070,00	21 518 099,86
21	Immobilisations corporelles	42 323 924,00	48 465 493,17	0,00	-6 187 962,56	-6 187 962,56	0,00	-6 187 962,56	42 277 530,61
22	Immobilisations reçues en affectation	0,00	0,00	0,00	0,00	0,00	0,00	0,00	0,00
23	Immobilisations en cours (sauf 2324)	23 619 916,00	184 530 149,56	0,00	7 131 111,56	7 131 111,56	0,00	7 131 111,56	191 661 261,12
	Total des opérations d'équipement (4)	0,00	0,00	0,00	0,00	0,00	0,00	0,00	0,00
<b>Total des dépenses d'équipement</b>		<b>75 349 701,00</b>	<b>252 407 032,10</b>	<b>0,00</b>	<b>5 610 719,00</b>	<b>5 610 719,00</b>	<b>0,00</b>	<b>5 610 719,00</b>	<b>258 017 751,10</b>
10	Dotations, fonds divers et réserves	4 510 000,00	0,00		3 131 432,60	3 131 432,60		3 131 432,60	3 131 432,60
13	Subventions d'investissement	170,00	70 070,00		0,00	0,00		0,00	70 070,00
16	Emprunts et dettes assimilées (sauf 1688 non budgétaire)	32 018 900,00	771,36		108 000,00	108 000,00		108 000,00	108 771,36
18	Cpte de liaison : affectation (BA,régie)	0,00	0,00		0,00	0,00		0,00	0,00
26	Participations et créances rattachées	0,00	610 001,00	0,00	1 375 000,00	1 375 000,00	0,00	1 375 000,00	1 985 001,00
27	Autres immobilisations financières	3 779 723,00	1 604 652,52	0,00	0,00	0,00	0,00	0,00	1 604 652,52
020	Dépenses imprévues (dans le cadre d'une AP)			0,00					
<b>Total des dépenses financières</b>		<b>40 308 793,00</b>	<b>2 285 494,88</b>	<b>0,00</b>	<b>4 614 432,60</b>	<b>4 614 432,60</b>	<b>0,00</b>	<b>4 614 432,60</b>	<b>6 899 927,48</b>
45	Chapitres d'opérations pour compte de tiers (5)	3 405 000,00	13 463 663,14	0,00	1 023 224,00	1 023 224,00	0,00	1 023 224,00	14 486 887,14
<b>Total des dépenses réelles</b>		<b>119 063 494,00</b>	<b>268 156 190,12</b>	<b>0,00</b>	<b>11 248 375,60</b>	<b>11 248 375,60</b>	<b>0,00</b>	<b>11 248 375,60</b>	<b>279 404 565,72</b>
040	Opérations ordre transf. entre sections (6) (7)	8 312 834,00			0,00	0,00		0,00	0,00
041	Opérations patrimoniales (8)	3 000 000,00			0,00	0,00		0,00	0,00
<b>Total des dépenses d'ordre</b>		<b>11 312 834,00</b>			<b>0,00</b>	<b>0,00</b>		<b>0,00</b>	<b>0,00</b>

D001 Solde d'exécution négatif reporté ou anticipé (9)

42 246 387,61

Total des dépenses d'investissement cumulées

321 650 953,33

(1) Voir état I-B pour le contenu du budget de l'exercice.

- (2) La colonne RAR n'est à renseigner qu'en l'absence de reprise anticipée lors du vote du budget primitif.
- (3) Il s'agit des AP nouvelles qui sont votées lors de la séance d'adoption du budget. Cela concerne les AP relatives à de nouvelles programmations pluriannuelles mais également les AP modifiant un stock d'AP existant.
- (4) Voir l'état III-A2.1 pour le détail des opérations d'équipement.
- (5) Voir l'état IV-B5 pour le détail des opérations pour compte de tiers.
- (6) Cf. définition du chapitre des opérations d'ordre (*DI 040 = RF 042*).
- (7) Aucune prévision budgétaire ne doit figurer à l'article 192 (cf. chapitre 024 « produit des cessions d'immobilisations »).
- (8) Cf. définition du chapitre des opérations d'ordre (*DI 041 = RI 041*).
- (9) Le solde d'exécution reporté est le résultat constaté de l'exercice précédent qui fait l'objet d'un report et non d'un vote de l'assemblée délibérante. Inscrire en cas de reprise des résultats de l'exercice précédent (après vote du compte administratif ou si reprise anticipée des résultats).
- (10) Le chapitre 204 « Subventions d'équipement versées » est un chapitre globalisé regroupant les comptes 204 et 2324.

Envoyé en préfecture le 04/07/2023

Reçu en préfecture le 04/07/2023

Publié le



ID : 045-244500468-20230622-230622H1961H2-DE

## III – VOTE DU BUDGET

## SECTION D'INVESTISSEMENT – VUE D'ENSEMBLE – RECETTES

A

## RECETTES

Chapitre		Budget de l'exercice (1)	RAR N-1 (2)	Propositions nouvelles	Vote de l'assemblée	TOTAL (RAR N-1 + Vote)
			I		II	III = I + II
<b>TOTAL</b>		<b>130 376 328,00</b>	<b>268 156 190,12</b>	<b>11 248 375,60</b>	<b>11 248 375,60</b>	<b>279 404 565,72</b>
018	RSA	0,00	0,00	0,00	0,00	0,00
13	Subventions d'investissement (hors 138)	26 785 535,00	73 398 922,89	152 463,00	152 463,00	73 551 385,89
16	Emprunts et dettes assimilées (hors 16449, 165, 166 et 1688 non budgétaire)	29 931 761,00	139 262 761,91	328 372,96	328 372,96	139 591 134,87
20	Immobilisations incorporelles (sauf 204)	0,00	0,00	0,00	0,00	0,00
204	Subventions d'équipement versées (10)	0,00	0,00	0,00	0,00	0,00
21	Immobilisations corporelles	2 500 000,00	79 447,87	0,00	0,00	79 447,87
22	Immobilisations reçues en affectation	0,00	0,00	0,00	0,00	0,00
23	Immobilisations en cours (sauf 2324)	0,00	0,00	685 000,00	685 000,00	685 000,00
<b>Total des recettes d'équipement</b>		<b>59 217 296,00</b>	<b>212 741 132,67</b>	<b>1 165 835,96</b>	<b>1 165 835,96</b>	<b>213 906 968,63</b>
10	Dotations, fonds divers et réserves (sauf 1068)	18 100 000,00	37 806 202,14	1 000 000,00	1 000 000,00	38 806 202,14
138	Autres subventions invest. non transf.	0,00	0,00	0,00	0,00	0,00
16	Emprunts et dettes assimilées (16449, 165 et 166)	80 900,00	0,00	8 000,00	8 000,00	8 000,00
18	Cpte de liaison : affectation (BA,régie)	0,00	0,00	0,00	0,00	0,00
26	Participations et créances rattachées	0,00	0,00	687 500,00	687 500,00	687 500,00
27	Autres immobilisations financières	6 000,00	4 177 506,67	0,00	0,00	4 177 506,67
024	Produits des cessions d'immobilisations	10 001,00	0,00	0,00	0,00	0,00
<b>Total des recettes financières</b>		<b>18 196 901,00</b>	<b>41 983 708,81</b>	<b>1 695 500,00</b>	<b>1 695 500,00</b>	<b>43 679 208,81</b>
45	Chapitres d'opérations pour compte de tiers (3)	3 405 000,00	13 431 348,64	1 023 224,00	1 023 224,00	14 454 572,64
<b>Total des recettes réelles</b>		<b>80 819 197,00</b>	<b>268 156 190,12</b>	<b>3 884 559,96</b>	<b>3 884 559,96</b>	<b>272 040 750,08</b>
021	Virement de la section de fonctionnement	32 367 236,00		7 363 815,64	7 363 815,64	7 363 815,64
040	Opérations ordre transf. entre sections (4) (5) (6)	14 189 895,00		0,00	0,00	0,00
041	Opérations patrimoniales (7)	3 000 000,00		0,00	0,00	0,00
<b>Total des recettes d'ordre</b>		<b>49 557 131,00</b>		<b>7 363 815,64</b>	<b>7 363 815,64</b>	<b>7 363 815,64</b>

R001 Solde d'exécution positif reporté ou anticipé (8)

0,00

Affectation au compte 1068 (9)

42 246 387,61

Total des recettes d'investissement cumulées

321 650 953,33

(1) Voir état I-B pour le contenu du budget de l'exercice.

- (2) La colonne RAR n'est à renseigner qu'en l'absence de reprise anticipée lors du vote du budget primitif.
- (3) Voir l'état IV-B5 pour le détail des opérations pour compte de tiers.
- (4) Cf. définition du chapitre des opérations d'ordre (*RI 040 = DF 042*).
- (5) Les comptes 15, 29, 39, 49 et 59 peuvent figurer dans le détail du chapitre si la collectivité a opté pour le régime des provisions budgétaires, conformément aux dispositions législatives et réglementaires applicables.
- (6) Aucune prévision budgétaire ne doit figurer à l'article 192 (cf. chapitre 024 « produit des cessions d'immobilisations »).
- (7) Cf. définition du chapitre des opérations d'ordre (*DI 041 = RI 041*).
- (8) Le solde d'exécution reporté est le résultat constaté de l'exercice précédent qui fait l'objet d'un report et non d'un vote de l'assemblée délibérante. Inscrire en cas de reprise des résultats de l'exercice précédent (après vote du compte administratif ou si reprise anticipée des résultats).
- (9) Le montant inscrit doit être conforme à la délibération d'affectation du résultat. Ce montant ne fait donc pas l'objet d'un nouveau vote.
- (10) Le chapitre 204 « Subventions d'équipement versées » est un chapitre globalisé regroupant les comptes 204 et 2324.

Envoyé en préfecture le 04/07/2023

Reçu en préfecture le 04/07/2023

Publié le



ID : 045-244500468-20230622-230622H1961H2-DE



## III – VOTE DU BUDGET

## SECTION D'INVESTISSEMENT – DEPENSES – DETAIL PAR ARTICLE

Chap. / art. (1)		Budget de l'exercice (2)	RAR N-1 (3) I	Vote de l'assemblée sur les AP lors de la séance budgétaire (4)	Propositions nouvelles	Vote de l'assemblée II	Pour information Crédits gérés dans le cadre d'une AP	Pour information Crédits gérés hors AP	TOTAL (RAR N-1 + Vote) III = I + II
<b>TOTAL</b>		<b>130 376 328,00</b>	<b>268 156 190,12</b>	<b>0,00</b>	<b>11 248 375,60</b>	<b>11 248 375,60</b>	<b>0,00</b>	<b>11 248 375,60</b>	<b>279 404 565,72</b>
018	RSA	0,00	0,00	0,00	0,00	0,00	0,00	0,00	0,00
20	Immobilisations incorporelles (sauf 204)	2 687 130,00	2 431 359,51	0,00	129 500,00	129 500,00	0,00	129 500,00	2 560 859,51
202	Frais réalisation documents urbanisme	261 500,00	308 861,91		0,00	0,00	0,00	0,00	308 861,91
2031	Frais d'études	1 285 000,00	1 267 476,35		0,00	0,00	0,00	0,00	1 267 476,35
2051	Concessions, droits similaires	1 040 630,00	821 864,82		129 500,00	129 500,00	0,00	129 500,00	951 364,82
2088	Autres immobilisations incorporelles	100 000,00	33 156,43		0,00	0,00	0,00	0,00	33 156,43
204	Subventions d'équipement versées (10)	6 718 731,00	16 980 029,86	0,00	4 538 070,00	4 538 070,00	0,00	4 538 070,00	21 518 099,86
204112	Subv. Etat : Bâtiments, installations	0,00	50 000,00		0,00	0,00	0,00	0,00	50 000,00
2041411	Subv. Cne GFP : Bien mobilier, matériel	500 000,00	40 000,00		0,00	0,00	0,00	0,00	40 000,00
2041412	Subv. Cne GFP : Bâtiments, installations	0,00	1 136 300,00		0,00	0,00	0,00	0,00	1 136 300,00
2041482	Subv. Autres cnes: Bâtiments, installations	0,00	0,00		0,00	0,00	0,00	0,00	0,00
20415331	ADM : Bien mobilier, matériel	85 000,00	0,00		0,00	0,00	0,00	0,00	0,00
20415332	ADM : Bâtiments, installations	0,00	0,00		0,00	0,00	0,00	0,00	0,00
20415342	IC : Bâtiments, installations	464 031,00	0,00		0,00	0,00	0,00	0,00	0,00
204182	Autres org pub - Bât. et installations	700 000,00	2 156 401,67		0,00	0,00	0,00	0,00	2 156 401,67
20421	Privé : Bien mobilier, matériel	1 860 700,00	3 048 004,67		425 000,00	425 000,00	0,00	425 000,00	3 473 004,67
20422	Privé : Bâtiments, installations	3 109 000,00	8 767 941,39		2 908 070,00	2 908 070,00	0,00	2 908 070,00	11 676 011,39
20423	Privé : Projet infrastructure	0,00	1 781 382,13		1 205 000,00	1 205 000,00	0,00	1 205 000,00	2 986 382,13
21	Immobilisations corporelles	42 323 924,00	48 465 493,17	0,00	-6 187 962,56	-6 187 962,56	0,00	-6 187 962,56	42 277 530,61
2111	Terrains nus	1 011 000,00	502 956,23		0,00	0,00	0,00	0,00	502 956,23
2112	Terrains de voirie	0,00	1 320,00		0,00	0,00	0,00	0,00	1 320,00
2115	Terrains bâtis	550 000,00	1 310 822,99		80 000,00	80 000,00	0,00	80 000,00	1 390 822,99
2121	Plantations d'arbres et d'arbustes	120 000,00	90 164,72		0,00	0,00	0,00	0,00	90 164,72
2128	Autres agencements et aménagements	834 200,00	132 713,31		0,00	0,00	0,00	0,00	132 713,31
21312	Bâtiments scolaires	0,00	1 117 902,92		-71 692,56	-71 692,56	0,00	-71 692,56	1 046 210,36
21318	Autres bâtiments publics	0,00	2 483 127,32		0,00	0,00	0,00	0,00	2 483 127,32

ORLEANS METROPOLE - BUDGET PRINCIPAL METROPOLE - BS - 2023

Envoyé en préfecture le 04/07/2023

Reçu en préfecture le 04/07/2023

Publié le  information  
 ID : 045-244500468-20230622-230622H1961H2-DE  
 TOTAL (RAR N-1 hors AP vote)

Chap. / art. (1)		Budget de l'exercice (2)	RAR N-1 (3)	Vote de l'assemblée sur les AP lors de la séance budgétaire (4)	Propositions nouvelles	Vote de l'assemblée	Pour informatique Crédits gérés dans le cadre d'une AP	Crédits gérés hors AP	TOTAL (RAR N-1 hors AP vote)
			I			II			III = I + II
21321	Immeubles de rapport	0,00	0,00		0,00	0,00	0,00	0,00	0,00
21351	Bâtiments publics	13 644 000,00	13 270 042,45		-5 580 000,00	-5 580 000,00	0,00	-5 580 000,00	7 690 042,45
2138	Autres constructions	50 000,00	62 610,18		0,00	0,00	0,00	0,00	62 610,18
2151	Réseaux de voirie	100 000,00	38 164,97		0,00	0,00	0,00	0,00	38 164,97
2152	Installations de voirie	17 182 394,00	18 272 036,14		-361 000,00	-361 000,00	0,00	-361 000,00	17 911 036,14
21533	Réseaux câblés	113 000,00	5 381 620,16		15 000,00	15 000,00	0,00	15 000,00	5 396 620,16
21534	Réseaux d'électrification	1 570 830,00	756 883,11		200 000,00	200 000,00	0,00	200 000,00	956 883,11
21538	Autres réseaux	560 000,00	149 495,02		0,00	0,00	0,00	0,00	149 495,02
21568	Autre matériel, outillage incendie	532 200,00	167 301,22		0,00	0,00	0,00	0,00	167 301,22
215731	Matériel roulant	251 800,00	522 423,87		0,00	0,00	0,00	0,00	522 423,87
215738	Autre matériel et outillage de voirie	220 000,00	1 124,30		0,00	0,00	0,00	0,00	1 124,30
21578	Autre matériel technique	105 000,00	0,00		0,00	0,00	0,00	0,00	0,00
2158	Autres inst.,matériel,outil. techniques	3 505 400,00	1 884 341,63		-538 070,00	-538 070,00	0,00	-538 070,00	1 346 271,63
21612	Dépenses ultérieures immobilisées	45 000,00	8 880,00		0,00	0,00	0,00	0,00	8 880,00
21621	Biens sous-jacents	1 600,00	0,00		0,00	0,00	0,00	0,00	0,00
21622	Dépenses ultérieures immobilisées	15 000,00	4 170,00		0,00	0,00	0,00	0,00	4 170,00
21758	Autres inst.,matériel,outil. techniques	14 000,00	0,00		0,00	0,00	0,00	0,00	0,00
2181	Install. générales, agencements	0,00	0,00		0,00	0,00	0,00	0,00	0,00
21828	Autres matériels de transport	872 000,00	2 117 226,70		0,00	0,00	0,00	0,00	2 117 226,70
21838	Autre matériel informatique	420 000,00	51 797,13		29 000,00	29 000,00	0,00	29 000,00	80 797,13
21841	Matériel de bureau et mobilier scolaire	0,00	0,00		0,00	0,00	0,00	0,00	0,00
21848	Autres matériels de bureau et mobiliers	202 500,00	23 952,24		0,00	0,00	0,00	0,00	23 952,24
2185	Matériel de téléphonie	1 000,00	5 340,00		0,00	0,00	0,00	0,00	5 340,00
2188	Autres immobilisations corporelles	403 000,00	109 076,56		38 800,00	38 800,00	0,00	38 800,00	147 876,56
22	Immobilisations reçues en affectation	0,00	0,00	0,00	0,00	0,00	0,00	0,00	0,00
23	Immobilisations en cours (sauf 2324)	23 619 916,00	184 530 149,56	0,00	7 131 111,56	7 131 111,56	0,00	7 131 111,56	191 661 261,12
2312	Agencements et aménagements de terrains	0,00	93 079,08		0,00	0,00	0,00	0,00	93 079,08
2313	Constructions	1 583 912,00	12 658 776,85		71 692,56	71 692,56	0,00	71 692,56	12 730 469,41
2314	Constructions sur sol d'autrui	0,00	0,00		0,00	0,00	0,00	0,00	0,00
2315	Install., matériel et outill. technique	21 491 003,00	29 846 953,98		2 324 419,00	2 324 419,00	0,00	2 324 419,00	32 171 372,98

ORLEANS METROPOLE - BUDGET PRINCIPAL METROPOLE - BS - 2023

Envoyé en préfecture le 04/07/2023

Reçu en préfecture le 04/07/2023

Publié le information  
ID : 045-244500468-20230622-230622H1961H2-DE

Chap. / art. (1)		Budget de l'exercice (2)	RAR N-1 (3)	Vote de l'assemblée sur les AP lors de la séance budgétaire (4)	Propositions nouvelles	Vote de l'assemblée	Pour information Crédits gérés dans le cadre d'une AP	Publié le information hors AP	TOTAL (RAR N-1 Vote)
			I			II			III = I + II
2317	Immo. corporelles reçues mise à dispo.	0,00	0,00		0,00	0,00	0,00	0,00	0,00
235	Part investissement PPP	15 000,00	0,00		0,00	0,00	0,00	0,00	0,00
237	Avances commandes immo incorporelles	530 000,00	173 919,00		-530 000,00	-530 000,00	0,00	-530 000,00	-356 081,00
238	Avances commandes immo corporelles	1,00	141 757 420,65		5 265 000,00	5 265 000,00	0,00	5 265 000,00	147 022 420,65
	Total des opérations d'équipement (5)	0,00	0,00	0,00	0,00	0,00	0,00	0,00	0,00
<b>Total des dépenses d'équipement</b>		<b>75 349 701,00</b>	<b>252 407 032,10</b>	<b>0,00</b>	<b>5 610 719,00</b>	<b>5 610 719,00</b>	<b>0,00</b>	<b>5 610 719,00</b>	<b>258 017 751,10</b>
10	Dotations, fonds divers et réserves	4 510 000,00	0,00		3 131 432,60	3 131 432,60		3 131 432,60	3 131 432,60
10222	FCTVA	10 000,00	0,00		0,00	0,00		0,00	0,00
10226	Taxe d'aménagement	4 500 000,00	0,00		3 131 432,60	3 131 432,60		3 131 432,60	3 131 432,60
13	Subventions d'investissement	170,00	70 070,00		0,00	0,00		0,00	70 070,00
1311	Subv. transf. Etat et établ. nationaux	0,00	70 070,00		0,00	0,00		0,00	70 070,00
1345	Amendes radars automatiques et de police	170,00	0,00		0,00	0,00		0,00	0,00
16	Emprunts et dettes assimilées (sauf le 1688 non budgétaire)	32 018 900,00	771,36		108 000,00	108 000,00		108 000,00	108 771,36
1641	Emprunts en euros	31 124 000,00	0,00		100 000,00	100 000,00		100 000,00	100 000,00
16441	Opérations afférentes à l'emprunt	700 000,00	0,00		0,00	0,00		0,00	0,00
165	Dépôts et cautionnements reçus	94 900,00	771,36		8 000,00	8 000,00		8 000,00	8 771,36
1675	Dettes pour M.E.T.P. et P.P.P.	100 000,00	0,00		0,00	0,00		0,00	0,00
18	Cpte de liaison : affectation (BA,régie)	0,00	0,00		0,00	0,00		0,00	0,00
26	Participations et créances rattachées	0,00	610 001,00	0,00	1 375 000,00	1 375 000,00	0,00	1 375 000,00	1 985 001,00
261	Titres de participation	0,00	610 001,00		1 375 000,00	1 375 000,00	0,00	1 375 000,00	1 985 001,00
269	Versements à effectuer titre non libéré	0,00	0,00		0,00	0,00	0,00	0,00	0,00
27	Autres immobilisations financières	3 779 723,00	1 604 652,52	0,00	0,00	0,00	0,00	0,00	1 604 652,52
275	Dépôts et cautionnements versés	6 000,00	0,00		0,00	0,00	0,00	0,00	0,00
27638	Créance Autres établissements publics	3 773 723,00	1 604 652,52		0,00	0,00	0,00	0,00	1 604 652,52

ORLEANS METROPOLE - BUDGET PRINCIPAL METROPOLE - BS - 2023

Envoyé en préfecture le 04/07/2023

Reçu en préfecture le 04/07/2023

Publié le information  
 ID : 045-244500468-20230622-230622H1961H2-DE  
 TOTAL (RAR N-1 hors AP vote)

Chap. / art. (1)		Budget de l'exercice (2)	RAR N-1 (3)  I	Vote de l'assemblée sur les AP lors de la séance budgétaire (4)	Propositions nouvelles	Vote de l'assemblée  II	Pour information Crédits gérés dans le cadre d'une AP	Crédits gérés hors AP	TOTAL (RAR N-1 hors AP vote)  III = I + II
2764	Créances/particuliers, pers. droit privé	0,00	0,00		0,00	0,00	0,00	0,00	0,00
020	Dépenses imprévues (dans le cadre d'une AP)			0,00					
<b>Total des dépenses financières</b>		<b>40 308 793,00</b>	<b>2 285 494,88</b>	<b>0,00</b>	<b>4 614 432,60</b>	<b>4 614 432,60</b>	<b>0,00</b>	<b>4 614 432,60</b>	<b>6 899 927,48</b>
45...	Opérations pour compte de tiers (6)	3 405 000,00	13 463 663,14	0,00	1 023 224,00	1 023 224,00	0,00	1 023 224,00	14 486 887,14
458103	AIDES A LA PIERRE-OPERATION COMPTE DE T	0,00	21 901,37		0,00	0,00	0,00	0,00	21 901,37
458104	AIDES A LA PIERRE 2006-OP.CPTE DE TIERS	0,00	26 063,85		0,00	0,00	0,00	0,00	26 063,85
458108	AIDES A LA PIERRE 2008-OP POUR CPTE DE T	0,00	165 351,33		0,00	0,00	0,00	0,00	165 351,33
458111	AIDES A LA PIERRE 2008-OP.POUR CPTE DE T	0,00	97 476,06		0,00	0,00	0,00	0,00	97 476,06
458112	AIDE A LA PIERRE DELEGUEE 2009 -OP.CPT	0,00	30 062,69		0,00	0,00	0,00	0,00	30 062,69
458115	OP.CPTE TIERS - AIDE PIERRE DELEGUEE 10	0,00	35 800,00		0,00	0,00	0,00	0,00	35 800,00
458116	AIDE A LA PIERRE DELEGUEE 2011	0,00	141 600,00		0,00	0,00	0,00	0,00	141 600,00
458117	AIDE A LA PIERRE DELEGUEE 2012	0,00	23 600,00		0,00	0,00	0,00	0,00	23 600,00
458120	AIDE A LA PIERRE DELEGUEE 2013	0,00	17 000,00		0,00	0,00	0,00	0,00	17 000,00
458121	AIDE A LA PIERRE DELEGUEE 2014	0,00	31 209,00		0,00	0,00	0,00	0,00	31 209,00
458123	DEMOLITION IMMEUBLE RUE MADELEINE SJR	0,00	3 232,01		0,00	0,00	0,00	0,00	3 232,01
458124	AIDES A LA PIERRE DELEGUEES 2015	0,00	141 400,00		0,00	0,00	0,00	0,00	141 400,00
458126	AIDES A LA PIERRE DELEGUEES 2016	0,00	183 577,80		0,00	0,00	0,00	0,00	183 577,80
458127	AIDES A LA PIERRE DELEGUEES 2017	0,00	457 168,00		0,00	0,00	0,00	0,00	457 168,00
458128	Aides à la pierre déléguées 2018	0,00	704 020,00		0,00	0,00	0,00	0,00	704 020,00
458131	CONVENTION MOU SJDB CENTRE BOURG	0,00	0,00		0,00	0,00	0,00	0,00	0,00
458132	LOGHP-AIDES A LA PIERRE DELEGUEES 2019	0,00	711 164,00		0,00	0,00	0,00	0,00	711 164,00
458141	LOGHP-AIDES A LA PIERRE DELEGUEES 2020	0,00	475 710,00		0,00	0,00	0,00	0,00	475 710,00

ORLEANS METROPOLE - BUDGET PRINCIPAL METROPOLE - BS - 2023

Envoyé en préfecture le 04/07/2023

Reçu en préfecture le 04/07/2023

Publié le  information  
 ID : 045-244500468-20230622-230622H1961H2-DE  
 TOTAL (RAR N-1 hors AP vote)

Chap. / art. (1)		Budget de l'exercice (2)	RAR N-1 (3) I	Vote de l'assemblée sur les AP lors de la séance budgétaire (4)	Propositions nouvelles	Vote de l'assemblée II	Pour information Crédits gérés dans le cadre d'une AP	Crédits gérés hors AP	TOTAL (RAR N-1 hors AP vote) III = I + II
458144	TRVX MISE EN SECU INCENDIE PARK ST PAUL	0,00	17 734,20		0,00	0,00	0,00	0,00	17 734,20
458147	AIDES A LA PIERRE DELEGUEES 2021	0,00	2 312 020,00		0,00	0,00	0,00	0,00	2 312 020,00
458148	OPCT-PLACE DU MARCHE-SHSM	0,00	5 953,83		0,00	0,00	0,00	0,00	5 953,83
458149	OPCT-STRATEG LOCALE GESTION RISQUE INOND	0,00	16 233,00		0,00	0,00	0,00	0,00	16 233,00
458150	OPCT - PLACE CLOVIS - SPSM	0,00	0,00		0,00	0,00	0,00	0,00	0,00
458151	AIDES DELEGUEES - ANAH 2022	0,00	5 211 206,00		0,00	0,00	0,00	0,00	5 211 206,00
458152	RUE CHARLES BEAUHAIRE - SJDR	0,00	1 600 000,00		0,00	0,00	0,00	0,00	1 600 000,00
458153	AIDES A LA PIERRE DELEGUEES 2022	0,00	989 180,00		0,00	0,00	0,00	0,00	989 180,00
458154	AIDE A LA PIERRE ANAH HABITAT PRIVE 2023	2 000 000,00	0,00		953 824,00	953 824,00	0,00	953 824,00	953 824,00
458155	AIDE A LA PIERRE DELEGUEES HABITAT SOCIAL 2023	1 000 000,00	0,00		69 400,00	69 400,00	0,00	69 400,00	69 400,00
458156	TRAVAUX JARDIN DE L'EVECHE	405 000,00	45 000,00		0,00	0,00	0,00	0,00	45 000,00
458253	AIDES A LA PIERRE DELEGUEES 2022	0,00	0,00		0,00	0,00	0,00	0,00	0,00
458256	TRAVAUX JARDIN DE L'EVECHE	0,00	0,00		0,00	0,00	0,00	0,00	0,00
<b>Total des dépenses réelles</b>		<b>119 063 494,00</b>	<b>268 156 190,12</b>	<b>0,00</b>	<b>11 248 375,60</b>	<b>11 248 375,60</b>	<b>0,00</b>	<b>11 248 375,60</b>	<b>279 404 565,72</b>
040	Opérations ordre transf. entre sections (7)	8 312 834,00			0,00	0,00		0,00	0,00
	Reprise sur autofinancement antérieur	8 312 834,00			0,00	0,00		0,00	0,00
13911	Subv. transf. Etat et établ. nationaux	1 564 728,00			0,00	0,00		0,00	0,00
13912	Subv. transf. Régions	0,00			0,00	0,00		0,00	0,00
13913	Subv. transf. Départements	0,00			0,00	0,00		0,00	0,00
139141	Subv. transf. Communes membres du GFP	0,00			0,00	0,00		0,00	0,00
139151	Subv. transf. GFP de rattachement	0,00			0,00	0,00		0,00	0,00
13918	Autres subventions d'équipement transf.	0,00			0,00	0,00		0,00	0,00
192	Plus ou moins-values sur cession immo.	0,00			0,00	0,00		0,00	0,00

ORLEANS METROPOLE - BUDGET PRINCIPAL METROPOLE - BS - 2023

Envoyé en préfecture le 04/07/2023

Reçu en préfecture le 04/07/2023

Publié le information  
 ID : 045-244500468-20230622-230622H1961H2-DE  
 TOTAL (RAR N-1 vote)

Chap. / art. (1)		Budget de l'exercice (2)	RAR N-1 (3)	Vote de l'assemblée sur les AP lors de la séance budgétaire (4)	Propositions nouvelles	Vote de l'assemblée	Pour information Crédits gérés dans le cadre d'une AP	Credits gérés hors AP	TOTAL (RAR N-1 vote)
			I			II			III = I + II
198	Neutralisation des amortissements	6 748 106,00			0,00	0,00		0,00	0,00
4912	Dépréciation des comptes de redevables	0,00			0,00	0,00		0,00	0,00
	Charges transférées (8)	0,00			0,00	0,00		0,00	0,00
041	Opérations patrimoniales (9)	3 000 000,00			0,00	0,00		0,00	0,00
20422	Privé : Bâtiments, installations	0,00			0,00	0,00		0,00	0,00
204411	Sub nat org pub - Biens mob, mat, études	0,00			0,00	0,00		0,00	0,00
2111	Terrains nus	0,00			0,00	0,00		0,00	0,00
2115	Terrains bâtis	0,00			0,00	0,00		0,00	0,00
2128	Autres agencements et aménagements	0,00			0,00	0,00		0,00	0,00
21318	Autres bâtiments publics	0,00			0,00	0,00		0,00	0,00
21351	Bâtiments publics	0,00			0,00	0,00		0,00	0,00
2151	Réseaux de voirie	0,00			0,00	0,00		0,00	0,00
2152	Installations de voirie	0,00			0,00	0,00		0,00	0,00
21533	Réseaux câblés	0,00			0,00	0,00		0,00	0,00
2313	Constructions	0,00			0,00	0,00		0,00	0,00
2315	Install., matériel et outill. technique	3 000 000,00			0,00	0,00		0,00	0,00
<b>Total des dépenses d'ordre</b>		<b>11 312 834,00</b>			<b>0,00</b>	<b>0,00</b>		<b>0,00</b>	<b>0,00</b>

(1) Détailler les articles conformément au plan de comptes.

(2) Voir état I-B pour le contenu du budget de l'exercice.

(3) La colonne RAR n'est à renseigner qu'en l'absence de reprise anticipée lors du vote du budget primitif.

(4) Il s'agit des AP nouvelles qui sont votées lors de la séance d'adoption du budget. Cela concerne les AP relatives à de nouvelles programmations pluriannuelles mais également les AP modifiant un stock d'AP existant.

(5) Voir état III-A2.1 pour le détail des opérations d'équipement.

(6) Il y a autant de ligne que d'opération pour compte de tiers.

(7) Cf. définition du chapitre des opérations d'ordre (DI 040 = RF 042).

(8) Aucune prévision budgétaire ne doit figurer à l'article 192 (cf. chapitre 024 « produit des cessions d'immobilisations »).

(9) Cf. définition du chapitre des opérations d'ordre (DI 041 = RI 041).

(10) Le chapitre 204 « Subventions d'équipement versées » est un chapitre globalisé regroupant les comptes 204 et 2324.



**III – VOTE DU BUDGET**

**SECTION D'INVESTISSEMENT – VUE D'ENSEMBLE DES OPERATIONS D'EQUIPEMENT**

**Vue d'ensemble des chapitres des opérations d'équipement**

N° Opération	Libellé de l'opération	N° AP (1)	Pour mémoire réalisations cumulées au 01/01/N	RAR N-1	Propositions nouvelles	Vote de l'assemblée	Pour information Crédits gérés dans le cadre d'une AP	Pour information Crédits gérés hors AP
<b>TOTAL</b>			<b>0,00</b>	<b>0,00</b>	<b>0,00</b>	<b>0,00</b>	<b>0,00</b>	<b>0,00</b>

(1) Colonne à renseigner uniquement lorsque l'opération d'équipement est afférente à une AP.



**III – VOTE DU BUDGET**

**SECTION D'INVESTISSEMENT – DETAIL DES OPERATIONS D'EQU**

Cet état ne contient pas d'information.



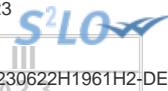

**III – VOTE DU BUDGET**

**SECTION D'INVESTISSEMENT – DETAIL DES OPERATIONS D'EQUILIBRE**

Cet état ne contient pas d'information.

### III – VOTE DU BUDGET

#### SECTION D'INVESTISSEMENT – RECETTES – DETAIL PAR ARTICLE

Chap. / art. (1)		Budget de l'exercice (2)	RAR N-1 (3)	Propositions nouvelles	Vote de l'assemblée	TOTAL (RAR N-1 + Vote)
TOTAL		130 376 328,00	268 156 190,12	11 248 375,60	11 248 375,60	279 404 565,72
		I	II	III = I + II		
018	RSA	0,00	0,00	0,00	0,00	0,00
13	Subventions d'investissement (hors 138)	26 785 535,00	73 398 922,89	152 463,00	152 463,00	73 551 385,89
1311	Subv. transf. Etat et établ. nationaux	304 000,00	17 333 651,44	0,00	0,00	17 333 651,44
1312	Subv. transf. Régions	0,00	6 000 700,00	0,00	0,00	6 000 700,00
1313	Subv. transf. Départements	0,00	48 953,30	0,00	0,00	48 953,30
13141	Subv. transf. Communes membres du GFP	81 912,00	2,00	161 963,00	161 963,00	161 965,00
1318	Autres subventions d'équipement transf.	60 000,00	428 227,20	0,00	0,00	428 227,20
1321	Subv. non transf. Etat, établ. nationaux	241 040,00	11 341 773,00	0,00	0,00	11 341 773,00
1322	Subv. non transf. Régions	7 260 000,00	7 850 000,00	0,00	0,00	7 850 000,00
1323	Subv. non transf. Départements	626 000,00	25 981 664,75	0,00	0,00	25 981 664,75
13241	Subv. non transf. Commune membre du GFP	4 180 555,00	1 738 710,69	-9 500,00	-9 500,00	1 729 210,69
13246	Attributions compensation investissement	10 717 528,00	0,00	0,00	0,00	0,00
13272	Subv. non transf. FEDER	0,00	1 453 311,75	0,00	0,00	1 453 311,75
1328	Autres subventions d'équip. non transf.	1 538 500,00	910 000,00	0,00	0,00	910 000,00
1345	Amendes radars automatiques et de police	1 531 000,00	311 928,76	0,00	0,00	311 928,76
1348	Autres fonds non transférables	245 000,00	0,00	0,00	0,00	0,00
16	Emprunts et dettes assimilées (hors 1688 non budgétaire) (4)	29 931 761,00	139 262 761,91	328 372,96	328 372,96	139 591 134,87
1641	Emprunts en euros	29 931 761,00	139 262 761,91	328 372,96	328 372,96	139 591 134,87
20	Immobilisations incorporelles (sauf 204) (5)	0,00	0,00	0,00	0,00	0,00
2051	Concessions, droits similaires	0,00	0,00	0,00	0,00	0,00
204	Subventions d'équipement versées (5) (11)	0,00	0,00	0,00	0,00	0,00
20421	Privé : Bien mobilier, matériel	0,00	0,00	0,00	0,00	0,00
21	Immobilisations corporelles (5)	2 500 000,00	79 447,87	0,00	0,00	79 447,87
2111	Terrains nus	0,00	630,79	0,00	0,00	630,79
2115	Terrains bâtis	0,00	1 003,32	0,00	0,00	1 003,32
2152	Installations de voirie	2 500 000,00	75 830,62	0,00	0,00	75 830,62
21568	Autre matériel, outillage incendie	0,00	1 983,14	0,00	0,00	1 983,14
215731	Matériel roulant	0,00	0,00	0,00	0,00	0,00
21838	Autre matériel informatique	0,00	0,00	0,00	0,00	0,00
22	Immobilisations reçues en affectation (5)	0,00	0,00	0,00	0,00	0,00
23	Immobilisations en cours (sauf 2324) (5)	0,00	0,00	685 000,00	685 000,00	685 000,00
2313	Constructions	0,00	0,00	0,00	0,00	0,00
2315	Install., matériel et outill. technique	0,00	0,00	0,00	0,00	0,00
237	Avances commandes immo incorporelles	0,00	0,00	0,00	0,00	0,00
238	Avances commandes immo corporelles	0,00	0,00	685 000,00	685 000,00	685 000,00
<b>Total des recettes d'équipement</b>		<b>59 217 296,00</b>	<b>212 741 132,67</b>	<b>1 165 835,96</b>	<b>1 165 835,96</b>	<b>213 906 968,63</b>

Chap. / art. (1)		Budget de l'exercice (2)	RAR N-1 (3)	Propositions nouvelles	Vote	Publié le	Emblée	TOTAL (RAR N-1 + Vote)
			I		II	III = I + II		
10	Dotations, fonds divers et réserves (sauf 1068)	18 100 000,00	37 806 202,14	1 000 000,00	1 000 000,00	38 806 202,14		
10222	FCTVA	13 600 000,00	37 806 202,14	0,00	0,00	37 806 202,14		
10226	Taxe d'aménagement	4 500 000,00	0,00	1 000 000,00	1 000 000,00	1 000 000,00		
138	Autres subventions invest. non transf.	0,00	0,00	0,00	0,00	0,00		
1388	Autres fonds non transférables	0,00	0,00	0,00	0,00	0,00		
16	Emprunts et dettes assimilées (16449, 165 et 166)	80 900,00	0,00	8 000,00	8 000,00	8 000,00		
165	Dépôts et cautionnements reçus	80 900,00	0,00	8 000,00	8 000,00	8 000,00		
18	Cpte de liaison : affectation (BA,régie)	0,00	0,00	0,00	0,00	0,00		
26	Participations et créances rattachées	0,00	0,00	687 500,00	687 500,00	687 500,00		
269	Versements à effectuer titre non libéré	0,00	0,00	687 500,00	687 500,00	687 500,00		
27	Autres immobilisations financières	6 000,00	4 177 506,67	0,00	0,00	4 177 506,67		
2745	Avances remboursables	0,00	177 506,67	0,00	0,00	177 506,67		
275	Dépôts et cautionnements versés	6 000,00	0,00	0,00	0,00	0,00		
2764	Créances/particuliers, pers. droit privé	0,00	4 000 000,00	0,00	0,00	4 000 000,00		
024	Produits des cessions d'immobilisations	10 001,00	0,00	0,00	0,00	0,00		
<b>Total des recettes financières</b>		<b>18 196 901,00</b>	<b>41 983 708,81</b>	<b>1 695 500,00</b>	<b>1 695 500,00</b>	<b>43 679 208,81</b>		
45	Chapitres d'opérations pour compte de tiers (6)	3 405 000,00	13 431 348,64	1 023 224,00	1 023 224,00	14 454 572,64		
<b>Total des recettes réelles</b>		<b>80 819 197,00</b>	<b>268 156 190,12</b>	<b>3 884 559,96</b>	<b>3 884 559,96</b>	<b>272 040 750,08</b>		
021	Virement de la section de fonctionnement	32 367 236,00		7 363 815,64	7 363 815,64	7 363 815,64		
040	Opérations ordre transf. entre sections (7) (8) (9)	14 189 895,00		0,00	0,00	0,00		
1068	Excédents de fonctionnement capitalisés	0,00		0,00	0,00	0,00		
15182	Autres provisions pour risques	0,00		0,00	0,00	0,00		
192	Plus ou moins-values sur cession immo.	0,00		0,00	0,00	0,00		
2111	Terrains nus	0,00		0,00	0,00	0,00		
2115	Terrains bâtis	0,00		0,00	0,00	0,00		
2128	Autres agencements et aménagements	0,00		0,00	0,00	0,00		
21351	Bâtiments publics	0,00		0,00	0,00	0,00		
215731	Matériel roulant	0,00		0,00	0,00	0,00		
21828	Autres matériels de transport	0,00		0,00	0,00	0,00		
2802	Frais liés à la réalisation de document	0,00		0,00	0,00	0,00		
28031	Frais d'études	0,00		0,00	0,00	0,00		
2804112	Subv. Etat : Bâtiments, installations	0,00		0,00	0,00	0,00		
2804113	Subv. Etat : Projet infrastructure	0,00		0,00	0,00	0,00		
2804132	Subv. Dpt : Bâtiments, installations	0,00		0,00	0,00	0,00		
2804133	Subv. Dpt : Projet infrastructure	0,00		0,00	0,00	0,00		
28041411	Subv.Cne GFP : Bien mobilier, matériel	14 189 895,00		0,00	0,00	0,00		
28041412	Subv.Cne GFP : Bâtiments, installations	0,00		0,00	0,00	0,00		
28041512	Subv. Grpt : Bâtiments, installations	0,00		0,00	0,00	0,00		
280415331	ADM : Bien mobilier, matériel	0,00		0,00	0,00	0,00		
280415332	ADM : Bâtiments, installations	0,00		0,00	0,00	0,00		
280415342	IC : Bâtiments, installations	0,00		0,00	0,00	0,00		

Chap. / art. (1)		Budget de l'exercice (2)	RAR N-1 (3)	Propositions nouvelles	Vote	Publié le	Assemblée	TOTAL (RAR N-1 + Vote)
			I		II			III = I + II
28041582	Autres grpts - Bâtiments et installat°	0,00		0,00	0,00			0,00
2804182	Autres org pub - Bât. et installations	0,00		0,00	0,00			0,00
280421	Privé - Biens mob., matériel et études	0,00		0,00	0,00			0,00
280422	Privé - Bâtiments et installations	0,00		0,00	0,00			0,00
280423	Privé : Projet infrastructure	0,00		0,00	0,00			0,00
2804412	Sub nat org pub - Bât. et installations	0,00		0,00	0,00			0,00
2805	Licences, logiciels, droits similaires	0,00		0,00	0,00			0,00
28088	Autres immobilisations incorporelles	0,00		0,00	0,00			0,00
28121	Plantations d'arbres et d'arbustes	0,00		0,00	0,00			0,00
28128	Autres aménagements de terrains	0,00		0,00	0,00			0,00
281311	Bâtiments administratifs	0,00		0,00	0,00			0,00
281312	Bâtiments scolaires	0,00		0,00	0,00			0,00
281318	Autres bâtiments publics	0,00		0,00	0,00			0,00
281351	Bâtiments publics	0,00		0,00	0,00			0,00
28138	Autres constructions	0,00		0,00	0,00			0,00
28152	Installations de voirie	0,00		0,00	0,00			0,00
281533	Réseaux câblés	0,00		0,00	0,00			0,00
281534	Réseaux d'électrification	0,00		0,00	0,00			0,00
281538	Autres réseaux	0,00		0,00	0,00			0,00
281561	Matériel roulant	0,00		0,00	0,00			0,00
281568	Autre matériel, outillage incendie	0,00		0,00	0,00			0,00
2815731	Matériel roulant	0,00		0,00	0,00			0,00
2815738	Autre matériel et outillage de voirie	0,00		0,00	0,00			0,00
281578	Autre matériel technique	0,00		0,00	0,00			0,00
28158	Autres inst.,matériel,outil. techniques	0,00		0,00	0,00			0,00
281758	Autres inst.,matériel,outil. techniques	0,00		0,00	0,00			0,00
28181	Installations générales, aménagt divers	0,00		0,00	0,00			0,00
281828	Autres matériels de transport	0,00		0,00	0,00			0,00
281838	Autre matériel informatique	0,00		0,00	0,00			0,00
281841	Matériel de bureau et mobilier scolaire	0,00		0,00	0,00			0,00
281848	Autres matériels de bureau et mobiliers	0,00		0,00	0,00			0,00
28185	Matériel de téléphonie	0,00		0,00	0,00			0,00
28188	Autres immo. corporelles	0,00		0,00	0,00			0,00
4912	Dépréciation des comptes de redevables	0,00		0,00	0,00			0,00
4962	Dépréciation comptes de débiteurs divers	0,00		0,00	0,00			0,00
041	Opérations patrimoniales (10)	3 000 000,00		0,00	0,00			0,00
13241	Subv. non transf. Commune membre du GFP	0,00		0,00	0,00			0,00
2031	Frais d'études	0,00		0,00	0,00			0,00
237	Avances commandes immo incorporelles	0,00		0,00	0,00			0,00
238	Avances commandes immo corporelles	3 000 000,00		0,00	0,00			0,00
27638	Créance Autres établissements publics	0,00		0,00	0,00			0,00
<b>Total des recettes d'ordre</b>		<b>49 557 131,00</b>		<b>7 363 815,64</b>	<b>7 363 815,64</b>			<b>7 363 815,64</b>

- (1) Détailler les articles utilisés conformément au plan de comptes.
- (2) Voir état I-B pour le contenu du budget de l'exercice.
- (3) La colonne RAR n'est à renseigner qu'en l'absence de reprise anticipée lors du vote du budget primitif.
- (4) Sauf 165, 166 et 16449.
- (5) Exceptionnellement, les comptes 20, 204, 21, 22 et 23 sont en recettes réelles en cas de réduction ou d'annulation de mandats donnant lieu à reversement.
- (6) Voir l'annexe IV-B5 pour le détail des opérations pour compte de tiers.
- (7) Cf. définition du chapitre des opérations d'ordre (*RI 040 = DF 042*).
- (8) Les comptes 15, 29, 39, 49 et 59 peuvent figurer dans le détail du chapitre si la collectivité a opté pour le régime des provisions budgétaires, conformément aux dispositions législatives et réglementaires applicables.
- (9) Aucune prévision budgétaire ne doit figurer à l'article 192 (cf. chapitre 024 « produit des cessions d'immobilisations »).
- (10) Cf. définition du chapitre des opérations d'ordre (*DI 041 = RI 041*).
- (11) Le chapitre 204 « Subventions d'équipement versées » est un chapitre globalisé regroupant les comptes 204 et 2324.

Envoyé en préfecture le 04/07/2023

Reçu en préfecture le 04/07/2023

Publié le



ID : 045-244500468-20230622-230622H1961H2-DE

## III – VOTE DU BUDGET

## SECTION DE FONCTIONNEMENT – VUE D'ENSEMBLE – DEPENSES– AE NOUVELLES ET CREDITS DE L'EXERCICE

Chap.	Libellé	Budget de l'exercice (1)	RAR N-1 (2)	Vote de l'assemblée sur les AE lors de la séance budgétaire (3)	Propositions nouvelles	Vote de l'assemblée	Pour information, dépenses gérées dans le cadre d'une AE	Pour information, dépenses gérées hors AE	TOTAL (RAR N-1 + Vote)
			I			II			III = I + II
<b>TOTAL</b>		<b>274 521 935,00</b>	<b>0,00</b>	<b>0,00</b>	<b>16 190 689,12</b>	<b>16 190 689,12</b>	<b>0,00</b>	<b>16 190 689,12</b>	<b>16 190 689,12</b>
011	Charges à caractère général (4)	54 456 863,00	0,00	0,00	2 546 412,93	2 546 412,93	0,00	2 546 412,93	2 546 412,93
012	Charges de personnel et frais assimilés (4)	62 269 507,00	0,00		71 458,00	71 458,00		71 458,00	71 458,00
014	Atténuations de produits	56 585 917,00	0,00		0,00	0,00		0,00	0,00
016	APA	0,00	0,00	0,00	0,00	0,00	0,00	0,00	0,00
017	RSA / Régularisations de RMI	0,00	0,00	0,00	0,00	0,00	0,00	0,00	0,00
65	Autres charges de gestion courante (sauf 6586) (4)	47 657 217,00	0,00	0,00	3 405 584,78	3 405 584,78	0,00	3 405 584,78	3 405 584,78
6586	Frais fonctionnement des groupes d'élus	0,00	0,00		0,00	0,00		0,00	0,00
<b>Total des dépenses de gestion des services</b>		<b>220 969 504,00</b>	<b>0,00</b>	<b>0,00</b>	<b>6 023 455,71</b>	<b>6 023 455,71</b>	<b>0,00</b>	<b>6 023 455,71</b>	<b>6 023 455,71</b>
66	Charges financières	6 930 100,00	0,00		2 750 000,00	2 750 000,00		2 750 000,00	2 750 000,00
67	Charges spécifiques (4)	65 200,00	0,00		53 417,77	53 417,77		53 417,77	53 417,77
68	Dotations aux provisions, dépréciations (semi-budgétaires) (4)	0,00			0,00	0,00		0,00	0,00
022	Dépenses imprévues (dans le cadre d'une AE)			0,00					
<b>Total des dépenses financières</b>		<b>6 995 300,00</b>	<b>0,00</b>	<b>0,00</b>	<b>2 803 417,77</b>	<b>2 803 417,77</b>		<b>2 803 417,77</b>	<b>2 803 417,77</b>
<b>Total des dépenses réelles</b>		<b>227 964 804,00</b>	<b>0,00</b>	<b>0,00</b>	<b>8 826 873,48</b>	<b>8 826 873,48</b>	<b>0,00</b>	<b>8 826 873,48</b>	<b>8 826 873,48</b>
023	Virement à la section d'investissement	32 367 236,00			7 363 815,64	7 363 815,64		7 363 815,64	7 363 815,64
042	Opérations ordre transf. entre sections (5)	14 189 895,00			0,00	0,00		0,00	0,00
043	Opérations ordre intérieur de la section	0,00			0,00	0,00		0,00	0,00
<b>Total des dépenses d'ordre</b>		<b>46 557 131,00</b>			<b>7 363 815,64</b>	<b>7 363 815,64</b>		<b>7 363 815,64</b>	<b>7 363 815,64</b>

D002 Résultat reporté ou anticipé (6)

0,00

Total des dépenses de fonctionnement cumulées

16 190 689,12

(1) Voir état I-B pour le contenu du budget de l'exercice.

(2) La colonne RAR n'est à renseigner qu'en l'absence de reprise anticipée lors du vote du budget primitif.

(3) Il s'agit des AE nouvelles qui sont votées lors de la séance d'adoption du budget. Cela concerne les AE relatives à de nouveaux engagements pluriannuels mais également les AE modifiant un stock d'AE existant.

(4) Hors dépenses imputées aux chapitres 016 et 017.

(5) Les comptes 68 peuvent figurer dans le détail du chapitre si la collectivité a opté pour le régime des provisions budgétaires, conformément aux dispositions législatives et réglementaires applicables.

(6) Inscrire en cas de reprise des résultats de l'exercice précédent (après vote du compte administratif) ou si reprise anticipée des résultats.

Envoyé en préfecture le 04/07/2023

Reçu en préfecture le 04/07/2023

Publié le



ID : 045-244500468-20230622-230622H1961H2-DE

**III – VOTE DU BUDGET****SECTION DE FONCTIONNEMENT – VUE D'ENSEMBLE – RECETTES****III****B**

Chap.	Libellé	Budget de l'exercice (1)	RAR N-1 (2)	Propositions nouvelles	Vote de l'assemblée	Total (RAR N-1 + Vote) III = I + II
TOTAL		274 521 935,00	0,00	9 640 687,20	9 640 687,20	9 640 687,20
013	Atténuations de charges (3)	143 200,00	0,00	68 130,00	68 130,00	68 130,00
016	APA	0,00	0,00	0,00	0,00	0,00
017	RSA / Régularisations de RMI	0,00	0,00	0,00	0,00	0,00
70	Prod. services, domaine, ventes diverses	25 955 003,00	0,00	946 175,20	946 175,20	946 175,20
73	Impôts et taxes (sauf 731)	49 799 511,00	0,00	33 373 048,00	33 373 048,00	33 373 048,00
731	Fiscalité locale	124 931 000,00	0,00	-27 221 668,00	-27 221 668,00	-27 221 668,00
74	Dotations et participations (3)	59 172 094,00	0,00	2 172 586,00	2 172 586,00	2 172 586,00
75	Autres produits de gestion courante (3)	6 202 793,00	0,00	268 316,00	268 316,00	268 316,00
<b>Total des recettes de gestion des services</b>		<b>266 203 601,00</b>	<b>0,00</b>	<b>9 606 587,20</b>	<b>9 606 587,20</b>	<b>9 606 587,20</b>
76	Produits financiers	0,00	0,00	0,00	0,00	0,00
77	Produits spécifiques (3)	5 500,00	0,00	34 100,00	34 100,00	34 100,00
78	Reprises amort., dépréciations, prov. (semi-budgétaires) (3)	0,00		0,00	0,00	0,00
<b>Total des recettes financières</b>		<b>5 500,00</b>	<b>0,00</b>	<b>34 100,00</b>	<b>34 100,00</b>	<b>34 100,00</b>
<b>Total des recettes réelles</b>		<b>266 209 101,00</b>	<b>0,00</b>	<b>9 640 687,20</b>	<b>9 640 687,20</b>	<b>9 640 687,20</b>
042	Opérations ordre transf. entre sections (4) (5) (6)	8 312 834,00		0,00	0,00	0,00
043	Opérations ordre intérieur de la section (7)	0,00		0,00	0,00	0,00
<b>Total des recettes d'ordre</b>		<b>8 312 834,00</b>		<b>0,00</b>	<b>0,00</b>	<b>0,00</b>

**R002 Résultat reporté ou anticipé (8)****6 550 001,92****Total des recettes de fonctionnement cumulées****16 190 689,12**

(1) Voir état I-B pour le contenu du budget de l'exercice.

(2) La colonne RAR n'est à renseigner qu'en l'absence de reprise anticipée lors du vote du budget primitif.

(3) Hors recettes imputées aux chapitres 016 et 017.

(4) Cf. définition du chapitre des opérations d'ordre (RF 042 = DI 040).

(5) Les comptes 78 peuvent figurer dans le détail du chapitre si la collectivité a opté pour le régime des provisions budgétaires, conformément aux dispositions législatives et réglementaires applicables.

(6) Aucune prévision budgétaire ne doit figurer aux articles 775 et 776 (cf. chapitre 024 « produit des cessions d'immobilisations »).

(7) Chapitre destiné à retracer les opérations particulières telles que les opérations de stocks ou liées à la tenue d'un inventaire permanent simplifié.

(8) Inscrire en cas de reprise des résultats de l'exercice précédent (après vote du compte administratif) ou si reprise anticipée des résultats.





## III – VOTE DU BUDGET

## SECTION DE FONCTIONNEMENT – DEPENSES – DETAIL PAR ARTICLE

Chap. / art. (1)	Libellé	Budget de l'exercice (2)	RAR N-1 (3)  I	Vote de l'assemblée sur les AE lors de la séance budgétaire (4)	Propositions nouvelles	Vote de l'assemblée  II	Pour information Crédits gérés dans le cadre d'une AE	Pour information Crédits gérés hors AE	TOTAL (RAR N-1 + Vote)  III = I + II
<b>TOTAL</b>		<b>274 521 935,00</b>	<b>0,00</b>	<b>0,00</b>	<b>16 190 689,12</b>	<b>16 190 689,12</b>	<b>0,00</b>	<b>16 190 689,12</b>	<b>16 190 689,12</b>
011	Charges à caractère général (5)	54 456 863,00	0,00	0,00	2 546 412,93	2 546 412,93	0,00	2 546 412,93	2 546 412,93
6042	Achats de prestations de services	941 000,00	0,00		55 000,00	55 000,00	0,00	55 000,00	55 000,00
60611	Eau et assainissement	333 210,00	0,00		0,00	0,00	0,00	0,00	0,00
60612	Energie - Electricité	4 671 000,00	0,00		1 025 000,00	1 025 000,00	0,00	1 025 000,00	1 025 000,00
60613	Chauffage urbain	50 000,00	0,00		80 000,00	80 000,00	0,00	80 000,00	80 000,00
60621	Combustibles	6 500,00	0,00		0,00	0,00	0,00	0,00	0,00
60622	Carburants	1 045 800,00	0,00		117 000,00	117 000,00	0,00	117 000,00	117 000,00
60623	Alimentation	25 343,00	0,00		0,00	0,00	0,00	0,00	0,00
60624	Produits de traitement	490,00	0,00		0,00	0,00	0,00	0,00	0,00
60628	Autres fournitures non stockées	178 290,00	0,00		20 000,00	20 000,00	0,00	20 000,00	20 000,00
60631	Fournitures d'entretien	53 790,00	0,00		0,00	0,00	0,00	0,00	0,00
60632	Fournitures de petit équipement	716 981,00	0,00		0,00	0,00	0,00	0,00	0,00
60633	Fournitures de voirie	657 329,00	0,00		3 000,00	3 000,00	0,00	3 000,00	3 000,00
60636	Habillement et vêtements de travail	224 420,00	0,00		0,00	0,00	0,00	0,00	0,00
6064	Fournitures administratives	81 725,00	0,00		0,00	0,00	0,00	0,00	0,00
60668	Autres produits pharmaceutiques	7 200,00	0,00		0,00	0,00	0,00	0,00	0,00
6068	Autres matières et fournitures	420 440,00	0,00		1 404,00	1 404,00	0,00	1 404,00	1 404,00
611	Contrats de prestations de services	28 595 176,00	0,00		843 900,00	843 900,00	0,00	843 900,00	843 900,00
6132	Locations immobilières	219 070,00	0,00		300,00	300,00	0,00	300,00	300,00
61351	Matériel roulant	92 740,00	0,00		0,00	0,00	0,00	0,00	0,00
61358	Autres	460 020,00	0,00		10 652,78	10 652,78	0,00	10 652,78	10 652,78
614	Charges locatives et de copropriété	46 730,00	0,00		2 300,00	2 300,00	0,00	2 300,00	2 300,00
61521	Entretien terrains	479 300,00	0,00		0,00	0,00	0,00	0,00	0,00
615221	Entretien, réparations bâtiments publics	143 040,00	0,00		0,00	0,00	0,00	0,00	0,00
615228	Entretien, réparations autres bâtiments	88 800,00	0,00		0,00	0,00	0,00	0,00	0,00
615231	Entretien, réparations voiries	4 110 639,00	0,00		17 000,00	17 000,00	0,00	17 000,00	17 000,00
615232	Entretien, réparations réseaux	503 900,00	0,00		0,00	0,00	0,00	0,00	0,00
61524	Entretien bois et forêts	286 340,00	0,00		20 000,00	20 000,00	0,00	20 000,00	20 000,00
61551	Entretien matériel roulant	390 380,00	0,00		0,00	0,00	0,00	0,00	0,00
61558	Entretien autres biens mobiliers	491 970,00	0,00		33 000,00	33 000,00	0,00	33 000,00	33 000,00
6156	Maintenance	2 075 180,00	0,00		22 636,15	22 636,15	0,00	22 636,15	22 636,15
6168	Autres primes d'assurance	432 800,00	0,00		3 000,00	3 000,00	0,00	3 000,00	3 000,00
617	Etudes et recherches	464 400,00	0,00		13 080,00	13 080,00	0,00	13 080,00	13 080,00

ORLEANS METROPOLE - BUDGET PRINCIPAL METROPOLE - BS - 2023

Envoyé en préfecture le 04/07/2023

Reçu en préfecture le 04/07/2023



Publié le Pour  
ID : 045-244500468-20230622-230622H1961H2-DE

Chap. / art. (1)	Libellé	Budget de l'exercice (2)	RAR N-1 (3)	Vote de l'assemblée sur les AE lors de la séance budgétaire (4)	Propositions nouvelles	Vote de l'assemblée II	Pour information Crédits gérés dans le cadre d'une AE	Crédits gérés		Vote) III = I + II
			I					hors AE		
6182	Documentation générale et technique	30 281,00	0,00		0,00	0,00	0,00	0,00	0,00	0,00
6184	Versements à des organismes de formation	683 522,00	0,00		65 000,00	65 000,00	0,00	65 000,00	65 000,00	65 000,00
6185	Frais de colloques et de séminaires	9 677,00	0,00		0,00	0,00	0,00	0,00	0,00	0,00
6188	Autres frais divers	267 742,00	0,00		0,00	0,00	0,00	0,00	0,00	0,00
6225	Indemnités aux comptable et régisseurs	13 000,00	0,00		0,00	0,00	0,00	0,00	0,00	0,00
62261	Honoraires médicaux et paramédicaux	102 000,00	0,00		0,00	0,00	0,00	0,00	0,00	0,00
62268	Autres honoraires, conseils	214 995,00	0,00		30 000,00	30 000,00	0,00	30 000,00	30 000,00	30 000,00
6227	Frais d'actes et de contentieux	84 500,00	0,00		0,00	0,00	0,00	0,00	0,00	0,00
6228	Divers	397 890,00	0,00		0,00	0,00	0,00	0,00	0,00	0,00
6231	Annonces et insertions	233 644,00	0,00		0,00	0,00	0,00	0,00	0,00	0,00
6232	Fêtes et cérémonies	40 000,00	0,00		0,00	0,00	0,00	0,00	0,00	0,00
6233	Foires et expositions	86 000,00	0,00		0,00	0,00	0,00	0,00	0,00	0,00
6234	Réceptions	74 172,00	0,00		5 000,00	5 000,00	0,00	5 000,00	5 000,00	5 000,00
6236	Catalogues et imprimés	327 012,00	0,00		0,00	0,00	0,00	0,00	0,00	0,00
6238	Divers	381 850,00	0,00		0,00	0,00	0,00	0,00	0,00	0,00
6241	Transports de biens	101 500,00	0,00		0,00	0,00	0,00	0,00	0,00	0,00
6245	Transports de personnes extérieures	6 000,00	0,00		0,00	0,00	0,00	0,00	0,00	0,00
6247	Transports collectifs	195 560,00	0,00		0,00	0,00	0,00	0,00	0,00	0,00
6248	Divers	15 200,00	0,00		0,00	0,00	0,00	0,00	0,00	0,00
6251	Voyages, déplacements et missions	82 550,00	0,00		0,00	0,00	0,00	0,00	0,00	0,00
6255	Frais de déménagement	7 000,00	0,00		0,00	0,00	0,00	0,00	0,00	0,00
6261	Frais d'affranchissement	254 000,00	0,00		2 750,00	2 750,00	0,00	2 750,00	2 750,00	2 750,00
6262	Frais de télécommunications	127 750,00	0,00		19 000,00	19 000,00	0,00	19 000,00	19 000,00	19 000,00
627	Services bancaires et assimilés	3 000,00	0,00		780,00	780,00	0,00	780,00	780,00	780,00
6281	Concours divers (cotisations)	212 815,00	0,00		0,00	0,00	0,00	0,00	0,00	0,00
6282	Frais de gardiennage	139 330,00	0,00		0,00	0,00	0,00	0,00	0,00	0,00
6283	Frais de nettoyage des locaux	220 690,00	0,00		0,00	0,00	0,00	0,00	0,00	0,00
6284	Redevances pour services rendus	1 600,00	0,00		0,00	0,00	0,00	0,00	0,00	0,00
62875	Remb. frais aux communes membres du GFP	1 406 515,00	0,00		117 100,00	117 100,00	0,00	117 100,00	117 100,00	117 100,00
62878	Remb. frais à des tiers	7 730,00	0,00		0,00	0,00	0,00	0,00	0,00	0,00
6288	Autres services extérieurs	1 350,00	0,00		0,00	0,00	0,00	0,00	0,00	0,00
63512	Taxes foncières	358 580,00	0,00		36 110,00	36 110,00	0,00	36 110,00	36 110,00	36 110,00
63513	Autres impôts locaux	12 100,00	0,00		3 400,00	3 400,00	0,00	3 400,00	3 400,00	3 400,00
6355	Taxes et impôts sur les véhicules	13 000,00	0,00		0,00	0,00	0,00	0,00	0,00	0,00
6358	Autres droits	46 345,00	0,00		0,00	0,00	0,00	0,00	0,00	0,00
637	Autres impôts, taxes (autres organismes)	3 960,00	0,00		0,00	0,00	0,00	0,00	0,00	0,00

ORLEANS METROPOLE - BUDGET PRINCIPAL METROPOLE - BS - 2023

Envoyé en préfecture le 04/07/2023

Reçu en préfecture le 04/07/2023

Publié le

Pour



ID : 045-244500468-20230622-230622H1961H2-DE

Chap. / art. (1)	Libellé	Budget de l'exercice (2)	RAR N-1 (3)	Vote de l'assemblée sur les AE lors de la séance budgétaire (4)	Propositions nouvelles	Vote de l'assemblée II	Pour information Crédits gérés dans le cadre d'une AE	Crédits gérés	
			I					Crédits gérés hors AE	Vote) III = I + II
012	Charges de personnel et frais assimilés (5) (6)	62 269 507,00	0,00		71 458,00	71 458,00		71 458,00	71 458,00
6217	Personnel affecté par la commune du GFP	7 089 935,00	0,00		48 458,00	48 458,00		48 458,00	48 458,00
6218	Autre personnel extérieur	344 899,00	0,00		0,00	0,00		0,00	0,00
6331	Versement mobilité	536 577,00	0,00		0,00	0,00		0,00	0,00
6332	Cotisations versées au F.N.A.L.	156 056,00	0,00		0,00	0,00		0,00	0,00
6336	Cotisations CNFPT et CDGFPT	302 719,00	0,00		0,00	0,00		0,00	0,00
64111	Rémunération principale titulaires	28 299 502,00	0,00		0,00	0,00		0,00	0,00
64112	SFT, indemnité de résidence	408 830,00	0,00		0,00	0,00		0,00	0,00
64113	NBI	207 857,00	0,00		0,00	0,00		0,00	0,00
64114	Personnel tit. - Indemnité inflation	0,00	0,00		0,00	0,00		0,00	0,00
64118	Autres indemnités	3 048 674,00	0,00		0,00	0,00		0,00	0,00
64131	Rémunérations	5 759 986,00	0,00		0,00	0,00		0,00	0,00
64132	SFT, indemnité de résidence	66 031,00	0,00		0,00	0,00		0,00	0,00
64134	Personnel non tit. - Indemnité inflation	0,00	0,00		0,00	0,00		0,00	0,00
64136	Indemnités liées à la perte d'emploi	5 475,00	0,00		0,00	0,00		0,00	0,00
64138	Primes et autres indemnités	653 703,00	0,00		0,00	0,00		0,00	0,00
6414	Personnel rémunéré à la vacation	157 331,00	0,00		0,00	0,00		0,00	0,00
64141	Pers. rémunéré vacation - rémunérations	0,00	0,00		0,00	0,00		0,00	0,00
64168	Autres emplois aidés	3 748,00	0,00		0,00	0,00		0,00	0,00
6417	Rémunérations des apprentis	262 075,00	0,00		0,00	0,00		0,00	0,00
64171	Apprentis - rémunérations	0,00	0,00		0,00	0,00		0,00	0,00
64172	Apprentis - indemnité inflation	0,00	0,00		0,00	0,00		0,00	0,00
6451	Cotisations à l'U.R.S.S.A.F.	5 764 037,00	0,00		0,00	0,00		0,00	0,00
6453	Cotisations aux caisses de retraites	8 308 571,00	0,00		0,00	0,00		0,00	0,00
6454	Cotisations aux A.S.S.E.D.I.C.	82,00	0,00		0,00	0,00		0,00	0,00
6472	Prestations familiales directes	28 835,00	0,00		0,00	0,00		0,00	0,00
64731	Allocations chômage versées directement	57 121,00	0,00		0,00	0,00		0,00	0,00
6474	Versement aux autres oeuvres sociales	460 000,00	0,00		0,00	0,00		0,00	0,00
6488	Autres	347 463,00	0,00		23 000,00	23 000,00		23 000,00	23 000,00
014	Atténuations de produits	56 585 917,00	0,00		0,00	0,00		0,00	0,00
7391111	Dégrèv. TFPNB / jeunes agriculteurs	0,00	0,00		0,00	0,00		0,00	0,00
7391112	Dégrèv. taxe habit. / logements vacants	5 000,00	0,00		0,00	0,00		0,00	0,00
73918	Autres revers. et restit. / fisc. locale	195 000,00	0,00		0,00	0,00		0,00	0,00
739211	Attribution de compensation	50 759 917,00	0,00		0,00	0,00		0,00	0,00
739212	Dotation de solidarité communautaire	3 776 000,00	0,00		0,00	0,00		0,00	0,00

ORLEANS METROPOLE - BUDGET PRINCIPAL METROPOLE - BS - 2023

Envoyé en préfecture le 04/07/2023

Reçu en préfecture le 04/07/2023

Publié le Pour   
ID : 045-244500468-20230622-230622H1961H2-DE

Chap. / art. (1)	Libellé	Budget de l'exercice (2)	RAR N-1 (3)	Vote de l'assemblée sur les AE lors de la séance budgétaire (4)	Propositions nouvelles	Vote de l'assemblée II	Pour information Crédits gérés dans le cadre d'une AE	Crédits gérés hors AE	Vote) III = I + II
			I						
7392221	Fonds péréquation ress. com. et intercom	1 850 000,00	0,00		0,00	0,00		0,00	0,00
016	APA	0,00	0,00	0,00	0,00	0,00	0,00	0,00	0,00
017	RSA / Régularisations de RMI	0,00	0,00	0,00	0,00	0,00	0,00	0,00	0,00
65	Autres charges de gestion courante (sauf le 6586) (5)	47 657 217,00	0,00	0,00	3 405 584,78	3 405 584,78	0,00	3 405 584,78	3 405 584,78
65132	Prix	37 000,00	0,00		0,00	0,00	0,00	0,00	0,00
65134	Aides	97 451,00	0,00		0,00	0,00	0,00	0,00	0,00
6514	Cotisations, adhésions et autres prestat	16 500,00	0,00		0,00	0,00	0,00	0,00	0,00
65311	Indemnités de fonction	878 000,00	0,00		0,00	0,00	0,00	0,00	0,00
65312	Frais de mission et de déplacement	13 000,00	0,00		0,00	0,00	0,00	0,00	0,00
65313	Cotisations de retraite	79 000,00	0,00		0,00	0,00	0,00	0,00	0,00
65314	Cotis. sécurité sociale - part patronale	198 000,00	0,00		0,00	0,00	0,00	0,00	0,00
65315	Formation	17 000,00	0,00		0,00	0,00	0,00	0,00	0,00
653172	Cotis.fonds financ.allocation fin mandat	1 500,00	0,00		0,00	0,00	0,00	0,00	0,00
6541	Créances admises en non-valeur	18 500,00	0,00		0,00	0,00	0,00	0,00	0,00
6542	Créances éteintes	12 500,00	0,00		0,00	0,00	0,00	0,00	0,00
6553	Service d'incendie	14 000 000,00	0,00		0,00	0,00	0,00	0,00	0,00
65568	Autres contributions	375 000,00	0,00		0,00	0,00	0,00	0,00	0,00
6558	Autres contributions obligatoires	3 150 000,00	0,00		0,00	0,00	0,00	0,00	0,00
6561	Organismes de regroupement	290 000,00	0,00		0,00	0,00	0,00	0,00	0,00
65732	Subv. fonct. régions	0,00	0,00		0,00	0,00	0,00	0,00	0,00
657348	Subv. fonct. autres communes	0,00	0,00		60 000,00	60 000,00	0,00	60 000,00	60 000,00
657363	Subv. fonct. étab. à caract. adm.	3 979 000,00	0,00		187 320,00	187 320,00	0,00	187 320,00	187 320,00
6573641	Subv fonct bud ann. et régies(auton fin)	12 100 000,00	0,00		2 381 009,29	2 381 009,29	0,00	2 381 009,29	2 381 009,29
6573642	Subv. fonct. régies(personnalité morale)	2 640 000,00	0,00		208 560,00	208 560,00	0,00	208 560,00	208 560,00
657381	Subv. fonct. autres EPL	17 000,00	0,00		0,00	0,00	0,00	0,00	0,00
657382	Subv. fonct. organismes publics divers	105 000,00	0,00		0,00	0,00	0,00	0,00	0,00
65741	Subv. de fonctionnement aux ménages	0,00	0,00		100 000,00	100 000,00	0,00	100 000,00	100 000,00
65742	Subv. de fonctionnement aux entreprises	2 204 685,00	0,00		0,00	0,00	0,00	0,00	0,00
65748	Subv.fonct.autres personnes droit privé	4 006 809,00	0,00		475 315,00	475 315,00	0,00	475 315,00	475 315,00
65818	Autres	16 280,00	0,00		-13 000,00	-13 000,00	0,00	-13 000,00	-13 000,00
6583	Int. moratoires et pénalités sur marchés	5 000,00	0,00		6 380,49	6 380,49	0,00	6 380,49	6 380,49

ORLEANS METROPOLE - BUDGET PRINCIPAL METROPOLE - BS - 2023

Envoyé en préfecture le 04/07/2023

Reçu en préfecture le 04/07/2023

Publié le Pour   
ID : 045-244500468-20230622-230622H1961H2-DE

Chap. / art. (1)	Libellé	Budget de l'exercice (2)	RAR N-1 (3)  I	Vote de l'assemblée sur les AE lors de la séance budgétaire (4)	Propositions nouvelles	Vote de l'assemblée  II	Pour l'information Crédits gérés dans le cadre d'une AE	Crédits gérés hors AE	Vote) III = I + II
65888	Autres	3 399 992,00	0,00		0,00	0,00	0,00	0,00	0,00
6586	Frais fonctionnement des groupes d'élus	0,00	0,00		0,00	0,00		0,00	0,00
<b>Total des dépenses de gestion des services</b>		<b>220 969 504,00</b>	<b>0,00</b>	<b>0,00</b>	<b>6 023 455,71</b>	<b>6 023 455,71</b>	<b>0,00</b>	<b>6 023 455,71</b>	<b>6 023 455,71</b>
66	Charges financières	6 930 100,00	0,00		2 750 000,00	2 750 000,00		2 750 000,00	2 750 000,00
66111	Intérêts réglés à l'échéance	6 702 000,00	0,00		2 300 000,00	2 300 000,00		2 300 000,00	2 300 000,00
66112	Intérêts - Rattachement des ICNE	63 000,00	0,00		300 000,00	300 000,00		300 000,00	300 000,00
6615	Intérêts comptes courants et de dépôts	50 000,00	0,00		150 000,00	150 000,00		150 000,00	150 000,00
6618	Intérêts des autres dettes	25 100,00	0,00		0,00	0,00		0,00	0,00
6688	Autres	90 000,00	0,00		0,00	0,00		0,00	0,00
67	Charges spécifiques (5)	65 200,00	0,00		53 417,77	53 417,77		53 417,77	53 417,77
673	Titres annulés (sur exercices antérieurs)	65 200,00	0,00		53 417,77	53 417,77		53 417,77	53 417,77
68	Dotations aux provisions, dépréciations (semi-budgétaires) (5)	0,00			0,00	0,00		0,00	0,00
022	Dépenses imprévues (dans le cadre d'une AE)			0,00					
<b>Total des charges financières et spécifiques</b>		<b>6 995 300,00</b>	<b>0,00</b>	<b>0,00</b>	<b>2 803 417,77</b>	<b>2 803 417,77</b>		<b>2 803 417,77</b>	<b>2 803 417,77</b>
<b>Total des dépenses réelles</b>		<b>227 964 804,00</b>	<b>0,00</b>	<b>0,00</b>	<b>8 826 873,48</b>	<b>8 826 873,48</b>	<b>0,00</b>	<b>8 826 873,48</b>	<b>8 826 873,48</b>
023	Virement à la section d'investissement	32 367 236,00			7 363 815,64	7 363 815,64		7 363 815,64	7 363 815,64
042	Opérations ordre transf. entre sections (7) (8) (9)	14 189 895,00			0,00	0,00		0,00	0,00
675	Valeurs comptables immobilisations cédée	0,00			0,00	0,00		0,00	0,00
6761	Différences sur réalisations (positives)	0,00			0,00	0,00		0,00	0,00
6811	Dot. amort. immos incorporelles	14 189 895,00			0,00	0,00		0,00	0,00
6815	Dot. prov. pour risques fonct. courant	0,00			0,00	0,00		0,00	0,00
6817	Dot. prov. dépréc. actifs circulants	0,00			0,00	0,00		0,00	0,00
043	Opérations ordre intérieur de la section (8) (10)	0,00			0,00	0,00		0,00	0,00
<b>Total des dépenses d'ordre</b>		<b>46 557 131,00</b>			<b>7 363 815,64</b>	<b>7 363 815,64</b>		<b>7 363 815,64</b>	<b>7 363 815,64</b>

Détail du calcul des ICNE au compte 66112 (11)

Montant des ICNE de l'exercice

1 016 599,11

Montant des ICNE de l'exercice N-1	-653 599,11
= Différence ICNE N – ICNE N-1	363 000,00

Envoyé en préfecture le 04/07/2023  
 Reçu en préfecture le 04/07/2023  
 Publié le   
 ID : 045-244500468-20230622-230622H1961H2-DE

- (1) Détailler les articles utilisés conformément au plan de comptes.
- (2) Voir état I-B pour le contenu du budget de l'exercice.
- (3) La colonne RAR n'est à renseigner qu'en l'absence de reprise anticipée lors du vote du budget primitif.
- (4) Il s'agit des AE nouvelles qui sont votées lors de la séance d'adoption du budget. Cela concerne les AE relatives à de nouveaux engagements pluriannuels mais également les AE modifiant un stock d'AE existant.
- (5) Hors dépenses imputées aux chapitres 016 et 017.
- (6) Les dépenses de frais de personnel sont exclues des autorisations d'engagement.
- (7) Les comptes 68 peuvent figurer dans le détail du chapitre si la collectivité a opté pour le régime des provisions budgétaires, conformément aux dispositions législatives et réglementaires applicables.
- (8) Cf. définitions des chapitres des opérations d'ordre (DF 042 = RI 040) (DF 043 = RF 043).
- (9) Aucune prévision budgétaire ne doit figurer aux articles 675 et 676 (cf. chapitre 024 « produit des cessions d'immobilisations »).
- (10) Chapitre destiné à retracer les opérations particulières telles que les opérations de stocks ou liées à la tenue d'un inventaire permanent.
- (11) Si le montant des ICNE de l'exercice est inférieur au montant de l'exercice N-1, le montant du compte 66112 sera négatif.

## III – VOTE DU BUDGET

## SECTION DE FONCTIONNEMENT – RECETTES – DETAIL PAR ARTICLE

Chap / art. (1)	Libellé	Budget de l'exercice (2)	RAR N-1 (3) I	Propositions nouvelles	Vote de l'assemblée II	Total (RAR N-1 + Vote) III = I + II
<b>TOTAL</b>		<b>274 521 935,00</b>	<b>0,00</b>	<b>9 640 687,20</b>	<b>9 640 687,20</b>	<b>9 640 687,20</b>
013	Atténuations de charges (4)	143 200,00	0,00	68 130,00	68 130,00	68 130,00
6091	RRR obtenus sur matières premières	0,00	0,00	68 130,00	68 130,00	68 130,00
619	RRR obtenus sur services extérieurs	0,00	0,00	0,00	0,00	0,00
629	RRR obtenus / autres services extérieurs	0,00	0,00	0,00	0,00	0,00
6419	Remboursements rémunérations personnel	135 000,00	0,00	0,00	0,00	0,00
6459	Remb.charges sécu.sociale et prévoyance	8 200,00	0,00	0,00	0,00	0,00
6479	Remboursst sur autres charges sociales	0,00	0,00	0,00	0,00	0,00
016	APA	0,00	0,00	0,00	0,00	0,00
017	RSA / Régularisations de RMI	0,00	0,00	0,00	0,00	0,00
70	Prod. services, domaine, ventes diverses	25 955 003,00	0,00	946 175,20	946 175,20	946 175,20
7011	Ventes d'eau	700,00	0,00	0,00	0,00	0,00
7022	Coupes de bois	0,00	0,00	0,00	0,00	0,00
70311	Concessions cimetières (produit net)	110 000,00	0,00	0,00	0,00	0,00
70323	Red. occupation dom. public	419 500,00	0,00	0,00	0,00	0,00
7035	Locations de droits de chasse et pêche	0,00	0,00	0,00	0,00	0,00
70388	Autres redevances et recettes diverses	1 228 780,00	0,00	0,00	0,00	0,00
704	Travaux	1 025 500,00	0,00	60 500,00	60 500,00	60 500,00
70612	Redevance spéciale enlèvement ordures	642 435,00	0,00	0,00	0,00	0,00
7062	Redevances services à caractère culturel	93 000,00	0,00	0,00	0,00	0,00
70688	Autres prestations de services	0,00	0,00	0,00	0,00	0,00
706888	Autres	941 732,00	0,00	8 335,20	8 335,20	8 335,20
70845	Mise à dispo personnel communes du GFP	12 391 924,00	0,00	0,00	0,00	0,00
70848	Mise à dispo personnel autres organismes	816 227,00	0,00	0,00	0,00	0,00
70872	Remb.frais par budgets annexes et régies	1 985 000,00	0,00	145 000,00	145 000,00	145 000,00
70875	Remb. frais par les communes du GFP	2 223 007,00	0,00	167 790,00	167 790,00	167 790,00
70876	Remb. frais par le GFP de rattachement	197 500,00	0,00	2 750,00	2 750,00	2 750,00
70878	Remb. frais par des tiers	278 500,00	0,00	87 000,00	87 000,00	87 000,00
7088	Produits activités annexes (abonnements)	3 601 198,00	0,00	474 800,00	474 800,00	474 800,00
73	Impôts et taxes (sauf 731)	49 799 511,00	0,00	33 373 048,00	33 373 048,00	33 373 048,00
73211	Attribution de compensation	977 511,00	0,00	0,00	0,00	0,00
73221	FNGIR	14 199 000,00	0,00	263,00	263,00	263,00
7351	Fract° compens. TFPB, taxe rés. princi.	34 623 000,00	0,00	2 821 776,00	2 821 776,00	2 821 776,00
7352	Fraction compensatoire de la CVAE	0,00	0,00	30 551 009,00	30 551 009,00	30 551 009,00
738	Autres impôts et taxes	0,00	0,00	0,00	0,00	0,00



Chap / art. (1)	Libellé	Budget de l'exercice (2)	RAR N-1 (3) I	Propositions nouvelles	Publié	Total
					II	III = I + II
731	Fiscalité locale	124 931 000,00	0,00	-27 221 668,00	-27 221 668,00	-27 221 668,00
73111	Impôts directs locaux	64 438 000,00	0,00	-152 905,00	-152 905,00	-152 905,00
73112	Cotisation sur la VAE	27 500 000,00	0,00	-27 500 000,00	-27 500 000,00	-27 500 000,00
73113	Taxe sur les surfaces commerciales	4 587 000,00	0,00	376 901,00	376 901,00	376 901,00
73114	Imposition forf. sur entrep. réseaux	1 128 000,00	0,00	131 780,00	131 780,00	131 780,00
73118	Autres contributions directes	1 000 000,00	0,00	0,00	0,00	0,00
73133	Taxe enlèvement ordures ménagères et ass	24 678 000,00	0,00	-77 444,00	-77 444,00	-77 444,00
73154	Droits de place	0,00	0,00	0,00	0,00	0,00
731721	Taxe de séjour	1 600 000,00	0,00	0,00	0,00	0,00
74	Dotations et participations (4)	59 172 094,00	0,00	2 172 586,00	2 172 586,00	2 172 586,00
741124	Dotation d'intercommunalité des EPCI	8 050 000,00	0,00	99 618,00	99 618,00	99 618,00
741126	Dotation de compensation des EPCI	31 433 000,00	0,00	520 422,00	520 422,00	520 422,00
744	FCTVA	600 000,00	0,00	264 000,00	264 000,00	264 000,00
74611	DGD des communes et EPCI	1,00	0,00	0,00	0,00	0,00
74718	Autres participations Etat	181 500,00	0,00	15 000,00	15 000,00	15 000,00
7472	Participation régions	8 500,00	0,00	0,00	0,00	0,00
7473	Participation départements	547 155,00	0,00	0,00	0,00	0,00
74741	Participation communes membres du GFP	90 000,00	0,00	0,00	0,00	0,00
74758	Participation autres groupements	200 000,00	0,00	0,00	0,00	0,00
7476	Sécurité sociale, organism. Mutualistes	303 960,00	0,00	0,00	0,00	0,00
747818	Autres	2 709 978,00	0,00	0,00	0,00	0,00
7478228	Autres personnes privées	0,00	0,00	0,00	0,00	0,00
74788	Autres	0,00	0,00	0,00	0,00	0,00
747888	Autres	29 000,00	0,00	0,00	0,00	0,00
748312	D.C.R.T.P.	7 000 000,00	0,00	314 576,00	314 576,00	314 576,00
74832	Etat - Compensation CET (CVAE et CFE)	7 628 000,00	0,00	958 970,00	958 970,00	958 970,00
74833	Etat-Compens.exonération taxes foncières	391 000,00	0,00	0,00	0,00	0,00
75	Autres produits de gestion courante (4)	6 202 793,00	0,00	268 316,00	268 316,00	268 316,00
7511	Recouvrements sur département, autres CL	524 873,00	0,00	0,00	0,00	0,00
7512	Recouvrements sur Sécurité Sociale	155 880,00	0,00	0,00	0,00	0,00
7518	Recouvrements sur autres redevables	211 790,00	0,00	0,00	0,00	0,00
752	Revenus des immeubles	593 511,00	0,00	5 000,00	5 000,00	5 000,00
755	Dédits et pénalités perçus	0,00	0,00	0,00	0,00	0,00
757	Subventions	0,00	0,00	0,00	0,00	0,00
7574	Subv. fonc. perso., asso. et orga. privé	0,00	0,00	90 616,00	90 616,00	90 616,00
75813	Redev. fermiers et concessionnaires	4 160 744,00	0,00	102 700,00	102 700,00	102 700,00
75888	Autres	555 995,00	0,00	70 000,00	70 000,00	70 000,00
<b>Total des recettes de gestion des services</b>		<b>266 203 601,00</b>	<b>0,00</b>	<b>9 606 587,20</b>	<b>9 606 587,20</b>	<b>9 606 587,20</b>
76	Produits financiers	0,00	0,00	0,00	0,00	0,00



Chap / art. (1)	Libellé	Budget de l'exercice (2)	RAR N-1 (3)	Propositions nouvelles	Voté	Publié	Assemblée	Total
			I		II	III = I + II		
761	Produits de participations	0,00	0,00	0,00	0,00	0,00	0,00	0,00
77	Produits spécifiques (4)	5 500,00	0,00	34 100,00	34 100,00	34 100,00	34 100,00	34 100,00
773	Mandats annulés (exercices antérieurs)	5 500,00	0,00	34 100,00	34 100,00	34 100,00	34 100,00	34 100,00
775	Produits des cessions d'immobilisations	0,00	0,00	0,00	0,00	0,00	0,00	0,00
78	Reprises amort., dépréciations, prov. (semi-budgétaires) (4)	0,00		0,00	0,00	0,00	0,00	0,00
<b>Total des recettes réelles</b>		<b>266 209 101,00</b>	<b>0,00</b>	<b>9 640 687,20</b>	<b>9 640 687,20</b>	<b>9 640 687,20</b>	<b>9 640 687,20</b>	<b>9 640 687,20</b>
042	Opérations ordre transf. entre sections (5) (6) (7)	8 312 834,00		0,00	0,00	0,00	0,00	0,00
7761	Différences sur réalisations (négatives)	0,00		0,00	0,00	0,00	0,00	0,00
77681	Neutralisation des amortissements	6 748 106,00		0,00	0,00	0,00	0,00	0,00
777	Rec... subv inv transférées cpte résult	1 564 728,00		0,00	0,00	0,00	0,00	0,00
7817	Rep. prov. dépréc. actifs circulants	0,00		0,00	0,00	0,00	0,00	0,00
043	Opérations ordre intérieur de la section (5) (8)	0,00		0,00	0,00	0,00	0,00	0,00
<b>Total des recettes d'ordre</b>		<b>8 312 834,00</b>		<b>0,00</b>	<b>0,00</b>	<b>0,00</b>	<b>0,00</b>	<b>0,00</b>

**Détail du calcul de la taxe départementale de publicité foncière pour les collectivités dites « surfiscalisées » (compte 73121) (9)**

Montant brut	0,00
Compensation	0,00
Montant net	0,00

**Détail du calcul des ICNE au compte 7622 (10)**

Montant des ICNE de l'exercice	0,00
Montant des ICNE de l'exercice N-1	0,00
= Différence ICNE N – ICNE N-1	0,00

(1) Détailler les articles utilisés conformément au plan de comptes.

(2) Voir état I-B pour le contenu du budget de l'exercice.

(3) La colonne RAR n'est à renseigner qu'en l'absence de reprise anticipée lors du vote du budget primitif.

(4) Hors recettes imputées aux chapitres 016 et 017.

(5) Cf. définitions du chapitre des opérations d'ordre (RF 042 = DI 040) (RF 043 = DF 043).

(6) Aucune prévision budgétaire ne doit figurer aux articles 775 et 776 (cf. chapitre 024 « produit des cessions d'immobilisations »).

(7) Les comptes 78 peuvent figurer dans le détail du chapitre si la collectivité a opté pour le régime des provisions budgétaires, conformément aux dispositions législatives et réglementaires applicables.

(8) Ce chapitre est destiné à retracer les opérations particulières telles que les opérations de stocks ou liées à la tenue d'un inventaire permanent simplifié.

(9) Destiné à retracer le prélèvement de la part non départementale de la taxe.

(10) Si le montant des ICNE de l'exercice est inférieur au montant de l'exercice N-1, le montant du compte 7622 sera négatif.

## IV – ANNEXES

## A – PRESENTATION CROISEE – SECTION D'INVESTISSEMENT – VUE D'ENSEMBLE

Chapitre nature	Libellé	01 Opérations non ventilables	0 Services généraux (hors 01 et Gestion des fonds européens)	0-5 Gestion des fonds européens	1 Sécurité	2 Enseign., formation prof., apprentissage	3 Cult., vie soc., jeun., sports, loisirs	4 Santé et action sociale (hors RSA)	4-4 RSA
<b>DEPENSES</b>		<b>47 177 656,60</b>	<b>3 248 630,00</b>	<b>0,00</b>	<b>0,00</b>	<b>14 195 000,00</b>	<b>1 340 001,00</b>	<b>43 000,00</b>	<b>0,00</b>
10	Dotations, fonds divers et réserves	7 641 432,60	0,00	0,00	0,00	0,00	0,00	0,00	0,00
13	Subventions d'investissement	0,00	0,00	0,00	0,00	0,00	0,00	0,00	0,00
16	Emprunts et dettes assimilées	31 928 000,00	900,00	0,00	0,00	0,00	0,00	0,00	0,00
18	Cpte de liaison : affectation (BA,régie)	0,00	0,00	0,00	0,00	0,00	0,00	0,00	0,00
20	Immobilisations incorporelles (sauf 204)	0,00	1 375 630,00	0,00	0,00	0,00	13 500,00	0,00	0,00
204	Subventions d'équipement versées	0,00	500 000,00	0,00	0,00	1 385 000,00	0,00	0,00	0,00
21	Immobilisations corporelles	0,00	1 122 100,00	0,00	0,00	6 168 307,44	1 166 500,00	37 000,00	0,00
22	Immobilisations reçues en affectation	0,00	0,00	0,00	0,00	0,00	0,00	0,00	0,00
23	Immobilisations en cours (sauf 2324)	2 500 000,00	250 000,00	0,00	0,00	6 641 692,56	160 001,00	0,00	0,00
26	Participations et créances rattachées	0,00	0,00	0,00	0,00	0,00	0,00	0,00	0,00
27	Autres immobilisations financières	680 000,00	0,00	0,00	0,00	0,00	0,00	6 000,00	0,00
45	Opérations pour compte de tiers	4 428 224,00	0,00	0,00	0,00	0,00	0,00	0,00	0,00
<b>RECETTES</b>		<b>109 497 274,57</b>	<b>10 900,00</b>	<b>0,00</b>	<b>0,00</b>	<b>7 960 000,00</b>	<b>20 000,00</b>	<b>6 000,00</b>	<b>0,00</b>
024	Produits des cessions d'immobilisations	1,00	10 000,00	0,00	0,00	0,00	0,00	0,00	0,00
10	Dotations, fonds divers et réserves	61 346 387,61	0,00	0,00	0,00	0,00	0,00	0,00	0,00
13	Subventions d'investissement	10 962 528,00	0,00	0,00	0,00	7 960 000,00	20 000,00	0,00	0,00
16	Emprunts et dettes assimilées	30 260 133,96	900,00	0,00	0,00	0,00	0,00	0,00	0,00
18	Cpte de liaison : affectation (BA,régie)	0,00	0,00	0,00	0,00	0,00	0,00	0,00	0,00
20	Immobilisations incorporelles (sauf 204)	0,00	0,00	0,00	0,00	0,00	0,00	0,00	0,00
204	Subventions d'équipement versées	0,00	0,00	0,00	0,00	0,00	0,00	0,00	0,00
21	Immobilisations corporelles	2 500 000,00	0,00	0,00	0,00	0,00	0,00	0,00	0,00
22	Immobilisations reçues en affectation	0,00	0,00	0,00	0,00	0,00	0,00	0,00	0,00
23	Immobilisations en cours (sauf 2324)	0,00	0,00	0,00	0,00	0,00	0,00	0,00	0,00
26	Participations et créances rattachées	0,00	0,00	0,00	0,00	0,00	0,00	0,00	0,00
27	Autres immobilisations financières	0,00	0,00	0,00	0,00	0,00	0,00	6 000,00	0,00
45	Opérations pour compte de tiers	4 428 224,00	0,00	0,00	0,00	0,00	0,00	0,00	0,00

## IV – ANNEXES

## A – PRESENTATION CROISEE – SECTION D'INVESTISSEMENT – VUE D'ENSEMBLE (suite)

IV

A1

Chapitre nature	Libellé	5 Aménagement des territoires et habitat	6 Action économique	7 Environnement	8 Transports	9 Fonction en réserve	TOTAL
<b>DEPENSES</b>		<b>16 814 117,00</b>	<b>3 738 031,00</b>	<b>13 010 700,00</b>	<b>30 744 734,00</b>		<b>130 311 869,60</b>
10	Dotations, fonds divers et réserves	0,00	0,00	0,00	0,00		7 641 432,60
13	Subventions d'investissement	0,00	0,00	0,00	170,00		170,00
16	Emprunts et dettes assimilées	188 000,00	10 000,00	0,00	0,00		32 126 900,00
18	Cpte de liaison : affectation (BA,régie)	0,00	0,00	0,00	0,00		0,00
20	Immobilisations incorporelles (sauf 204)	257 500,00	235 000,00	315 000,00	620 000,00		2 816 630,00
204	Subventions d'équipement versées	4 004 000,00	2 129 031,00	2 033 770,00	1 205 000,00		11 256 801,00
21	Immobilisations corporelles	6 301 982,00	1 119 000,00	4 099 930,00	16 121 142,00		36 135 961,44
22	Immobilisations reçues en affectation	0,00	0,00	0,00	0,00		0,00
23	Immobilisations en cours (sauf 2324)	5 733 912,00	245 000,00	2 422 000,00	12 798 422,00		30 751 027,56
26	Participations et créances rattachées	0,00	0,00	1 375 000,00	0,00		1 375 000,00
27	Autres immobilisations financières	328 723,00	0,00	2 765 000,00	0,00		3 779 723,00
45	Opérations pour compte de tiers	0,00	0,00	0,00	0,00		4 428 224,00
<b>RECETTES</b>		<b>2 445 375,00</b>	<b>685 000,00</b>	<b>830 540,00</b>	<b>5 495 055,00</b>		<b>126 950 144,57</b>
024	Produits des cessions d'immobilisations	0,00	0,00	0,00	0,00		10 001,00
10	Dotations, fonds divers et réserves	0,00	0,00	0,00	0,00		61 346 387,61
13	Subventions d'investissement	2 357 375,00	0,00	143 040,00	5 495 055,00		26 937 998,00
16	Emprunts et dettes assimilées	88 000,00	0,00	0,00	0,00		30 349 033,96
18	Cpte de liaison : affectation (BA,régie)	0,00	0,00	0,00	0,00		0,00
20	Immobilisations incorporelles (sauf 204)	0,00	0,00	0,00	0,00		0,00
204	Subventions d'équipement versées	0,00	0,00	0,00	0,00		0,00
21	Immobilisations corporelles	0,00	0,00	0,00	0,00		2 500 000,00
22	Immobilisations reçues en affectation	0,00	0,00	0,00	0,00		0,00
23	Immobilisations en cours (sauf 2324)	0,00	685 000,00	0,00	0,00		685 000,00
26	Participations et créances rattachées	0,00	0,00	687 500,00	0,00		687 500,00
27	Autres immobilisations financières	0,00	0,00	0,00	0,00		6 000,00
45	Opérations pour compte de tiers	0,00	0,00	0,00	0,00		4 428 224,00

## IV – ANNEXES

## A – PRESENTATION CROISEE – SECTION D'INVESTISSEMENT – PRESENTATION DETAILLEE

## 01 – OPERATIONS NON VENTILABLES

Article / compte nature (1)	Libellé	01 Opérations non ventilables
<b>DEPENSES</b>		<b>47 177 656,60</b>
102	Dotations et fonds d'investissement	7 641 432,60
164	Emprunts auprès des états financiers	31 924 000,00
165	Dépôts et cautionnements reçus	4 000,00
231	Immobilisations corporelles en cours	2 500 000,00
276	Autres créances immobilisées	680 000,00
458	Opérations sous mandat	4 428 224,00
<b>RECETTES</b>		<b>109 497 274,57</b>
024	Produits des cessions d'immobilisations	1,00
102	Dotations et fonds d'investissement	19 100 000,00
106	Réserves	42 246 387,61
132	Subv inv rattachées aux actifs non amort	10 717 528,00
134	Fonds affectés à l'équipement non amort.	245 000,00
164	Emprunts auprès des états financiers	30 260 133,96
215	Installat°, matériel, outillage techniq.	2 500 000,00
458	Opérations sous mandat	4 428 224,00

(1) Détailler les comptes à trois chiffres.



**IV – ANNEXES**

**A – PRESENTATION CROISEE – SECTION D'INVESTISSEMENT – PRESENTATION DETAILLEE**

**FONCTION 0 – Services généraux**

Article / compte nature (1)	Libellé	02 Administration générale							
		020 Admin. générale de la collectivité	021 Personnel non ventilé	022 Information, communication, publicité	023 Fêtes et cérémonies	024 Aide aux associations	025 Cimetières et pompes funèbres	026 Administration générale de l'Etat	028 Autres moyens généraux
<b>DEPENSES</b>		<b>3 220 630,00</b>	<b>0,00</b>	<b>28 000,00</b>	<b>0,00</b>	<b>0,00</b>	<b>0,00</b>	<b>0,00</b>	<b>0,00</b>
165	Dépôts et cautionnements reçus	900,00	0,00	0,00	0,00	0,00	0,00	0,00	0,00
203	Frais d'études, recherche, développement	315 000,00	0,00	0,00	0,00	0,00	0,00	0,00	0,00
204	Subventions d'équipement versées	500 000,00	0,00	0,00	0,00	0,00	0,00	0,00	0,00
205	Licences, procédés, droits similaires	1 032 630,00	0,00	28 000,00	0,00	0,00	0,00	0,00	0,00
213	Constructions	265 000,00	0,00	0,00	0,00	0,00	0,00	0,00	0,00
215	Installat°, matériel, outillage techniq.	156 500,00	0,00	0,00	0,00	0,00	0,00	0,00	0,00
216	Biens historiques et culturels	16 600,00	0,00	0,00	0,00	0,00	0,00	0,00	0,00
217	Immobilisations reçues mises à dispo.	14 000,00	0,00	0,00	0,00	0,00	0,00	0,00	0,00
218	Autres immobilisations corporelles	670 000,00	0,00	0,00	0,00	0,00	0,00	0,00	0,00
231	Immobilisations corporelles en cours	250 000,00	0,00	0,00	0,00	0,00	0,00	0,00	0,00
<b>RECETTES</b>		<b>10 900,00</b>	<b>0,00</b>	<b>0,00</b>	<b>0,00</b>	<b>0,00</b>	<b>0,00</b>	<b>0,00</b>	<b>0,00</b>
024	Produits des cessions d'immobilisations	10 000,00	0,00	0,00	0,00	0,00	0,00	0,00	0,00
165	Dépôts et cautionnements reçus	900,00	0,00	0,00	0,00	0,00	0,00	0,00	0,00

(1) Détailler les comptes à trois chiffres.

**IV – ANNEXES**

**A – PRESENTATION CROISEE – SECTION D'INVESTISSEMENT – PRESENTATION DETAILLEE**

**IV**

**A1.900**

**FONCTION 0 – Services généraux (suite 1)**

Article / compte nature (1)	Libellé	03 Conseils						
		031 Assemblée délibérante	032 Conseil éco.,social région./Conseil dév.	033 Conseil cult., éducat., env.	034 Conseil éco.,soc.,environ.,culture,éduc.		035 Conseil de territoire	038 Autres instances
					0341 Section éco., sociale et environnem.	0342 Section culture, éducation et sports		
<b>DEPENSES</b>		<b>0,00</b>	<b>0,00</b>	<b>0,00</b>	<b>0,00</b>	<b>0,00</b>	<b>0,00</b>	<b>0,00</b>
165	Dépôts et cautionnements reçus	0,00	0,00	0,00	0,00	0,00	0,00	0,00
203	Frais d'études, recherche, développement	0,00	0,00	0,00	0,00	0,00	0,00	0,00
204	Subventions d'équipement versées	0,00	0,00	0,00	0,00	0,00	0,00	0,00
205	Licences, procédés, droits similaires	0,00	0,00	0,00	0,00	0,00	0,00	0,00
213	Constructions	0,00	0,00	0,00	0,00	0,00	0,00	0,00
215	Installat°, matériel, outillage techniq.	0,00	0,00	0,00	0,00	0,00	0,00	0,00
216	Biens historiques et culturels	0,00	0,00	0,00	0,00	0,00	0,00	0,00
217	Immobilisations reçues mises à dispo.	0,00	0,00	0,00	0,00	0,00	0,00	0,00
218	Autres immobilisations corporelles	0,00	0,00	0,00	0,00	0,00	0,00	0,00
231	Immobilisations corporelles en cours	0,00	0,00	0,00	0,00	0,00	0,00	0,00
<b>RECETTES</b>		<b>0,00</b>	<b>0,00</b>	<b>0,00</b>	<b>0,00</b>	<b>0,00</b>	<b>0,00</b>	<b>0,00</b>
024	Produits des cessions d'immobilisations	0,00	0,00	0,00	0,00	0,00	0,00	0,00
165	Dépôts et cautionnements reçus	0,00	0,00	0,00	0,00	0,00	0,00	0,00

(1) Détailler les comptes à trois chiffres.

**IV – ANNEXES**

**A – PRESENTATION CROISEE – SECTION D'INVESTISSEMENT – PRESENTATION DETAILLEE**

**IV**

**A1.900**

**FONCTION 0 – Services généraux (suite 2)**

Article / compte nature (1)	Libellé	04 Coop.décent.,act° interrég.,eur.,intern.					TOTAL DU CHAPITRE
		041 Action relevant de la subvention globale	042 Actions interrégionales	043 Actions européennes	044 Aide publique au développement	048 Autres actions	
<b>DEPENSES</b>		<b>0,00</b>	<b>0,00</b>	<b>0,00</b>	<b>0,00</b>	<b>0,00</b>	<b>3 248 630,00</b>
165	Dépôts et cautionnements reçus	0,00	0,00	0,00	0,00	0,00	900,00
203	Frais d'études, recherche, développement	0,00	0,00	0,00	0,00	0,00	315 000,00
204	Subventions d'équipement versées	0,00	0,00	0,00	0,00	0,00	500 000,00
205	Licences, procédés, droits similaires	0,00	0,00	0,00	0,00	0,00	1 060 630,00
213	Constructions	0,00	0,00	0,00	0,00	0,00	265 000,00
215	Installat°, matériel, outillage techniq.	0,00	0,00	0,00	0,00	0,00	156 500,00
216	Biens historiques et culturels	0,00	0,00	0,00	0,00	0,00	16 600,00
217	Immobilisations reçues mises à dispo.	0,00	0,00	0,00	0,00	0,00	14 000,00
218	Autres immobilisations corporelles	0,00	0,00	0,00	0,00	0,00	670 000,00
231	Immobilisations corporelles en cours	0,00	0,00	0,00	0,00	0,00	250 000,00
<b>RECETTES</b>		<b>0,00</b>	<b>0,00</b>	<b>0,00</b>	<b>0,00</b>	<b>0,00</b>	<b>10 900,00</b>
024	Produits des cessions d'immobilisations	0,00	0,00	0,00	0,00	0,00	10 000,00
165	Dépôts et cautionnements reçus	0,00	0,00	0,00	0,00	0,00	900,00

(1) Détailler les comptes à trois chiffres.

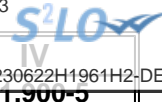

**IV – ANNEXES**

**A – PRESENTATION CROISEE – SECTION D’INVESTISSEMENT – PRESENTATION DETAILLEE**

**FONCTION 0-5 – Gestion des fonds européens**

Article / compte nature (1)	Libellé	051 FSE	052 FEDER	058 Autres		TOTAL DU CHAPITRE
				0580 FEADER	0581 FEAMP	
	DEPENSES	0,00	0,00	0,00	0,00	0,00
	RECETTES	0,00	0,00	0,00	0,00	0,00

(1) Détailler les comptes à trois chiffres.



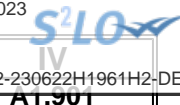

**IV – ANNEXES**

**A – PRESENTATION CROISEE – SECTION D’INVESTISSEMENT – PRESENTATION DETAILLEE**

**FONCTION 1 – Sécurité**

Article / compte nature (1)	Libellé	10 Services communs	11 Police, sécurité, justice	12 Incendie et secours	13 Hygiène et salubrité publique	18 Autres interv. protect. personnes, biens	TOTAL DU CHAPITRE
	<b>DEPENSES</b>	<b>0,00</b>	<b>0,00</b>	<b>0,00</b>	<b>0,00</b>	<b>0,00</b>	<b>0,00</b>
	<b>RECETTES</b>	<b>0,00</b>	<b>0,00</b>	<b>0,00</b>	<b>0,00</b>	<b>0,00</b>	<b>0,00</b>

(1) Détailler les comptes à trois chiffres.

## IV – ANNEXES

## A – PRESENTATION CROISEE – SECTION D'INVESTISSEMENT – PRESENTATION DETAILLEE

## FONCTION 2 – Enseignement, formation professionnelle et apprentissage

Article / compte nature (1)	Libellé	20 Services communs	21 Enseignement du premier degré			22 Enseignement du second degré		
			211 Ecoles maternelles	212 Ecoles primaires	213 Classes regroupées	221 Collèges	222 Lycées publics	223 Lycées privés
<b>DEPENSES</b>		<b>0,00</b>	<b>0,00</b>	<b>0,00</b>	<b>0,00</b>	<b>0,00</b>	<b>0,00</b>	<b>0,00</b>
204	Subventions d'équipement versées	0,00	0,00	0,00	0,00	0,00	0,00	0,00
213	Constructions	0,00	0,00	0,00	0,00	0,00	0,00	0,00
231	Immobilisations corporelles en cours	0,00	0,00	0,00	0,00	0,00	0,00	0,00
238	Avances commandes immo corporelles	0,00	0,00	0,00	0,00	0,00	0,00	0,00
<b>RECETTES</b>		<b>0,00</b>	<b>0,00</b>	<b>0,00</b>	<b>0,00</b>	<b>0,00</b>	<b>0,00</b>	<b>0,00</b>
132	Subv inv rattachées aux actifs non amort	0,00	0,00	0,00	0,00	0,00	0,00	0,00

(1) Détailler les comptes à trois chiffres.

**IV – ANNEXES**

**A – PRESENTATION CROISEE – SECTION D'INVESTISSEMENT – PRESENTATION DETAILLEE**

**IV**

**A1.902**

**FONCTION 2 – Enseignement, formation professionnelle et apprentissage (suite 1)**

Article / compte nature (1)	Libellé	23 Enseignement supérieur	24 Cités scolaires	25 Formation professionnelle						26 Apprentissage	27 Formation sanitaire et sociale
				251 Insertion sociale et professionnelle	252 Formation professionnalisante personnes	253 Formation certifiante des personnes	254 Formation des actifs occupés	255 Rémunération des stagiaires	256 Autres		
<b>DEPENSES</b>		<b>7 625 000,00</b>	<b>0,00</b>	<b>0,00</b>	<b>0,00</b>	<b>0,00</b>	<b>0,00</b>	<b>0,00</b>	<b>0,00</b>	<b>6 570 000,00</b>	<b>0,00</b>
204	Subventions d'équipement versées	1 385 000,00	0,00	0,00	0,00	0,00	0,00	0,00	0,00	0,00	0,00
213	Constructions	6 240 000,00	0,00	0,00	0,00	0,00	0,00	0,00	0,00	-71 692,56	0,00
231	Immobilisations corporelles en cours	0,00	0,00	0,00	0,00	0,00	0,00	0,00	0,00	71 692,56	0,00
238	Avances commandes immo corporelles	0,00	0,00	0,00	0,00	0,00	0,00	0,00	0,00	6 570 000,00	0,00
<b>RECETTES</b>		<b>3 100 000,00</b>	<b>0,00</b>	<b>0,00</b>	<b>0,00</b>	<b>0,00</b>	<b>0,00</b>	<b>0,00</b>	<b>0,00</b>	<b>4 860 000,00</b>	<b>0,00</b>
132	Subv inv rattachées aux actifs non amort	3 100 000,00	0,00	0,00	0,00	0,00	0,00	0,00	0,00	4 860 000,00	0,00

(1) Détailler les comptes à trois chiffres.

**IV – ANNEXES**

**A – PRESENTATION CROISEE – SECTION D'INVESTISSEMENT – PRESENTATION DETAILLEE**

**IV**

**A1.902**

**FONCTION 2 – Enseignement, formation professionnelle et apprentissage (suite 2)**

Article / compte nature (1)	Libellé	28 Autres services périscolaires et annexes					29 Sécurité	TOTAL DU CHAPITRE
		281 Hébergement et restauration scolaires	282 Sport scolaire	283 Médecine scolaire	284 Classes de découverte	288 Autre service annexe de l'enseignement		
<b>DEPENSES</b>		<b>0,00</b>	<b>0,00</b>	<b>0,00</b>	<b>0,00</b>	<b>0,00</b>	<b>0,00</b>	<b>14 195 000,00</b>
204	Subventions d'équipement versées	0,00	0,00	0,00	0,00	0,00	0,00	1 385 000,00
213	Constructions	0,00	0,00	0,00	0,00	0,00	0,00	6 168 307,44
231	Immobilisations corporelles en cours	0,00	0,00	0,00	0,00	0,00	0,00	71 692,56
238	Avances commandes immo corporelles	0,00	0,00	0,00	0,00	0,00	0,00	6 570 000,00
<b>RECETTES</b>		<b>0,00</b>	<b>0,00</b>	<b>0,00</b>	<b>0,00</b>	<b>0,00</b>	<b>0,00</b>	<b>7 960 000,00</b>
132	Subv inv rattachées aux actifs non amort	0,00	0,00	0,00	0,00	0,00	0,00	7 960 000,00

(1) Détailler les comptes à trois chiffres.



**IV – ANNEXES**

**A – PRESENTATION CROISEE – SECTION D’INVESTISSEMENT – PRESENTATION DETAILLEE**

**FONCTION 3 – Culture, vie sociale, jeunesse, sports et loisirs**

Article / compte nature (1)	Libellé	30 Services communs	31 Culture							
			311 Activités artist.,actions et manif.cult.	312 Patrimoine	313 Bibliothèques, médiathèques	314 Musées	315 Services d'archives	316 Théâtres et spectacles vivants	317 Cinémas et autres salles de spectacles	318 Archéologie préventive
<b>DEPENSES</b>		<b>0,00</b>	<b>3 000,00</b>	<b>0,00</b>	<b>0,00</b>	<b>836 500,00</b>	<b>10 500,00</b>	<b>0,00</b>	<b>0,00</b>	<b>0,00</b>
205	Licences, procédés, droits similaires	0,00	3 000,00	0,00	0,00	0,00	10 500,00	0,00	0,00	0,00
213	Constructions	0,00	0,00	0,00	0,00	434 000,00	0,00	0,00	0,00	0,00
215	Installat°, matériel, outillage techniq.	0,00	0,00	0,00	0,00	105 000,00	0,00	0,00	0,00	0,00
218	Autres immobilisations corporelles	0,00	0,00	0,00	0,00	137 500,00	0,00	0,00	0,00	0,00
231	Immobilisations corporelles en cours	0,00	0,00	0,00	0,00	160 000,00	0,00	0,00	0,00	0,00
238	Avances commandes immo corporelles	0,00	0,00	0,00	0,00	0,00	0,00	0,00	0,00	0,00
<b>RECETTES</b>		<b>0,00</b>	<b>0,00</b>	<b>0,00</b>	<b>0,00</b>	<b>20 000,00</b>	<b>0,00</b>	<b>0,00</b>	<b>0,00</b>	<b>0,00</b>
132	Subv inv rattachées aux actifs non amort	0,00	0,00	0,00	0,00	20 000,00	0,00	0,00	0,00	0,00

(1) Détailler les comptes à trois chiffres.

**IV – ANNEXES**

**A – PRESENTATION CROISEE – SECTION D’INVESTISSEMENT – PRESENTATION DETAILLEE**

**IV**

**A1.903**

**FONCTION 3 – Culture, vie sociale, jeunesse, sports et loisirs (suite 1)**

Article / compte nature (1)	Libellé	32 Sports (autres que scolaires)					
		321 Salles de sport, gymnases	322 Stades	323 Piscines	324 Centres de formation sportifs	325 Autres équipements sportifs ou loisirs	326 Manifestations sportives
<b>DEPENSES</b>		<b>0,00</b>	<b>0,00</b>	<b>0,00</b>	<b>0,00</b>	<b>490 001,00</b>	<b>0,00</b>
205	Licences, procédés, droits similaires	0,00	0,00	0,00	0,00	0,00	0,00
213	Constructions	0,00	0,00	0,00	0,00	360 000,00	0,00
215	Installat <sup>o</sup> , matériel, outillage techniq.	0,00	0,00	0,00	0,00	30 000,00	0,00
218	Autres immobilisations corporelles	0,00	0,00	0,00	0,00	100 000,00	0,00
231	Immobilisations corporelles en cours	0,00	0,00	0,00	0,00	0,00	0,00
238	Avances commandes immo corporelles	0,00	0,00	0,00	0,00	1,00	0,00
<b>RECETTES</b>		<b>0,00</b>	<b>0,00</b>	<b>0,00</b>	<b>0,00</b>	<b>0,00</b>	<b>0,00</b>
132	Subv inv rattachées aux actifs non amort	0,00	0,00	0,00	0,00	0,00	0,00

(1) Détailler les comptes à trois chiffres.

**IV – ANNEXES**

**A – PRESENTATION CROISEE – SECTION D'INVESTISSEMENT – PRESENTATION DETAILLEE**

**IV**

**A1.903**

**FONCTION 3 – Culture, vie sociale, jeunesse, sports et loisirs (suite 2)**

Article / compte nature (1)	Libellé	33 Jeunesse (action socio-éduc.) et loisirs			34 Vie sociale et citoyenne		39 Sécurité	TOTAL DU CHAPITRE
		331 Centres de loisirs	332 Colonies de vacances	338 Autres activités pour les jeunes	341 Egalité entre les femmes et les hommes	348 Autres		
<b>DEPENSES</b>		<b>0,00</b>	<b>0,00</b>	<b>0,00</b>	<b>0,00</b>	<b>0,00</b>	<b>1 340 001,00</b>	
205	Licences, procédés, droits similaires	0,00	0,00	0,00	0,00	0,00	13 500,00	
213	Constructions	0,00	0,00	0,00	0,00	0,00	794 000,00	
215	Installat°, matériel, outillage techniq.	0,00	0,00	0,00	0,00	0,00	135 000,00	
218	Autres immobilisations corporelles	0,00	0,00	0,00	0,00	0,00	237 500,00	
231	Immobilisations corporelles en cours	0,00	0,00	0,00	0,00	0,00	160 000,00	
238	Avances commandes immo corporelles	0,00	0,00	0,00	0,00	0,00	1,00	
<b>RECETTES</b>		<b>0,00</b>	<b>0,00</b>	<b>0,00</b>	<b>0,00</b>	<b>0,00</b>	<b>20 000,00</b>	
132	Subv inv rattachées aux actifs non amort	0,00	0,00	0,00	0,00	0,00	20 000,00	

(1) Détailler les comptes à trois chiffres.

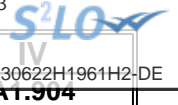

**IV – ANNEXES**

**A – PRESENTATION CROISEE – SECTION D’INVESTISSEMENT – PRESENTATION DETAILLEE**

**FONCTION 4 – Santé et action sociale (hors RSA)**

Article / compte nature (1)	Libellé	41 Santé					
		410 Services communs	411 PMI et planification familiale	412 Prévention et éducation pour la santé	413 Sécurité alimentaire	414 Dispensaires et autres éta sanitaires	418 Autres actions
<b>DEPENSES</b>		<b>0,00</b>	<b>0,00</b>	<b>0,00</b>	<b>0,00</b>	<b>0,00</b>	<b>0,00</b>
218	Autres immobilisations corporelles	0,00	0,00	0,00	0,00	0,00	0,00
275	Dépôts et cautionnements versés	0,00	0,00	0,00	0,00	0,00	0,00
<b>RECETTES</b>		<b>0,00</b>	<b>0,00</b>	<b>0,00</b>	<b>0,00</b>	<b>0,00</b>	<b>0,00</b>
275	Dépôts et cautionnements versés	0,00	0,00	0,00	0,00	0,00	0,00

(1) Détailler les comptes à trois chiffres.



**IV – ANNEXES**

**A – PRESENTATION CROISEE – SECTION D’INVESTISSEMENT – PRESENTATION DETAILLEE**

**IV**

**A1.904**

**FONCTION 4 – Santé et action sociale (hors RSA) (suite 1)**

Article / compte nature (1)	Libellé	42							
		420 Services communs	421 Famille et enfance				422 Petite enfance		
			4211	4212	4213	4214	4221	4222	4228
			Actions en faveur de la maternité	Aides à la famille	Aides sociales à l'enfance	Adolescence	Crèches et garderies	Multi accueil	Autres actions pour la petite enfance
<b>DEPENSES</b>		<b>0,00</b>	<b>0,00</b>	<b>0,00</b>	<b>0,00</b>	<b>37 000,00</b>	<b>0,00</b>	<b>0,00</b>	<b>0,00</b>
218	Autres immobilisations corporelles	0,00	0,00	0,00	0,00	37 000,00	0,00	0,00	0,00
275	Dépôts et cautionnements versés	0,00	0,00	0,00	0,00	0,00	0,00	0,00	0,00
<b>RECETTES</b>		<b>0,00</b>	<b>0,00</b>	<b>0,00</b>	<b>0,00</b>	<b>0,00</b>	<b>0,00</b>	<b>0,00</b>	<b>0,00</b>
275	Dépôts et cautionnements versés	0,00	0,00	0,00	0,00	0,00	0,00	0,00	0,00

(1) Détailler les comptes à trois chiffres.

**IV – ANNEXES**

**A – PRESENTATION CROISEE – SECTION D'INVESTISSEMENT – PRESENTATION DETAILLEE**

**IV**

**A1.904**

**FONCTION 4 – Santé et action sociale (hors RSA) (suite 2)**

Article / compte nature (1)	Libellé	42 Action sociale						TOTAL DU CHAPITRE
		423 Personnes âgées			424 Personnes en difficulté	425 Personnes handicapées	428 Autres interventions sociales	
		4231 Forfait autonomie	4232 Autres actions de prévention	4238 Autres actions pour les personnes âgées				
<b>DEPENSES</b>		<b>0,00</b>	<b>0,00</b>	<b>0,00</b>	<b>0,00</b>	<b>0,00</b>	<b>6 000,00</b>	<b>43 000,00</b>
218	Autres immobilisations corporelles	0,00	0,00	0,00	0,00	0,00	0,00	37 000,00
275	Dépôts et cautionnements versés	0,00	0,00	0,00	0,00	0,00	6 000,00	6 000,00
<b>RECETTES</b>		<b>0,00</b>	<b>0,00</b>	<b>0,00</b>	<b>0,00</b>	<b>0,00</b>	<b>6 000,00</b>	<b>6 000,00</b>
275	Dépôts et cautionnements versés	0,00	0,00	0,00	0,00	0,00	6 000,00	6 000,00

(1) Détailler les comptes à trois chiffres.

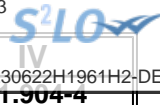

**IV – ANNEXES**

**A – PRESENTATION CROISEE – SECTION D'INVESTISSEMENT – PRESENTATION DETAILLEE**

**FONCTION 4-4 – RSA**

Article / compte nature (1)	Libellé	441 Insertion sociale	442 Santé	443 Logement	444 Insertion professionnelle	445 Evaluation des dépenses engagées	446 Dépenses de structure	447 RSA allocations	448 Autres dépenses au titre du RSA	TOTAL DU CHAPITRE
	<b>DEPENSES</b>	0,00	0,00	0,00	0,00	0,00	0,00	0,00	0,00	0,00
	<b>RECETTES</b>	0,00	0,00	0,00	0,00	0,00	0,00	0,00	0,00	0,00

(1) Détailler les comptes à trois chiffres.

**IV – ANNEXES**

**A – PRESENTATION CROISEE – SECTION D'INVESTISSEMENT – PRESENTATION DETAILLEE**

**FONCTION 5 – Aménagement des territoires et habitat**

Article / compte nature (1)	Libellé	50 Services communs	51 Aménagement et services urbains						515 Opérations d'aménagement	518 Autres actions d'aménagement urbain
			510	511	512	513	514	515		
			Services communs	Espaces verts urbains	Eclairage public	Art public	Electrification	Opérations d'aménagement		
<b>DEPENSES</b>		<b>0,00</b>	<b>2 056 000,00</b>	<b>1 002 352,00</b>	<b>2 270 830,00</b>	<b>0,00</b>	<b>0,00</b>	<b>5 837 000,00</b>	<b>91 500,00</b>	
165	Dépôts et cautionnements reçus	0,00	0,00	0,00	0,00	0,00	0,00	0,00	0,00	
167	Emprunts dettes conditions particulières	0,00	0,00	0,00	100 000,00	0,00	0,00	0,00	0,00	
202	Frais réalisation documents urbanisme	0,00	0,00	0,00	0,00	0,00	0,00	0,00	91 500,00	
203	Frais d'études, recherche, développement	0,00	0,00	0,00	0,00	0,00	0,00	100 000,00	0,00	
204	Subventions d'équipement versées	0,00	0,00	0,00	0,00	0,00	0,00	1 160 000,00	0,00	
205	Licences, procédés, droits similaires	0,00	1 000,00	0,00	0,00	0,00	0,00	0,00	0,00	
211	Terrains	0,00	650 000,00	0,00	0,00	0,00	0,00	502 000,00	0,00	
212	Agencements et aménagements de terrains	0,00	0,00	864 200,00	0,00	0,00	0,00	0,00	0,00	
213	Constructions	0,00	0,00	0,00	120 000,00	0,00	0,00	0,00	0,00	
215	Installat°, matériel, outillage techniq.	0,00	1 154 000,00	98 152,00	2 035 830,00	0,00	0,00	0,00	0,00	
218	Autres immobilisations corporelles	0,00	171 000,00	40 000,00	0,00	0,00	0,00	0,00	0,00	
231	Immobilisations corporelles en cours	0,00	80 000,00	0,00	0,00	0,00	0,00	5 315 000,00	0,00	
235	Part investissement PPP	0,00	0,00	0,00	15 000,00	0,00	0,00	0,00	0,00	
238	Avances commandes immo corporelles	0,00	0,00	0,00	0,00	0,00	0,00	-1 240 000,00	0,00	
276	Autres créances immobilisées	0,00	0,00	0,00	0,00	0,00	0,00	0,00	0,00	
<b>RECETTES</b>		<b>0,00</b>	<b>0,00</b>	<b>333 000,00</b>	<b>161 963,00</b>	<b>0,00</b>	<b>0,00</b>	<b>1 443 000,00</b>	<b>0,00</b>	
131	Subv inv rattachées aux actifs amort	0,00	0,00	0,00	161 963,00	0,00	0,00	0,00	0,00	
132	Subv inv rattachées aux actifs non amort	0,00	0,00	333 000,00	0,00	0,00	0,00	1 443 000,00	0,00	
165	Dépôts et cautionnements reçus	0,00	0,00	0,00	0,00	0,00	0,00	0,00	0,00	

(1) Détailler les comptes à trois chiffres.

**IV – ANNEXES**

**A – PRESENTATION CROISEE – SECTION D'INVESTISSEMENT – PRESENTATION DETAILLEE**

**IV**

**A1.905**

**FONCTION 5 – Aménagement des territoires et habitat (suite 1)**

Article / compte nature (1)	Libellé	52 Politique de la ville	53 Agglomérations et villes moyennes	54 Espace rural et autres espaces de dév.	55 Habitat (Logement)				
					551 Parc privé de la collectivité	552 Aide au secteur locatif	553 Aide à l'accession à la propriété	554 Aire d'accueil des gens du voyage	555 Logement social
<b>DEPENSES</b>		<b>0,00</b>	<b>0,00</b>	<b>0,00</b>	<b>0,00</b>	<b>3 349 000,00</b>	<b>0,00</b>	<b>1 399 712,00</b>	<b>0,00</b>
165	Dépôts et cautionnements reçus	0,00	0,00	0,00	0,00	0,00	0,00	88 000,00	0,00
167	Emprunts dettes conditions particulières	0,00	0,00	0,00	0,00	0,00	0,00	0,00	0,00
202	Frais réalisation documents urbanisme	0,00	0,00	0,00	0,00	0,00	0,00	0,00	0,00
203	Frais d'études, recherche, développement	0,00	0,00	0,00	0,00	65 000,00	0,00	0,00	0,00
204	Subventions d'équipement versées	0,00	0,00	0,00	0,00	2 844 000,00	0,00	0,00	0,00
205	Licences, procédés, droits similaires	0,00	0,00	0,00	0,00	0,00	0,00	0,00	0,00
211	Terrains	0,00	0,00	0,00	0,00	0,00	0,00	0,00	0,00
212	Agencements et aménagements de terrains	0,00	0,00	0,00	0,00	0,00	0,00	0,00	0,00
213	Constructions	0,00	0,00	0,00	0,00	0,00	0,00	145 000,00	0,00
215	Installat°, matériel, outillage techniq.	0,00	0,00	0,00	0,00	0,00	0,00	0,00	0,00
218	Autres immobilisations corporelles	0,00	0,00	0,00	0,00	0,00	0,00	42 800,00	0,00
231	Immobilisations corporelles en cours	0,00	0,00	0,00	0,00	440 000,00	0,00	1 123 912,00	0,00
235	Part investissement PPP	0,00	0,00	0,00	0,00	0,00	0,00	0,00	0,00
238	Avances commandes immo corporelles	0,00	0,00	0,00	0,00	0,00	0,00	0,00	0,00
276	Autres créances immobilisées	0,00	0,00	0,00	0,00	0,00	0,00	0,00	0,00
<b>RECETTES</b>		<b>0,00</b>	<b>0,00</b>	<b>0,00</b>	<b>0,00</b>	<b>95 500,00</b>	<b>0,00</b>	<b>411 912,00</b>	<b>0,00</b>
131	Subv inv rattachées aux actifs amort	0,00	0,00	0,00	0,00	0,00	0,00	323 912,00	0,00
132	Subv inv rattachées aux actifs non amort	0,00	0,00	0,00	0,00	95 500,00	0,00	0,00	0,00
165	Dépôts et cautionnements reçus	0,00	0,00	0,00	0,00	0,00	0,00	88 000,00	0,00

(1) Détailler les comptes à trois chiffres.

**IV – ANNEXES**

**A – PRESENTATION CROISEE – SECTION D'INVESTISSEMENT – PRESENTATION DETAILLEE**

**IV**

**A1.905**

**FONCTION 5 – Aménagement des territoires et habitat (suite 2)**

Article / compte nature (1)	Libellé	56 Actions en faveur du littoral	57 Techno. de l'information et de la comm.	58 Autres actions		59 Sécurité	TOTAL DU CHAPITRE
				581 Réserves Foncières	588 Autres actions d'aménagement		
<b>DEPENSES</b>		<b>0,00</b>	<b>0,00</b>	<b>807 723,00</b>	<b>0,00</b>	<b>0,00</b>	<b>16 814 117,00</b>
165	Dépôts et cautionnements reçus	0,00	0,00	0,00	0,00	0,00	88 000,00
167	Emprunts dettes conditions particulières	0,00	0,00	0,00	0,00	0,00	100 000,00
202	Frais réalisation documents urbanisme	0,00	0,00	0,00	0,00	0,00	91 500,00
203	Frais d'études, recherche, développement	0,00	0,00	0,00	0,00	0,00	165 000,00
204	Subventions d'équipement versées	0,00	0,00	0,00	0,00	0,00	4 004 000,00
205	Licences, procédés, droits similaires	0,00	0,00	0,00	0,00	0,00	1 000,00
211	Terrains	0,00	0,00	479 000,00	0,00	0,00	1 631 000,00
212	Agencements et aménagements de terrains	0,00	0,00	0,00	0,00	0,00	864 200,00
213	Constructions	0,00	0,00	0,00	0,00	0,00	265 000,00
215	Installat°, matériel, outillage techniq.	0,00	0,00	0,00	0,00	0,00	3 287 982,00
218	Autres immobilisations corporelles	0,00	0,00	0,00	0,00	0,00	253 800,00
231	Immobilisations corporelles en cours	0,00	0,00	0,00	0,00	0,00	6 958 912,00
235	Part investissement PPP	0,00	0,00	0,00	0,00	0,00	15 000,00
238	Avances commandes immo corporelles	0,00	0,00	0,00	0,00	0,00	-1 240 000,00
276	Autres créances immobilisées	0,00	0,00	328 723,00	0,00	0,00	328 723,00
<b>RECETTES</b>		<b>0,00</b>	<b>0,00</b>	<b>0,00</b>	<b>0,00</b>	<b>0,00</b>	<b>2 445 375,00</b>
131	Subv inv rattachées aux actifs amort	0,00	0,00	0,00	0,00	0,00	485 875,00
132	Subv inv rattachées aux actifs non amort	0,00	0,00	0,00	0,00	0,00	1 871 500,00
165	Dépôts et cautionnements reçus	0,00	0,00	0,00	0,00	0,00	88 000,00

(1) Détailler les comptes à trois chiffres.

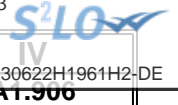

**IV – ANNEXES**

**A – PRESENTATION CROISEE – SECTION D’INVESTISSEMENT – PRESENTATION DETAILLEE**

**FONCTION 6 – Action économique**

Article / compte nature (1)	Libellé	60 Services communs	61 Interventions économiques transversales	62 Structure d'animation et de dév. éco.	63 Actions sectorielles			
					631 Agriculture, pêche et agro-alimentaire		632 Industrie, commerce et artisanat	633 Développement touristique
					6311 Laboratoire	6312 Autres		
<b>DEPENSES</b>		<b>0,00</b>	<b>360 000,00</b>	<b>0,00</b>	<b>0,00</b>	<b>400 000,00</b>	<b>102 000,00</b>	<b>664 031,00</b>
165	Dépôts et cautionnements reçus	0,00	0,00	0,00	0,00	0,00	0,00	0,00
203	Frais d'études, recherche, développement	0,00	0,00	0,00	0,00	0,00	0,00	0,00
204	Subventions d'équipement versées	0,00	425 000,00	0,00	0,00	150 000,00	90 000,00	554 031,00
205	Licences, procédés, droits similaires	0,00	0,00	0,00	0,00	0,00	0,00	10 000,00
212	Agencements et aménagements de terrains	0,00	0,00	0,00	0,00	40 000,00	0,00	0,00
215	Installat°, matériel, outillage techniq.	0,00	0,00	0,00	0,00	0,00	12 000,00	100 000,00
218	Autres immobilisations corporelles	0,00	0,00	0,00	0,00	0,00	0,00	0,00
231	Immobilisations corporelles en cours	0,00	0,00	0,00	0,00	210 000,00	0,00	0,00
238	Avances commandes immo corporelles	0,00	-65 000,00	0,00	0,00	0,00	0,00	0,00
<b>RECETTES</b>		<b>0,00</b>	<b>685 000,00</b>	<b>0,00</b>	<b>0,00</b>	<b>0,00</b>	<b>0,00</b>	<b>0,00</b>
238	Avances commandes immo corporelles	0,00	685 000,00	0,00	0,00	0,00	0,00	0,00

(1) Détailler les comptes à trois chiffres.

**IV – ANNEXES**

**A – PRESENTATION CROISEE – SECTION D'INVESTISSEMENT – PRESENTATION DETAILLEE**

**IV**

**A1.906**

**FONCTION 6 – Action économique (suite)**

Article / compte nature (1)	Libellé	64 Rayonnement, attractivité du territoire	65 Insertion éco. et éco.sociale, solidaire	66 Maintien et dév. des services publics	67 Recherche et innovation	68 Autres actions	TOTAL DU CHAPITRE
<b>DEPENSES</b>		<b>2 102 000,00</b>	<b>110 000,00</b>	<b>0,00</b>	<b>0,00</b>	<b>0,00</b>	<b>3 738 031,00</b>
165	Dépôts et cautionnements reçus	10 000,00	0,00	0,00	0,00	0,00	10 000,00
203	Frais d'études, recherche, développement	150 000,00	0,00	0,00	0,00	0,00	150 000,00
204	Subventions d'équipement versées	800 000,00	110 000,00	0,00	0,00	0,00	2 129 031,00
205	Licences, procédés, droits similaires	75 000,00	0,00	0,00	0,00	0,00	85 000,00
212	Agencements et aménagements de terrains	0,00	0,00	0,00	0,00	0,00	40 000,00
215	Installat°, matériel, outillage techniq.	952 000,00	0,00	0,00	0,00	0,00	1 064 000,00
218	Autres immobilisations corporelles	15 000,00	0,00	0,00	0,00	0,00	15 000,00
231	Immobilisations corporelles en cours	100 000,00	0,00	0,00	0,00	0,00	310 000,00
238	Avances commandés immo corporelles	0,00	0,00	0,00	0,00	0,00	-65 000,00
<b>RECETTES</b>		<b>0,00</b>	<b>0,00</b>	<b>0,00</b>	<b>0,00</b>	<b>0,00</b>	<b>685 000,00</b>
238	Avances commandés immo corporelles	0,00	0,00	0,00	0,00	0,00	685 000,00

(1) Détailler les comptes à trois chiffres.





**IV – ANNEXES**

**A – PRESENTATION CROISEE – SECTION D'INVESTISSEMENT – PRESENTATION DETAILLEE**

**FONCTION 7 – Environnement**

Article / compte nature (1)	Libellé	70 Services communs	71 Actions transversales	72 Actions déchets et propreté urbaine					
				720 Services communs collecte et propreté	721 Collecte et traitement des déchets			722 Propreté urbaine	
					7211	7212	7213	7221	7222
					Actions prévention et sensibilisation	Collecte des déchets	Tri, valorisation, traitement déchets	Actions prévention et sensibilisation	Action propreté urbaine et nettoiemnt
<b>DEPENSES</b>		<b>0,00</b>	<b>3 772 000,00</b>	<b>0,00</b>	<b>753 000,00</b>	<b>1 740 800,00</b>	<b>45 700,00</b>	<b>0,00</b>	<b>508 000,00</b>
203	Frais d'études, recherche, développement	0,00	275 000,00	0,00	0,00	0,00	0,00	0,00	0,00
204	Subventions d'équipement versées	0,00	1 500 000,00	0,00	30 000,00	0,00	478 770,00	0,00	0,00
205	Licences, procédés, droits similaires	0,00	0,00	0,00	0,00	0,00	0,00	0,00	0,00
212	Agencements et aménagements de terrains	0,00	0,00	0,00	0,00	0,00	0,00	0,00	0,00
213	Constructions	0,00	0,00	0,00	0,00	250 000,00	0,00	0,00	0,00
215	Installat°, matériel, outillage techniq.	0,00	0,00	0,00	717 000,00	768 800,00	-438 070,00	0,00	508 000,00
218	Autres immobilisations corporelles	0,00	0,00	0,00	6 000,00	722 000,00	5 000,00	0,00	0,00
231	Immobilisations corporelles en cours	0,00	622 000,00	0,00	0,00	0,00	0,00	0,00	0,00
261	Titres de participation	0,00	1 375 000,00	0,00	0,00	0,00	0,00	0,00	0,00
276	Autres créances immobilisées	0,00	0,00	0,00	0,00	0,00	0,00	0,00	0,00
<b>RECETTES</b>		<b>0,00</b>	<b>718 540,00</b>	<b>0,00</b>	<b>45 000,00</b>	<b>60 000,00</b>	<b>0,00</b>	<b>0,00</b>	<b>7 000,00</b>
131	Subv inv rattachées aux actifs amort	0,00	10 000,00	0,00	45 000,00	60 000,00	0,00	0,00	7 000,00
132	Subv inv rattachées aux actifs non amort	0,00	21 040,00	0,00	0,00	0,00	0,00	0,00	0,00
269	Versements à effectuer titre non libéré	0,00	687 500,00	0,00	0,00	0,00	0,00	0,00	0,00

(1) Détailler les comptes à trois chiffres.

**IV – ANNEXES**

**A – PRESENTATION CROISEE – SECTION D'INVESTISSEMENT – PRESENTATION DETAILLEE**

**IV**

**A1.907**

**FONCTION 7 – Environnement (suite 1)**

Article / compte nature (1)	Libellé	73 Actions en matière de gestion des eaux					74 Politique de l'air
		731 Politique de l'eau	732 Eau potable	733 Assainissement	734 Eaux pluviales	735 Lutte contre les inondations	
<b>DEPENSES</b>		<b>155 000,00</b>	<b>0,00</b>	<b>0,00</b>	<b>795 000,00</b>	<b>0,00</b>	<b>0,00</b>
203	Frais d'études, recherche, développement	30 000,00	0,00	0,00	0,00	0,00	0,00
204	Subventions d'équipement versées	25 000,00	0,00	0,00	0,00	0,00	0,00
205	Licences, procédés, droits similaires	0,00	0,00	0,00	10 000,00	0,00	0,00
212	Agencements et aménagements de terrains	0,00	0,00	0,00	20 000,00	0,00	0,00
213	Constructions	0,00	0,00	0,00	0,00	0,00	0,00
215	Installat°, matériel, outillage techniq.	0,00	0,00	0,00	765 000,00	0,00	0,00
218	Autres immobilisations corporelles	0,00	0,00	0,00	0,00	0,00	0,00
231	Immobilisations corporelles en cours	100 000,00	0,00	0,00	0,00	0,00	0,00
261	Titres de participation	0,00	0,00	0,00	0,00	0,00	0,00
276	Autres créances immobilisées	0,00	0,00	0,00	0,00	0,00	0,00
<b>RECETTES</b>		<b>0,00</b>	<b>0,00</b>	<b>0,00</b>	<b>0,00</b>	<b>0,00</b>	<b>0,00</b>
131	Subv inv rattachées aux actifs amort	0,00	0,00	0,00	0,00	0,00	0,00
132	Subv inv rattachées aux actifs non amort	0,00	0,00	0,00	0,00	0,00	0,00
269	Versements à effectuer titre non libéré	0,00	0,00	0,00	0,00	0,00	0,00

(1) Détailler les comptes à trois chiffres.

**IV – ANNEXES**

**A – PRESENTATION CROISEE – SECTION D'INVESTISSEMENT – PRESENTATION DETAILLEE**

**IV**

**A1.907**

**FONCTION 7 – Environnement (suite 2)**

Article / compte nature (1)	Libellé	75 Politique de l'énergie					76 Préserv. patrim. naturel,risques techno.	77 Environnement infrastructures transports	78 Autres actions	TOTAL DU CHAPITRE
		751 Réseaux de chaleur et de froid	752 Energie photovoltaïque	753 Energie éolienne	754 Energie hydraulique	758 Autres actions				
<b>DEPENSES</b>		<b>120 000,00</b>	<b>0,00</b>	<b>0,00</b>	<b>0,00</b>	<b>496 200,00</b>	<b>4 625 000,00</b>	<b>0,00</b>	<b>0,00</b>	<b>13 010 700,00</b>
203	Frais d'études, recherche, développement	0,00	0,00	0,00	0,00	0,00	0,00	0,00	0,00	305 000,00
204	Subventions d'équipement versées	0,00	0,00	0,00	0,00	0,00	0,00	0,00	0,00	2 033 770,00
205	Licences, procédés, droits similaires	0,00	0,00	0,00	0,00	0,00	0,00	0,00	0,00	10 000,00
212	Agencements et aménagements de terrains	0,00	0,00	0,00	0,00	0,00	30 000,00	0,00	0,00	50 000,00
213	Constructions	0,00	0,00	0,00	0,00	0,00	50 000,00	0,00	0,00	300 000,00
215	Installat <sup>o</sup> , matériel, outillage techniq.	0,00	0,00	0,00	0,00	496 200,00	200 000,00	0,00	0,00	3 016 930,00
218	Autres immobilisations corporelles	0,00	0,00	0,00	0,00	0,00	0,00	0,00	0,00	733 000,00
231	Immobilisations corporelles en cours	120 000,00	0,00	0,00	0,00	0,00	1 580 000,00	0,00	0,00	2 422 000,00
261	Titres de participation	0,00	0,00	0,00	0,00	0,00	0,00	0,00	0,00	1 375 000,00
276	Autres créances immobilisées	0,00	0,00	0,00	0,00	0,00	2 765 000,00	0,00	0,00	2 765 000,00
<b>RECETTES</b>		<b>0,00</b>	<b>0,00</b>	<b>0,00</b>	<b>0,00</b>	<b>0,00</b>	<b>0,00</b>	<b>0,00</b>	<b>0,00</b>	<b>830 540,00</b>
131	Subv inv rattachées aux actifs amort	0,00	0,00	0,00	0,00	0,00	0,00	0,00	0,00	122 000,00
132	Subv inv rattachées aux actifs non amort	0,00	0,00	0,00	0,00	0,00	0,00	0,00	0,00	21 040,00
269	Versements à effectuer titre non libéré	0,00	0,00	0,00	0,00	0,00	0,00	0,00	0,00	687 500,00

(1) Détailler les comptes à trois chiffres.

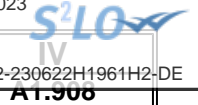

## IV – ANNEXES

## A – PRESENTATION CROISEE – SECTION D'INVESTISSEMENT – PRESENTATION DETAILLEE

## FONCTION 8 – Transports

Article / compte nature (1)	Libellé	80 Services communs	81 Transports scolaires	82 Transports publics de voyageurs						
				820 Services communs	821 Transport sur route	822 Transport ferroviaire	823 Transport fluvial	824 Transport maritime	825 Transport aérien	828 Autres transports
<b>DEPENSES</b>		<b>260 000,00</b>	<b>0,00</b>	<b>0,00</b>	<b>280 000,00</b>	<b>0,00</b>	<b>0,00</b>	<b>0,00</b>	<b>0,00</b>	<b>0,00</b>
134	Fonds affectés à l'équipement non amort.	0,00	0,00	0,00	0,00	0,00	0,00	0,00	0,00	0,00
202	Frais réalisation documents urbanisme	0,00	0,00	0,00	170 000,00	0,00	0,00	0,00	0,00	0,00
203	Frais d'études, recherche, développement	0,00	0,00	0,00	0,00	0,00	0,00	0,00	0,00	0,00
204	Subventions d'équipement versées	0,00	0,00	0,00	0,00	0,00	0,00	0,00	0,00	0,00
208	Autres immobilisations incorporelles	0,00	0,00	0,00	0,00	0,00	0,00	0,00	0,00	0,00
211	Terrains	0,00	0,00	0,00	0,00	0,00	0,00	0,00	0,00	0,00
213	Constructions	0,00	0,00	0,00	0,00	0,00	0,00	0,00	0,00	0,00
215	Installat°, matériel, outillage techniq.	260 000,00	0,00	0,00	50 000,00	0,00	0,00	0,00	0,00	0,00
216	Biens historiques et culturels	0,00	0,00	0,00	0,00	0,00	0,00	0,00	0,00	0,00
218	Autres immobilisations corporelles	0,00	0,00	0,00	0,00	0,00	0,00	0,00	0,00	0,00
231	Immobilisations corporelles en cours	0,00	0,00	0,00	60 000,00	0,00	0,00	0,00	0,00	0,00
<b>RECETTES</b>		<b>0,00</b>	<b>0,00</b>	<b>0,00</b>	<b>0,00</b>	<b>0,00</b>	<b>0,00</b>	<b>0,00</b>	<b>0,00</b>	<b>0,00</b>
132	Subv inv rattachées aux actifs non amort	0,00	0,00	0,00	0,00	0,00	0,00	0,00	0,00	0,00
134	Fonds affectés à l'équipement non amort.	0,00	0,00	0,00	0,00	0,00	0,00	0,00	0,00	0,00

(1) Détailler les comptes à trois chiffres.

## IV – ANNEXES

## A – PRESENTATION CROISEE – SECTION D'INVESTISSEMENT – PRESENTATION DETAILLEE

IV

A1.908

## FONCTION 8 – Transports (suite 1)

Article / compte nature (1)	Libellé	83 Transports de marchandises						838 Autres transports
		830 Services communs	831 Fret routier	832 Fret ferroviaire	833 Fret fluvial	834 Fret maritime	835 Fret aérien	
<b>DEPENSES</b>		<b>0,00</b>	<b>0,00</b>	<b>0,00</b>	<b>0,00</b>	<b>0,00</b>	<b>0,00</b>	<b>0,00</b>
134	Fonds affectés à l'équipement non amort.	0,00	0,00	0,00	0,00	0,00	0,00	0,00
202	Frais réalisation documents urbanisme	0,00	0,00	0,00	0,00	0,00	0,00	0,00
203	Frais d'études, recherche, développement	0,00	0,00	0,00	0,00	0,00	0,00	0,00
204	Subventions d'équipement versées	0,00	0,00	0,00	0,00	0,00	0,00	0,00
208	Autres immobilisations incorporelles	0,00	0,00	0,00	0,00	0,00	0,00	0,00
211	Terrains	0,00	0,00	0,00	0,00	0,00	0,00	0,00
213	Constructions	0,00	0,00	0,00	0,00	0,00	0,00	0,00
215	Installat*, matériel, outillage techniq.	0,00	0,00	0,00	0,00	0,00	0,00	0,00
216	Biens historiques et culturels	0,00	0,00	0,00	0,00	0,00	0,00	0,00
218	Autres immobilisations corporelles	0,00	0,00	0,00	0,00	0,00	0,00	0,00
231	Immobilisations corporelles en cours	0,00	0,00	0,00	0,00	0,00	0,00	0,00
<b>RECETTES</b>		<b>0,00</b>	<b>0,00</b>	<b>0,00</b>	<b>0,00</b>	<b>0,00</b>	<b>0,00</b>	<b>0,00</b>
132	Subv inv rattachées aux actifs non amort	0,00	0,00	0,00	0,00	0,00	0,00	0,00
134	Fonds affectés à l'équipement non amort.	0,00	0,00	0,00	0,00	0,00	0,00	0,00

(1) Détailler les comptes à trois chiffres.

**IV – ANNEXES**

**A – PRESENTATION CROISEE – SECTION D'INVESTISSEMENT – PRESENTATION DETAILLEE**

**IV**

**A1.908**

**FONCTION 8 – Transports (suite 2)**

Article / compte nature (1)	Libellé	84							
		Voirie							
		841	842	843	844	845	846	847	849
		Voirie nationale	Voirie régionale	Voirie départementale	Voirie métropolitaine	Voirie communale	Viabilité hivernale et aléas climatiques	Equipements de voirie	Sécurité routière
<b>DEPENSES</b>		<b>0,00</b>	<b>0,00</b>	<b>0,00</b>	<b>25 474 646,00</b>	<b>5 000,00</b>	<b>0,00</b>	<b>4 710 088,00</b>	<b>0,00</b>
134	Fonds affectés à l'équipement non amort.	0,00	0,00	0,00	0,00	0,00	0,00	170,00	0,00
202	Frais réalisation documents urbanisme	0,00	0,00	0,00	0,00	0,00	0,00	0,00	0,00
203	Frais d'études, recherche, développement	0,00	0,00	0,00	0,00	0,00	0,00	350 000,00	0,00
204	Subventions d'équipement versées	0,00	0,00	0,00	1 205 000,00	0,00	0,00	0,00	0,00
208	Autres immobilisations incorporelles	0,00	0,00	0,00	100 000,00	0,00	0,00	0,00	0,00
211	Terrains	0,00	0,00	0,00	10 000,00	0,00	0,00	0,00	0,00
213	Constructions	0,00	0,00	0,00	0,00	0,00	0,00	250 000,00	0,00
215	Installat°, matériel, outillage techniq.	0,00	0,00	0,00	11 606 224,00	0,00	0,00	3 879 918,00	0,00
216	Biens historiques et culturels	0,00	0,00	0,00	0,00	0,00	0,00	45 000,00	0,00
218	Autres immobilisations corporelles	0,00	0,00	0,00	0,00	5 000,00	0,00	0,00	0,00
231	Immobilisations corporelles en cours	0,00	0,00	0,00	12 553 422,00	0,00	0,00	185 000,00	0,00
<b>RECETTES</b>		<b>0,00</b>	<b>0,00</b>	<b>0,00</b>	<b>3 964 055,00</b>	<b>0,00</b>	<b>0,00</b>	<b>1 531 000,00</b>	<b>0,00</b>
132	Subv inv rattachées aux actifs non amort	0,00	0,00	0,00	3 964 055,00	0,00	0,00	0,00	0,00
134	Fonds affectés à l'équipement non amort.	0,00	0,00	0,00	0,00	0,00	0,00	1 531 000,00	0,00

(1) Détailler les comptes à trois chiffres.

## IV – ANNEXES

## A – PRESENTATION CROISEE – SECTION D'INVESTISSEMENT – PRESENTATION DETAILLEE

IV

A1.908

## FONCTION 8 – Transports (suite 3)

Article / compte nature (1)	Libellé	85 Infrastructures					86 Liaisons multimodales	87 Circulations douces	89 Sécurité	TOTAL DU CHAPITRE
		851 Gares, autres infrastructures routières	852 Gares et autres infrastructures ferrov.	853 Haltes, autres infrastructures fluviales	854 Ports, autres infrastructures portuaires	855 Aéroports et autres infrastructures				
<b>DEPENSES</b>		<b>0,00</b>	<b>0,00</b>	<b>15 000,00</b>	<b>0,00</b>	<b>0,00</b>	<b>0,00</b>	<b>0,00</b>	<b>0,00</b>	<b>30 744</b>
										<b>734,00</b>
134	Fonds affectés à l'équipement non amort.	0,00	0,00	0,00	0,00	0,00	0,00	0,00	0,00	170,00
202	Frais réalisation documents urbanisme	0,00	0,00	0,00	0,00	0,00	0,00	0,00	0,00	170 000,00
203	Frais d'études, recherche, développement	0,00	0,00	0,00	0,00	0,00	0,00	0,00	0,00	350 000,00
204	Subventions d'équipement versées	0,00	0,00	0,00	0,00	0,00	0,00	0,00	0,00	1 205
										000,00
208	Autres immobilisations incorporelles	0,00	0,00	0,00	0,00	0,00	0,00	0,00	0,00	100 000,00
211	Terrains	0,00	0,00	0,00	0,00	0,00	0,00	0,00	0,00	10 000,00
213	Constructions	0,00	0,00	0,00	0,00	0,00	0,00	0,00	0,00	250 000,00
215	Installat <sup>n</sup> , matériel, outillage techniq.	0,00	0,00	0,00	0,00	0,00	0,00	0,00	0,00	15 796
										142,00
216	Biens historiques et culturels	0,00	0,00	0,00	0,00	0,00	0,00	0,00	0,00	45 000,00
218	Autres immobilisations corporelles	0,00	0,00	15 000,00	0,00	0,00	0,00	0,00	0,00	20 000,00
231	Immobilisations corporelles en cours	0,00	0,00	0,00	0,00	0,00	0,00	0,00	0,00	12 798
										422,00
<b>RECETTES</b>		<b>0,00</b>	<b>0,00</b>	<b>0,00</b>	<b>0,00</b>	<b>0,00</b>	<b>0,00</b>	<b>0,00</b>	<b>0,00</b>	<b>5 495</b>
										<b>055,00</b>
132	Subv inv rattachées aux actifs non amort	0,00	0,00	0,00	0,00	0,00	0,00	0,00	0,00	3 964
										055,00
134	Fonds affectés à l'équipement non amort.	0,00	0,00	0,00	0,00	0,00	0,00	0,00	0,00	1 531
										000,00

(1) Détailler les comptes à trois chiffres.

## IV – ANNEXES

## A – PRESENTATION CROISEE – SECTION DE FONCTIONNEMENT – VUE D'ENSEMBLE

Chapitre nature	Libellé	01 Opérations non ventilables	0 Services généraux (hors 01 et Gestion des fonds européens)	0-5 Gestion des fonds européens	1 Sécurité	2 Enseign., formation prof.,apprentissage	3 Cult., vie soc., jeun., sports, loisirs	4 Santé et action sociale (hors APA et RSA / Régularisation de RMI)	4-3 APA
<b>DEPENSES</b>		<b>66 505 922,00</b>	<b>26 749 301,93</b>	<b>0,00</b>	<b>14 034 203,00</b>	<b>7 997 003,00</b>	<b>5 716 850,00</b>	<b>2 653 886,00</b>	<b>0,00</b>
011	Charges à caractère général	100 000,00	6 106 460,93	0,00	0,00	458 250,00	1 212 849,00	1 042 073,00	0,00
012	Charges de personnel et frais assimilés	0,00	19 166 541,00	0,00	34 203,00	669 996,00	2 298 316,00	980 362,00	0,00
014	Atténuations de produits	56 585 917,00	0,00	0,00	0,00	0,00	0,00	0,00	0,00
65	Autres charges de gestion courante	105 005,00	1 431 300,00	0,00	14 000 000,00	6 868 757,00	2 205 685,00	631 451,00	0,00
6586	Frais fonctionnement des groupes d'élus	0,00	0,00	0,00	0,00	0,00	0,00	0,00	0,00
66	Charges financières	9 655 000,00	0,00	0,00	0,00	0,00	0,00	0,00	0,00
67	Charges spécifiques	60 000,00	45 000,00	0,00	0,00	0,00	0,00	0,00	0,00
68	Dotations aux provisions, dépréciations	0,00	0,00	0,00	0,00	0,00	0,00	0,00	0,00
<b>RECETTES</b>		<b>236 651 969,00</b>	<b>14 611 336,00</b>	<b>0,00</b>	<b>0,00</b>	<b>1 329 986,00</b>	<b>180 500,00</b>	<b>1 888 858,00</b>	<b>0,00</b>
013	Atténuations de charges	0,00	151 230,00	0,00	0,00	0,00	0,00	0,00	0,00
70	Prod. services, domaine, ventes diverses	0,00	14 192 386,00	0,00	0,00	804 056,00	125 500,00	0,00	0,00
73	Impôts et taxes	83 172 559,00	0,00	0,00	0,00	0,00	0,00	0,00	0,00
731	Fiscalité locale	96 109 332,00	0,00	0,00	0,00	0,00	0,00	0,00	0,00
74	Dotations et participations	57 259 586,00	50 000,00	0,00	0,00	0,00	45 000,00	991 315,00	0,00
75	Autres produits de gestion courante	110 492,00	217 720,00	0,00	0,00	491 830,00	10 000,00	892 543,00	0,00
76	Produits financiers	0,00	0,00	0,00	0,00	0,00	0,00	0,00	0,00
77	Produits spécifiques	0,00	0,00	0,00	0,00	34 100,00	0,00	5 000,00	0,00
78	Reprises amort., dépréciations, prov.	0,00	0,00	0,00	0,00	0,00	0,00	0,00	0,00



## IV – ANNEXES

## A – PRESENTATION CROISEE – SECTION DE FONCTIONNEMENT – VUE D'ENSEMBLE (suite)

IV

A2

Chapitre nature	Libellé	4-4 RSA / Régularisation de RMI	5 Aménagement des territoires et habitat	6 Action économique	7 Environnement	8 Transports	9 Fonction en réserve	TOTAL
<b>DEPENSES</b>		<b>0,00</b>	<b>28 390 456,77</b>	<b>16 434 151,00</b>	<b>42 303 108,00</b>	<b>26 006 795,78</b>		<b>236 791 677,48</b>
011	Charges à caractère général	0,00	10 217 729,00	4 669 183,00	28 772 868,00	4 423 863,00		57 003 275,93
012	Charges de personnel et frais assimilés	0,00	17 089 931,00	2 287 313,00	12 719 260,00	7 095 043,00		62 340 965,00
014	Atténuations de produits	0,00	0,00	0,00	0,00	0,00		56 585 917,00
65	Autres charges de gestion courante	0,00	1 056 279,00	9 476 155,00	800 280,00	14 487 889,78		51 062 801,78
6586	Frais fonctionnement des groupes d'élus	0,00	0,00	0,00	0,00	0,00		0,00
66	Charges financières	0,00	25 100,00	0,00	0,00	0,00		9 680 100,00
67	Charges spécifiques	0,00	1 417,77	1 500,00	10 700,00	0,00		118 617,77
68	Dotations aux provisions, dépréciations	0,00	0,00	0,00	0,00	0,00		0,00
<b>RECETTES</b>		<b>0,00</b>	<b>4 064 770,20</b>	<b>3 701 316,00</b>	<b>9 975 929,00</b>	<b>3 445 124,00</b>		<b>275 849 788,20</b>
013	Atténuations de charges	0,00	60 100,00	0,00	0,00	0,00		211 330,00
70	Prod. services, domaine, ventes diverses	0,00	3 651 405,20	540 000,00	5 555 451,00	2 032 380,00		26 901 178,20
73	Impôts et taxes	0,00	0,00	0,00	0,00	0,00		83 172 559,00
731	Fiscalité locale	0,00	0,00	1 600 000,00	0,00	0,00		97 709 332,00
74	Dotations et participations	0,00	309 801,00	0,00	2 688 978,00	0,00		61 344 680,00
75	Autres produits de gestion courante	0,00	43 464,00	1 561 316,00	1 731 000,00	1 412 744,00		6 471 109,00
76	Produits financiers	0,00	0,00	0,00	0,00	0,00		0,00
77	Produits spécifiques	0,00	0,00	0,00	500,00	0,00		39 600,00
78	Reprises amort., dépréciations, prov.	0,00	0,00	0,00	0,00	0,00		0,00



## IV – ANNEXES

## A – PRESENTATION CROISEE – SECTION DE FONCTIONNEMENT – PRESENTATION DETAILLEE

## 01 – OPERATIONS NON VENTILABLES

Article / compte nature (1)	Libellé	01 Opérations non ventilables
<b>DEPENSES</b>		<b>66 505 922,00</b>
611	Contrats de prestations de services	100 000,00
654	Pertes sur créances irrécouvrables	25 000,00
658	Charges diverses de gestion courante	80 005,00
661	Charges d'intérêts	9 565 000,00
668	Autres charges financières	90 000,00
673	Titres annulés (sur exercices antérieurs	60 000,00
739	Reverst. et restit. sur impôts et taxes	56 585 917,00
<b>RECETTES</b>		<b>236 651 969,00</b>
731	Fiscalité locale	96 109 332,00
732	Fiscalité reversée	15 176 774,00
735	Fraction de TVA	67 995 785,00
741	D.G.F.	40 103 040,00
744	FCTVA	864 000,00
748	Autres attributions et participations	16 292 546,00
758	Produits divers de gestion courante	110 492,00

(1) Détailler les comptes à trois chiffres.

## IV – ANNEXES

## A – PRESENTATION CROISEE – SECTION DE FONCTIONNEMENT – PRESENTATION DETAILLEE

## FONCTION 0 – Services généraux

Article / compte nature (1)	Libellé	02 Administration générale							
		020 Admin. générale de la collectivité	021 Personnel non ventilé	022 Information, communication, publicité	023 Fêtes et cérémonies	024 Aide aux associations	025 Cimetières et pompes funèbres	026 Administration générale de l'Etat	028 Autres moyens généraux
<b>DEPENSES</b>		<b>23 916 532,93</b>	<b>0,00</b>	<b>1 497 107,00</b>	<b>119 162,00</b>	<b>3 000,00</b>	<b>5 500,00</b>	<b>0,00</b>	<b>0,00</b>
606	Achats non stockés de matières et fourni	1 314 514,00	0,00	1 000,00	700,00	2 000,00	0,00	0,00	0,00
611	Contrats de prestations de services	602 860,00	0,00	83 500,00	0,00	0,00	0,00	0,00	0,00
613	Locations	395 062,78	0,00	2 950,00	0,00	0,00	0,00	0,00	0,00
614	Charges locatives et de copropriété	12 740,00	0,00	0,00	0,00	0,00	0,00	0,00	0,00
615	Entretien et réparations	1 132 996,15	0,00	0,00	0,00	0,00	500,00	0,00	0,00
616	Primes d'assurances	135 300,00	0,00	0,00	0,00	0,00	0,00	0,00	0,00
617	Etudes et recherches	109 400,00	0,00	0,00	0,00	0,00	0,00	0,00	0,00
618	Divers	663 248,00	0,00	0,00	0,00	0,00	0,00	0,00	0,00
621	Personnel extérieur au service	92 943,00	0,00	0,00	0,00	0,00	0,00	0,00	0,00
622	Rémunérations intermédiaires, honoraires	274 040,00	0,00	0,00	0,00	0,00	0,00	0,00	0,00
623	Pub., publications, relations publiques	242 925,00	0,00	57 500,00	9 500,00	0,00	0,00	0,00	0,00
624	Transports biens, transports collectifs	215 550,00	0,00	0,00	0,00	1 000,00	0,00	0,00	0,00
625	Déplacements et missions	84 550,00	0,00	0,00	0,00	0,00	0,00	0,00	0,00
626	Frais postaux et frais télécommunication	383 400,00	0,00	0,00	0,00	0,00	0,00	0,00	0,00
627	Services bancaires et assimilés	3 000,00	0,00	0,00	0,00	0,00	0,00	0,00	0,00
628	Divers	356 665,00	0,00	300,00	0,00	0,00	1 000,00	0,00	0,00
633	Impôts, taxes, versements (autre orga.)	290 123,00	0,00	29 325,00	2 330,00	0,00	0,00	0,00	0,00
635	Autres impôts, taxes (Admin Impôts)	11 800,00	0,00	0,00	0,00	0,00	0,00	0,00	0,00
637	Autres impôts, taxes (autres organismes)	3 960,00	0,00	0,00	0,00	0,00	0,00	0,00	0,00
641	Rémunérations du personnel	12 079 445,00	0,00	981 187,00	79 790,00	0,00	0,00	0,00	0,00
645	Charges sécurité sociale et prévoyance	4 499 386,00	0,00	325 010,00	26 842,00	0,00	0,00	0,00	0,00
647	Autres charges sociales	482 453,00	0,00	12 640,00	0,00	0,00	0,00	0,00	0,00
648	Autres charges de personnel	261 372,00	0,00	3 695,00	0,00	0,00	0,00	0,00	0,00
653	Indemnités	0,00	0,00	0,00	0,00	0,00	0,00	0,00	0,00
655	Contributions obligatoires	5 000,00	0,00	0,00	0,00	0,00	0,00	0,00	0,00
657	Charges intervent° cpt prop. - Subvent°	108 000,00	0,00	0,00	0,00	0,00	0,00	0,00	0,00
658	Charges diverses de gestion courante	110 800,00	0,00	0,00	0,00	0,00	4 000,00	0,00	0,00
673	Titres annulés (sur exercices antérieurs	45 000,00	0,00	0,00	0,00	0,00	0,00	0,00	0,00
<b>RECETTES</b>		<b>14 501 336,00</b>	<b>0,00</b>	<b>0,00</b>	<b>0,00</b>	<b>0,00</b>	<b>110 000,00</b>	<b>0,00</b>	<b>0,00</b>
609	RRR obtenus sur achats	8 030,00	0,00	0,00	0,00	0,00	0,00	0,00	0,00
641	Rémunérations du personnel	135 000,00	0,00	0,00	0,00	0,00	0,00	0,00	0,00
645	Charges sécurité sociale et prévoyance	8 200,00	0,00	0,00	0,00	0,00	0,00	0,00	0,00



Article / compte nature (1)	Libellé	02 Administration générale							
		020 Admin. générale de la collectivité	021 Personnel non ventilé	022 Information, communication, publicité	023 Fêtes et cérémonies	024 Aide aux associations	025 Cimetières et pompes funèbres	026 Administration générale de l'Etat	028 Autres moyens généraux
703	Redevances utilisation du domaine	521 400,00	0,00	0,00	0,00	0,00	110 000,00	0,00	0,00
706	Prestations de services	484 232,00	0,00	0,00	0,00	0,00	0,00	0,00	0,00
708	Autres produits	13 076 754,00	0,00	0,00	0,00	0,00	0,00	0,00	0,00
747	Participations	50 000,00	0,00	0,00	0,00	0,00	0,00	0,00	0,00
752	Revenus des immeubles	7 720,00	0,00	0,00	0,00	0,00	0,00	0,00	0,00
758	Produits divers de gestion courante	210 000,00	0,00	0,00	0,00	0,00	0,00	0,00	0,00

(1) Détailler les comptes à trois chiffres.

**IV – ANNEXES**

**A – PRESENTATION CROISEE – SECTION DE FONCTIONNEMENT – PRESENTATION DETAILLEE**

**IV**

**A2.930**

**FONCTION 0 – Services généraux (suite 1)**

Article / compte nature (1)	Libellé	03						
		031 Assemblée délibérante	032 Conseil éco.,social région./Conseil dév.	033 Conseil cult., éduc., env.	034 Conseils		035 Conseil de territoire	038 Autres instances
					Conseil éco.,soc.,environ.,culture,éduc.			
					0341 Section éco., sociale et environnem.	0342 Section culture, éducation et sports		
<b>DEPENSES</b>		<b>1 188 000,00</b>	<b>0,00</b>	<b>0,00</b>	<b>0,00</b>	<b>0,00</b>	<b>0,00</b>	<b>0,00</b>
606	Achats non stockés de matières et fourni	0,00	0,00	0,00	0,00	0,00	0,00	0,00
611	Contrats de prestations de services	0,00	0,00	0,00	0,00	0,00	0,00	0,00
613	Locations	4 500,00	0,00	0,00	0,00	0,00	0,00	0,00
614	Charges locatives et de copropriété	0,00	0,00	0,00	0,00	0,00	0,00	0,00
615	Entretien et réparations	0,00	0,00	0,00	0,00	0,00	0,00	0,00
616	Primes d'assurances	0,00	0,00	0,00	0,00	0,00	0,00	0,00
617	Etudes et recherches	0,00	0,00	0,00	0,00	0,00	0,00	0,00
618	Divers	0,00	0,00	0,00	0,00	0,00	0,00	0,00
621	Personnel extérieur au service	0,00	0,00	0,00	0,00	0,00	0,00	0,00
622	Rémunérations intermédiaires, honoraires	0,00	0,00	0,00	0,00	0,00	0,00	0,00
623	Pub., publications, relations publiques	0,00	0,00	0,00	0,00	0,00	0,00	0,00
624	Transports biens, transports collectifs	0,00	0,00	0,00	0,00	0,00	0,00	0,00
625	Déplacements et missions	0,00	0,00	0,00	0,00	0,00	0,00	0,00
626	Frais postaux et frais télécommunication	0,00	0,00	0,00	0,00	0,00	0,00	0,00
627	Services bancaires et assimilés	0,00	0,00	0,00	0,00	0,00	0,00	0,00
628	Divers	0,00	0,00	0,00	0,00	0,00	0,00	0,00
633	Impôts, taxes, versements (autre orga.)	0,00	0,00	0,00	0,00	0,00	0,00	0,00
635	Autres impôts, taxes (Admin Impôts)	0,00	0,00	0,00	0,00	0,00	0,00	0,00
637	Autres impôts, taxes (autres organismes)	0,00	0,00	0,00	0,00	0,00	0,00	0,00
641	Rémunérations du personnel	0,00	0,00	0,00	0,00	0,00	0,00	0,00
645	Charges sécurité sociale et prévoyance	0,00	0,00	0,00	0,00	0,00	0,00	0,00
647	Autres charges sociales	0,00	0,00	0,00	0,00	0,00	0,00	0,00
648	Autres charges de personnel	0,00	0,00	0,00	0,00	0,00	0,00	0,00
653	Indemnités	1 183 500,00	0,00	0,00	0,00	0,00	0,00	0,00
655	Contributions obligatoires	0,00	0,00	0,00	0,00	0,00	0,00	0,00
657	Charges intervent° cpt prop. - Subvent°	0,00	0,00	0,00	0,00	0,00	0,00	0,00
658	Charges diverses de gestion courante	0,00	0,00	0,00	0,00	0,00	0,00	0,00
673	Titres annulés (sur exercices antérieurs)	0,00	0,00	0,00	0,00	0,00	0,00	0,00
<b>RECETTES</b>		<b>0,00</b>	<b>0,00</b>	<b>0,00</b>	<b>0,00</b>	<b>0,00</b>	<b>0,00</b>	<b>0,00</b>
609	RRR obtenus sur achats	0,00	0,00	0,00	0,00	0,00	0,00	0,00

Envoyé en préfecture le 04/07/2023  
 Reçu en préfecture le 04/07/2023  
 Publié le  
 ID : 045-244500468-20230622-230622H1961H2-DE



Article / compte nature (1)	Libellé	03 Conseils						
		031 Assemblée délibérante	032 Conseil éco.,social région./Conseil dev.	033 Conseil cult., éduc., env.	034 Conseil éco.,soc.,environ.culture,éduc.		035 Conseil de territoire	038 Autres instances
					0341 Section éco., sociale et environnem.	0342 Section culture, éducation et sports		
641	Rémunérations du personnel	0,00	0,00	0,00	0,00	0,00	0,00	0,00
645	Charges sécurité sociale et prévoyance	0,00	0,00	0,00	0,00	0,00	0,00	0,00
703	Redevances utilisation du domaine	0,00	0,00	0,00	0,00	0,00	0,00	0,00
706	Prestations de services	0,00	0,00	0,00	0,00	0,00	0,00	0,00
708	Autres produits	0,00	0,00	0,00	0,00	0,00	0,00	0,00
747	Participations	0,00	0,00	0,00	0,00	0,00	0,00	0,00
752	Revenus des immeubles	0,00	0,00	0,00	0,00	0,00	0,00	0,00
758	Produits divers de gestion courante	0,00	0,00	0,00	0,00	0,00	0,00	0,00

(1) Détailler les comptes à trois chiffres.

**IV – ANNEXES**

**A – PRESENTATION CROISEE – SECTION DE FONCTIONNEMENT – PRESENTATION DETAILLEE**

**IV**

**A2.930**

**FONCTION 0 – Services généraux (suite 2)**

Article / compte nature (1)	Libellé	04 Coop.décent.act° interrég.,eur.,intern.					TOTAL DU CHAPITRE
		041 Action relevant de la subvention globale	042 Actions interrégionales	043 Actions européennes	044 Aide publique au développement	048 Autres actions	
<b>DEPENSES</b>		<b>0,00</b>	<b>0,00</b>	<b>0,00</b>	<b>0,00</b>	<b>20 000,00</b>	<b>26 749 301,93</b>
606	Achats non stockés de matières et fourni	0,00	0,00	0,00	0,00	0,00	1 318 214,00
611	Contrats de prestations de services	0,00	0,00	0,00	0,00	0,00	686 360,00
613	Locations	0,00	0,00	0,00	0,00	0,00	402 512,78
614	Charges locatives et de copropriété	0,00	0,00	0,00	0,00	0,00	12 740,00
615	Entretien et réparations	0,00	0,00	0,00	0,00	0,00	1 133 496,15
616	Primes d'assurances	0,00	0,00	0,00	0,00	0,00	135 300,00
617	Etudes et recherches	0,00	0,00	0,00	0,00	0,00	109 400,00
618	Divers	0,00	0,00	0,00	0,00	0,00	663 248,00
621	Personnel extérieur au service	0,00	0,00	0,00	0,00	0,00	92 943,00
622	Rémunérations intermédiaires, honoraires	0,00	0,00	0,00	0,00	0,00	274 040,00
623	Pub., publications, relations publiques	0,00	0,00	0,00	0,00	0,00	309 925,00
624	Transports biens, transports collectifs	0,00	0,00	0,00	0,00	0,00	216 550,00
625	Déplacements et missions	0,00	0,00	0,00	0,00	0,00	84 550,00
626	Frais postaux et frais télécommunication	0,00	0,00	0,00	0,00	0,00	383 400,00
627	Services bancaires et assimilés	0,00	0,00	0,00	0,00	0,00	3 000,00
628	Divers	0,00	0,00	0,00	0,00	0,00	357 965,00
633	Impôts, taxes, versements (autre orga.)	0,00	0,00	0,00	0,00	0,00	321 778,00
635	Autres impôts, taxes (Admin Impôts)	0,00	0,00	0,00	0,00	0,00	11 800,00
637	Autres impôts, taxes (autres organismes)	0,00	0,00	0,00	0,00	0,00	3 960,00
641	Rémunérations du personnel	0,00	0,00	0,00	0,00	0,00	13 140 422,00
645	Charges sécurité sociale et prévoyance	0,00	0,00	0,00	0,00	0,00	4 851 238,00
647	Autres charges sociales	0,00	0,00	0,00	0,00	0,00	495 093,00
648	Autres charges de personnel	0,00	0,00	0,00	0,00	0,00	265 067,00
653	Indemnités	0,00	0,00	0,00	0,00	0,00	1 183 500,00
655	Contributions obligatoires	0,00	0,00	0,00	0,00	0,00	5 000,00
657	Charges intervent° cpt prop. - Subvent°	0,00	0,00	0,00	0,00	20 000,00	128 000,00
658	Charges diverses de gestion courante	0,00	0,00	0,00	0,00	0,00	114 800,00
673	Titres annulés (sur exercices antérieurs)	0,00	0,00	0,00	0,00	0,00	45 000,00
<b>RECETTES</b>		<b>0,00</b>	<b>0,00</b>	<b>0,00</b>	<b>0,00</b>	<b>0,00</b>	<b>14 611 336,00</b>
609	RRR obtenus sur achats	0,00	0,00	0,00	0,00	0,00	8 030,00
641	Rémunérations du personnel	0,00	0,00	0,00	0,00	0,00	135 000,00
645	Charges sécurité sociale et prévoyance	0,00	0,00	0,00	0,00	0,00	8 200,00

Envoyé en préfecture le 04/07/2023  
 Reçu en préfecture le 04/07/2023  
 Publié le  
 ID : 045-244500468-20230622-230622H1961H2-DE



Article / compte nature (1)	Libellé	04 Coop.décent.act* interrég.eur.intern.						TOTAL DU CHAPITRE
		041 Action relevant de la subvention globale	042 Actions interrégionales	043 Actions européennes	044 Aide publique au développement	048 Autres actions		
703	Redevances utilisation du domaine	0,00	0,00	0,00	0,00	0,00	631 400,00	
706	Prestations de services	0,00	0,00	0,00	0,00	0,00	484 232,00	
708	Autres produits	0,00	0,00	0,00	0,00	0,00	13 076 754,00	
747	Participations	0,00	0,00	0,00	0,00	0,00	50 000,00	
752	Revenus des immeubles	0,00	0,00	0,00	0,00	0,00	7 720,00	
758	Produits divers de gestion courante	0,00	0,00	0,00	0,00	0,00	210 000,00	

(1) Détailler les comptes à trois chiffres.



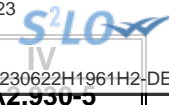

**IV – ANNEXES**

**A – PRESENTATION CROISEE – SECTION DE FONCTIONNEMENT – PRESENTATION DETAILLEE**

**FONCTION 0-5 – Gestion des fonds européens**

Article / compte nature (1)	Libellé	051 FSE	052 FEDER	058 Autres		TOTAL DU CHAPITRE
				0580 FEADER	0581 FEAMP	
	DEPENSES	0,00	0,00	0,00	0,00	0,00
	RECETTES	0,00	0,00	0,00	0,00	0,00

(1) Détailler les comptes à trois chiffres.

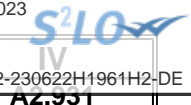

## IV – ANNEXES

## A – PRESENTATION CROISEE – SECTION DE FONCTIONNEMENT – PRESENTATION DETAILLEE

## FONCTION 1 – Sécurité

Article / compte nature (1)	Libellé	10 Services communs	11 Police, sécurité, justice	12 Incendie et secours	13 Hygiène et salubrité publique	18 Autres interv. protect. personnes, biens	TOTAL DU CHAPITRE
<b>DEPENSES</b>		<b>0,00</b>	<b>0,00</b>	<b>14 000 000,00</b>	<b>34 203,00</b>	<b>0,00</b>	<b>14 034 203,00</b>
633	Impôts, taxes, versements (autre orga.)	0,00	0,00	0,00	681,00	0,00	681,00
641	Rémunérations du personnel	0,00	0,00	0,00	23 700,00	0,00	23 700,00
645	Charges sécurité sociale et prévoyance	0,00	0,00	0,00	9 822,00	0,00	9 822,00
655	Contributions obligatoires	0,00	0,00	14 000 000,00	0,00	0,00	14 000 000,00
<b>RECETTES</b>		<b>0,00</b>	<b>0,00</b>	<b>0,00</b>	<b>0,00</b>	<b>0,00</b>	<b>0,00</b>

(1) Détailler les comptes à trois chiffres.

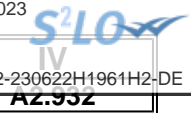

**IV – ANNEXES**

**A – PRESENTATION CROISEE – SECTION DE FONCTIONNEMENT – PRESENTATION DETAILLEE**

**FONCTION 2 – Enseignement, formation professionnelle et apprentissage**

Article / compte nature (1)	Libellé	20 Services communs	20 Services communs	21 Enseignement du premier degré			22 Enseignement du second degré		
				211 Ecoles maternelles	212 Ecoles primaires	213 Classes regroupées	221 Collèges	222 Lycées publics	223 Lycées privés
<b>DEPENSES</b>		<b>0,00</b>	<b>0,00</b>	<b>0,00</b>	<b>0,00</b>	<b>0,00</b>	<b>0,00</b>	<b>0,00</b>	<b>0,00</b>
606	Achats non stockés de matières et fourni	0,00	0,00	0,00	0,00	0,00	0,00	0,00	0,00
611	Contrats de prestations de services	0,00	0,00	0,00	0,00	0,00	0,00	0,00	0,00
613	Locations	0,00	0,00	0,00	0,00	0,00	0,00	0,00	0,00
615	Entretien et réparations	0,00	0,00	0,00	0,00	0,00	0,00	0,00	0,00
616	Primes d'assurances	0,00	0,00	0,00	0,00	0,00	0,00	0,00	0,00
622	Rémunérations intermédiaires, honoraires	0,00	0,00	0,00	0,00	0,00	0,00	0,00	0,00
623	Pub., publications, relations publiques	0,00	0,00	0,00	0,00	0,00	0,00	0,00	0,00
628	Divers	0,00	0,00	0,00	0,00	0,00	0,00	0,00	0,00
633	Impôts, taxes, versements (autre orga.)	0,00	0,00	0,00	0,00	0,00	0,00	0,00	0,00
635	Autres impôts, taxes (Admin Impôts)	0,00	0,00	0,00	0,00	0,00	0,00	0,00	0,00
641	Rémunérations du personnel	0,00	0,00	0,00	0,00	0,00	0,00	0,00	0,00
645	Charges sécurité sociale et prévoyance	0,00	0,00	0,00	0,00	0,00	0,00	0,00	0,00
648	Autres charges de personnel	0,00	0,00	0,00	0,00	0,00	0,00	0,00	0,00
655	Contributions obligatoires	0,00	0,00	0,00	0,00	0,00	0,00	0,00	0,00
657	Charges intervent° cpt prop. - Subvent°	0,00	0,00	0,00	0,00	0,00	0,00	0,00	0,00
658	Charges diverses de gestion courante	0,00	0,00	0,00	0,00	0,00	0,00	0,00	0,00
<b>RECETTES</b>		<b>0,00</b>	<b>0,00</b>	<b>0,00</b>	<b>0,00</b>	<b>0,00</b>	<b>0,00</b>	<b>0,00</b>	<b>0,00</b>
708	Autres produits	0,00	0,00	0,00	0,00	0,00	0,00	0,00	0,00
752	Revenus des immeubles	0,00	0,00	0,00	0,00	0,00	0,00	0,00	0,00
758	Produits divers de gestion courante	0,00	0,00	0,00	0,00	0,00	0,00	0,00	0,00
773	Mandats annulés (exercices antérieurs)	0,00	0,00	0,00	0,00	0,00	0,00	0,00	0,00

(1) Détailler les comptes à trois chiffres.



**IV – ANNEXES**

**A – PRESENTATION CROISEE – SECTION DE FONCTIONNEMENT – PRESENTATION DETAILLEE**

**IV  
A2.932**

**FONCTION 2 – Enseignement, formation professionnelle et apprentissage (suite 1)**

Article / compte nature (1)	Libellé	23 Enseignement supérieur	24 Cités scolaires	25 Formation professionnelle						26 Apprentissage	27 Formation sanitaire et sociale
				251 Insertion sociale et professionnelle	252 Formation professionnalisante personnes	253 Formation certifiante des personnes	254 Formation des actifs occupés	255 Rémunération des stagiaires	256 Autres		
<b>DEPENSES</b>		<b>7 358 783,00</b>	<b>0,00</b>	<b>0,00</b>	<b>0,00</b>	<b>0,00</b>	<b>0,00</b>	<b>0,00</b>	<b>0,00</b>	<b>638 220,00</b>	<b>0,00</b>
606	Achats non stockés de matières et fourni	132 500,00	0,00	0,00	0,00	0,00	0,00	0,00	0,00	0,00	0,00
611	Contrats de prestations de services	49 850,00	0,00	0,00	0,00	0,00	0,00	0,00	0,00	70 000,00	0,00
613	Locations	30 000,00	0,00	0,00	0,00	0,00	0,00	0,00	0,00	0,00	0,00
615	Entretien et réparations	15 000,00	0,00	0,00	0,00	0,00	0,00	0,00	0,00	10 000,00	0,00
616	Primes d'assurances	0,00	0,00	0,00	0,00	0,00	0,00	0,00	0,00	3 000,00	0,00
622	Rémunérations intermédiaires, honoraires	10 000,00	0,00	0,00	0,00	0,00	0,00	0,00	0,00	0,00	0,00
623	Pub., publications, relations publiques	79 500,00	0,00	0,00	0,00	0,00	0,00	0,00	0,00	0,00	0,00
628	Divers	2 000,00	0,00	0,00	0,00	0,00	0,00	0,00	0,00	400,00	0,00
633	Impôts, taxes, versements (autre orga.)	13 287,00	0,00	0,00	0,00	0,00	0,00	0,00	0,00	0,00	0,00
635	Autres impôts, taxes (Admin Impôts)	56 000,00	0,00	0,00	0,00	0,00	0,00	0,00	0,00	0,00	0,00
641	Rémunérations du personnel	475 662,00	0,00	0,00	0,00	0,00	0,00	0,00	0,00	0,00	0,00
645	Charges sécurité sociale et prévoyance	178 738,00	0,00	0,00	0,00	0,00	0,00	0,00	0,00	0,00	0,00
648	Autres charges de personnel	2 309,00	0,00	0,00	0,00	0,00	0,00	0,00	0,00	0,00	0,00
655	Contributions obligatoires	3 111 000,00	0,00	0,00	0,00	0,00	0,00	0,00	0,00	0,00	0,00
657	Charges intervent° cpt prop. - Subvent°	192 750,00	0,00	0,00	0,00	0,00	0,00	0,00	0,00	554 820,00	0,00
658	Charges diverses de gestion courante	3 010 187,00	0,00	0,00	0,00	0,00	0,00	0,00	0,00	0,00	0,00
<b>RECETTES</b>		<b>1 329 986,00</b>	<b>0,00</b>	<b>0,00</b>	<b>0,00</b>	<b>0,00</b>	<b>0,00</b>	<b>0,00</b>	<b>0,00</b>	<b>0,00</b>	<b>0,00</b>
708	Autres produits	804 056,00	0,00	0,00	0,00	0,00	0,00	0,00	0,00	0,00	0,00
752	Revenus des immeubles	474 330,00	0,00	0,00	0,00	0,00	0,00	0,00	0,00	0,00	0,00
758	Produits divers de gestion courante	17 500,00	0,00	0,00	0,00	0,00	0,00	0,00	0,00	0,00	0,00
773	Mandats annulés (exercices antérieurs)	34 100,00	0,00	0,00	0,00	0,00	0,00	0,00	0,00	0,00	0,00

(1) Détailler les comptes à trois chiffres.

**IV – ANNEXES**

**A – PRESENTATION CROISEE – SECTION DE FONCTIONNEMENT – PRESENTATION DETAILLEE**

**IV**

**A2.932**

**FONCTION 2 – Enseignement, formation professionnelle et apprentissage (suite 2)**

Article / compte nature (1)	Libellé	28 Autres services périscolaires et annexes					29 Sécurité	TOTAL DU CHAPITRE
		281 Hébergement et restauration scolaires	282 Sport scolaire	283 Médecine scolaire	284 Classes de découverte	288 Autre service annexe de l'enseignement		
<b>DEPENSES</b>		<b>0,00</b>	<b>0,00</b>	<b>0,00</b>	<b>0,00</b>	<b>0,00</b>	<b>0,00</b>	<b>7 997 003,00</b>
606	Achats non stockés de matières et fourni	0,00	0,00	0,00	0,00	0,00	0,00	132 500,00
611	Contrats de prestations de services	0,00	0,00	0,00	0,00	0,00	0,00	119 850,00
613	Locations	0,00	0,00	0,00	0,00	0,00	0,00	30 000,00
615	Entretien et réparations	0,00	0,00	0,00	0,00	0,00	0,00	25 000,00
616	Primes d'assurances	0,00	0,00	0,00	0,00	0,00	0,00	3 000,00
622	Rémunérations intermédiaires, honoraires	0,00	0,00	0,00	0,00	0,00	0,00	10 000,00
623	Pub., publications, relations publiques	0,00	0,00	0,00	0,00	0,00	0,00	79 500,00
628	Divers	0,00	0,00	0,00	0,00	0,00	0,00	2 400,00
633	Impôts, taxes, versements (autre orga.)	0,00	0,00	0,00	0,00	0,00	0,00	13 287,00
635	Autres impôts, taxes (Admin Impôts)	0,00	0,00	0,00	0,00	0,00	0,00	56 000,00
641	Rémunérations du personnel	0,00	0,00	0,00	0,00	0,00	0,00	475 662,00
645	Charges sécurité sociale et prévoyance	0,00	0,00	0,00	0,00	0,00	0,00	178 738,00
648	Autres charges de personnel	0,00	0,00	0,00	0,00	0,00	0,00	2 309,00
655	Contributions obligatoires	0,00	0,00	0,00	0,00	0,00	0,00	3 111 000,00
657	Charges intervent° cpt prop. - Subvent°	0,00	0,00	0,00	0,00	0,00	0,00	747 570,00
658	Charges diverses de gestion courante	0,00	0,00	0,00	0,00	0,00	0,00	3 010 187,00
<b>RECETTES</b>		<b>0,00</b>	<b>0,00</b>	<b>0,00</b>	<b>0,00</b>	<b>0,00</b>	<b>0,00</b>	<b>1 329 986,00</b>
708	Autres produits	0,00	0,00	0,00	0,00	0,00	0,00	804 056,00
752	Revenus des immeubles	0,00	0,00	0,00	0,00	0,00	0,00	474 330,00
758	Produits divers de gestion courante	0,00	0,00	0,00	0,00	0,00	0,00	17 500,00
773	Mandats annulés (exercices antérieurs)	0,00	0,00	0,00	0,00	0,00	0,00	34 100,00

(1) Détailler les comptes à trois chiffres.

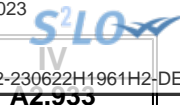

**IV – ANNEXES**

**A – PRESENTATION CROISEE – SECTION DE FONCTIONNEMENT – PRESENTATION DETAILLEE**

**FONCTION 3 – Culture, vie sociale, jeunesse, sports et loisirs**

Article / compte nature (1)	Libellé	30 Services communs	31 Culture							
			311 Activités artist.,actions et manif.cult.	312 Patrimoine	313 Bibliothèques, médiathèques	314 Musées	315 Services d'archives	316 Théâtres et spectacles vivants	317 Cinémas et autres salles de spectacles	318 Archéologie préventive
<b>DEPENSES</b>		<b>1 952 469,00</b>	<b>9 399,00</b>	<b>0,00</b>	<b>0,00</b>	<b>2 286 853,00</b>	<b>468 044,00</b>	<b>0,00</b>	<b>0,00</b>	<b>0,00</b>
606	Achats non stockés de matières et fourni	0,00	0,00	0,00	0,00	138 400,00	3 000,00	0,00	0,00	0,00
611	Contrats de prestations de services	0,00	0,00	0,00	0,00	73 450,00	20 000,00	0,00	0,00	0,00
613	Locations	0,00	0,00	0,00	0,00	32 000,00	7 000,00	0,00	0,00	0,00
615	Entretien et réparations	0,00	8 400,00	0,00	0,00	71 400,00	21 600,00	0,00	0,00	0,00
616	Primes d'assurances	0,00	0,00	0,00	0,00	12 000,00	0,00	0,00	0,00	0,00
618	Divers	159 869,00	0,00	0,00	0,00	7 000,00	200,00	0,00	0,00	0,00
621	Personnel extérieur au service	0,00	0,00	0,00	0,00	1 642 123,00	0,00	0,00	0,00	0,00
622	Rémunérations intermédiaires, honoraires	0,00	0,00	0,00	0,00	10 500,00	0,00	0,00	0,00	0,00
623	Pub., publications, relations publiques	0,00	0,00	0,00	0,00	127 650,00	0,00	0,00	0,00	0,00
624	Transports biens, transports collectifs	0,00	0,00	0,00	0,00	96 000,00	0,00	0,00	0,00	0,00
627	Services bancaires et assimilés	0,00	0,00	0,00	0,00	680,00	0,00	0,00	0,00	0,00
628	Divers	0,00	0,00	0,00	0,00	74 650,00	0,00	0,00	0,00	0,00
633	Impôts, taxes, versements (autre orga.)	0,00	17,00	0,00	0,00	0,00	8 146,00	0,00	0,00	0,00
641	Rémunérations du personnel	0,00	747,00	0,00	0,00	0,00	288 914,00	0,00	0,00	0,00
645	Charges sécurité sociale et prévoyance	0,00	235,00	0,00	0,00	0,00	117 694,00	0,00	0,00	0,00
647	Autres charges sociales	0,00	0,00	0,00	0,00	0,00	86,00	0,00	0,00	0,00
648	Autres charges de personnel	0,00	0,00	0,00	0,00	0,00	1 404,00	0,00	0,00	0,00
657	Charges intervent° cpt prop. - Subvent°	1 792 600,00	0,00	0,00	0,00	0,00	0,00	0,00	0,00	0,00
658	Charges diverses de gestion courante	0,00	0,00	0,00	0,00	1 000,00	0,00	0,00	0,00	0,00
<b>RECETTES</b>		<b>0,00</b>	<b>0,00</b>	<b>0,00</b>	<b>0,00</b>	<b>161 000,00</b>	<b>0,00</b>	<b>0,00</b>	<b>0,00</b>	<b>0,00</b>
703	Redevances utilisation du domaine	0,00	0,00	0,00	0,00	0,00	0,00	0,00	0,00	0,00
706	Prestations de services	0,00	0,00	0,00	0,00	93 000,00	0,00	0,00	0,00	0,00



Article / compte nature (1)	Libellé	30 Services communs	31 Culture							
			311 Activités artist.,actions et manif.cult.	312 Patrimoine	313 Bibliothèques, médiathèques	314 Musées	315 Services d'archives	316 Théâtres et spectacles vivants	317 Cinémas et autres salles de spectacles	318 Archéologie préventive
708	Autres produits	0,00	0,00	0,00	0,00	18 000,00	0,00	0,00	0,00	0,00
747	Participations	0,00	0,00	0,00	0,00	45 000,00	0,00	0,00	0,00	0,00
752	Revenus des immeubles	0,00	0,00	0,00	0,00	5 000,00	0,00	0,00	0,00	0,00

(1) Détailler les comptes à trois chiffres.

**IV – ANNEXES**

**A – PRESENTATION CROISEE – SECTION DE FONCTIONNEMENT – PRESENTATION DETAILLEE**

**IV**

**A2.933**

**FONCTION 3 – Culture, vie sociale, jeunesse, sports et loisirs (suite 1)**

Article / compte nature (1)	Libellé	32 Sports (autres que scolaires)					
		321 Salles de sport, gymnases	322 Stades	323 Piscines	324 Centres de formation sportifs	325 Autres équipements sportifs ou loisirs	326 Manifestations sportives
<b>DEPENSES</b>		<b>0,00</b>	<b>0,00</b>	<b>0,00</b>	<b>0,00</b>	<b>985 958,00</b>	<b>14 127,00</b>
606	Achats non stockés de matières et fourni	0,00	0,00	0,00	0,00	114 000,00	0,00
611	Contrats de prestations de services	0,00	0,00	0,00	0,00	78 800,00	0,00
613	Locations	0,00	0,00	0,00	0,00	0,00	0,00
615	Entretien et réparations	0,00	0,00	0,00	0,00	21 250,00	0,00
616	Primes d'assurances	0,00	0,00	0,00	0,00	0,00	0,00
618	Divers	0,00	0,00	0,00	0,00	5 000,00	0,00
621	Personnel extérieur au service	0,00	0,00	0,00	0,00	224 823,00	0,00
622	Rémunérations intermédiaires, honoraires	0,00	0,00	0,00	0,00	0,00	0,00
623	Pub., publications, relations publiques	0,00	0,00	0,00	0,00	0,00	0,00
624	Transports biens, transports collectifs	0,00	0,00	0,00	0,00	0,00	0,00
627	Services bancaires et assimilés	0,00	0,00	0,00	0,00	0,00	0,00
628	Divers	0,00	0,00	0,00	0,00	130 000,00	0,00
633	Impôts, taxes, versements (autre orga.)	0,00	0,00	0,00	0,00	0,00	260,00
641	Rémunérations du personnel	0,00	0,00	0,00	0,00	0,00	10 133,00
645	Charges sécurité sociale et prévoyance	0,00	0,00	0,00	0,00	0,00	3 734,00
647	Autres charges sociales	0,00	0,00	0,00	0,00	0,00	0,00
648	Autres charges de personnel	0,00	0,00	0,00	0,00	0,00	0,00
657	Charges intervent° cpt prop. - Subvent°	0,00	0,00	0,00	0,00	412 085,00	0,00
658	Charges diverses de gestion courante	0,00	0,00	0,00	0,00	0,00	0,00
<b>RECETTES</b>		<b>0,00</b>	<b>0,00</b>	<b>0,00</b>	<b>0,00</b>	<b>19 500,00</b>	<b>0,00</b>
703	Redevances utilisation du domaine	0,00	0,00	0,00	0,00	14 500,00	0,00
706	Prestations de services	0,00	0,00	0,00	0,00	0,00	0,00
708	Autres produits	0,00	0,00	0,00	0,00	0,00	0,00
747	Participations	0,00	0,00	0,00	0,00	0,00	0,00
752	Revenus des immeubles	0,00	0,00	0,00	0,00	5 000,00	0,00

(1) Détailler les comptes à trois chiffres.



## IV – ANNEXES

## A – PRESENTATION CROISEE – SECTION DE FONCTIONNEMENT – PRESENTATION DETAILLEE

IV

A2.933

## FONCTION 3 – Culture, vie sociale, jeunesse, sports et loisirs (suite 2)

Article / compte nature (1)	Libellé	33 Jeunesse (action socio-éduc.) et loisirs			34 Vie sociale et citoyenne		39 Sécurité	TOTAL DU CHAPITRE
		331 Centres de loisirs	332 Colonies de vacances	338 Autres activités pour les jeunes	341 Egalité entre les femmes et les hommes	348 Autres		
<b>DEPENSES</b>		<b>0,00</b>	<b>0,00</b>	<b>0,00</b>	<b>0,00</b>	<b>0,00</b>	<b>0,00</b>	<b>5 716 850,00</b>
606	Achats non stockés de matières et fourni	0,00	0,00	0,00	0,00	0,00	0,00	255 400,00
611	Contrats de prestations de services	0,00	0,00	0,00	0,00	0,00	0,00	172 250,00
613	Locations	0,00	0,00	0,00	0,00	0,00	0,00	39 000,00
615	Entretien et réparations	0,00	0,00	0,00	0,00	0,00	0,00	122 650,00
616	Primes d'assurances	0,00	0,00	0,00	0,00	0,00	0,00	12 000,00
618	Divers	0,00	0,00	0,00	0,00	0,00	0,00	172 069,00
621	Personnel extérieur au service	0,00	0,00	0,00	0,00	0,00	0,00	1 866 946,00
622	Rémunérations intermédiaires, honoraires	0,00	0,00	0,00	0,00	0,00	0,00	10 500,00
623	Pub., publications, relations publiques	0,00	0,00	0,00	0,00	0,00	0,00	127 650,00
624	Transports biens, transports collectifs	0,00	0,00	0,00	0,00	0,00	0,00	96 000,00
627	Services bancaires et assimilés	0,00	0,00	0,00	0,00	0,00	0,00	680,00
628	Divers	0,00	0,00	0,00	0,00	0,00	0,00	204 650,00
633	Impôts, taxes, versements (autre orga.)	0,00	0,00	0,00	0,00	0,00	0,00	8 423,00
641	Rémunérations du personnel	0,00	0,00	0,00	0,00	0,00	0,00	299 794,00
645	Charges sécurité sociale et prévoyance	0,00	0,00	0,00	0,00	0,00	0,00	121 663,00
647	Autres charges sociales	0,00	0,00	0,00	0,00	0,00	0,00	86,00
648	Autres charges de personnel	0,00	0,00	0,00	0,00	0,00	0,00	1 404,00
657	Charges intervent° cpt prop. - Subvent°	0,00	0,00	0,00	0,00	0,00	0,00	2 204 685,00
658	Charges diverses de gestion courante	0,00	0,00	0,00	0,00	0,00	0,00	1 000,00
<b>RECETTES</b>		<b>0,00</b>	<b>0,00</b>	<b>0,00</b>	<b>0,00</b>	<b>0,00</b>	<b>0,00</b>	<b>180 500,00</b>
703	Redevances utilisation du domaine	0,00	0,00	0,00	0,00	0,00	0,00	14 500,00
706	Prestations de services	0,00	0,00	0,00	0,00	0,00	0,00	93 000,00
708	Autres produits	0,00	0,00	0,00	0,00	0,00	0,00	18 000,00
747	Participations	0,00	0,00	0,00	0,00	0,00	0,00	45 000,00
752	Revenus des immeubles	0,00	0,00	0,00	0,00	0,00	0,00	10 000,00

(1) Détailler les comptes à trois chiffres.

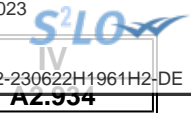

**IV – ANNEXES**

**A – PRESENTATION CROISEE – SECTION DE FONCTIONNEMENT – PRESENTATION DETAILLEE**

**FONCTION 4 – Santé et action sociale (hors APA et RSA/Régularisation de RMI)**

Article / compte nature (1)	Libellé	41 Santé					
		410 Services communs	411 PMI et planification familiale	412 Prévention et éducation pour la santé	413 Sécurité alimentaire	414 Dispensaires et autres éts sanitaires	418 Autres actions
<b>DEPENSES</b>		<b>0,00</b>	<b>0,00</b>	<b>0,00</b>	<b>0,00</b>	<b>0,00</b>	<b>88 000,00</b>
606	Achats non stockés de matières et fourni	0,00	0,00	0,00	0,00	0,00	0,00
611	Contrats de prestations de services	0,00	0,00	0,00	0,00	0,00	0,00
613	Locations	0,00	0,00	0,00	0,00	0,00	0,00
615	Entretien et réparations	0,00	0,00	0,00	0,00	0,00	0,00
621	Personnel extérieur au service	0,00	0,00	0,00	0,00	0,00	0,00
622	Rémunérations intermédiaires, honoraires	0,00	0,00	0,00	0,00	0,00	0,00
623	Pub., publications, relations publiques	0,00	0,00	0,00	0,00	0,00	88 000,00
624	Transports biens, transports collectifs	0,00	0,00	0,00	0,00	0,00	0,00
626	Frais postaux et frais télécommunication	0,00	0,00	0,00	0,00	0,00	0,00
633	Impôts, taxes, versements (autre orga.)	0,00	0,00	0,00	0,00	0,00	0,00
641	Rémunérations du personnel	0,00	0,00	0,00	0,00	0,00	0,00
645	Charges sécurité sociale et prévoyance	0,00	0,00	0,00	0,00	0,00	0,00
647	Autres charges sociales	0,00	0,00	0,00	0,00	0,00	0,00
648	Autres charges de personnel	0,00	0,00	0,00	0,00	0,00	0,00
651	Charges interv. cpt propre - Aides pers.	0,00	0,00	0,00	0,00	0,00	0,00
655	Contributions obligatoires	0,00	0,00	0,00	0,00	0,00	0,00
657	Charges intervent° cpt prop. - Subvent°	0,00	0,00	0,00	0,00	0,00	0,00
<b>RECETTES</b>		<b>0,00</b>	<b>0,00</b>	<b>0,00</b>	<b>0,00</b>	<b>0,00</b>	<b>0,00</b>
747	Participations	0,00	0,00	0,00	0,00	0,00	0,00
751	Recouvrements de dépenses d'aide sociale	0,00	0,00	0,00	0,00	0,00	0,00
773	Mandats annulés (exercices antérieurs)	0,00	0,00	0,00	0,00	0,00	0,00

(1) Détailler les comptes à trois chiffres.

## IV – ANNEXES

## A – PRESENTATION CROISEE – SECTION DE FONCTIONNEMENT – PRESENTATION DETAILLEE

IV

A2.934

## FONCTION 4 – Santé et action sociale (hors APA et RSA/Régularisation de RMI) (suite 1)

Article / compte nature (1)	Libellé	42 Action sociale							
		420 Services communs	421 Famille et enfance				422 Petite enfance		
			4211 Actions en faveur de la maternité	4212 Aides à la famille	4213 Aides sociales à l'enfance	4214 Adolescence	4221 Crèches et garderies	4222 Multi accueil	4228 Autres actions pour la petite enfance
<b>DEPENSES</b>		<b>953 424,00</b>	<b>0,00</b>	<b>0,00</b>	<b>0,00</b>	<b>223 609,00</b>	<b>0,00</b>	<b>0,00</b>	<b>0,00</b>
606	Achats non stockés de matières et fourni	0,00	0,00	0,00	0,00	9 950,00	0,00	0,00	0,00
611	Contrats de prestations de services	0,00	0,00	0,00	0,00	36 465,00	0,00	0,00	0,00
613	Locations	0,00	0,00	0,00	0,00	3 710,00	0,00	0,00	0,00
615	Entretien et réparations	0,00	0,00	0,00	0,00	2 400,00	0,00	0,00	0,00
621	Personnel extérieur au service	0,00	0,00	0,00	0,00	16 836,00	0,00	0,00	0,00
622	Rémunérations intermédiaires, honoraires	0,00	0,00	0,00	0,00	148 000,00	0,00	0,00	0,00
623	Pub., publications, relations publiques	0,00	0,00	0,00	0,00	448,00	0,00	0,00	0,00
624	Transports biens, transports collectifs	0,00	0,00	0,00	0,00	2 800,00	0,00	0,00	0,00
626	Frais postaux et frais télécommunication	0,00	0,00	0,00	0,00	3 000,00	0,00	0,00	0,00
633	Impôts, taxes, versements (autre orga.)	20 112,00	0,00	0,00	0,00	0,00	0,00	0,00	0,00
641	Rémunérations du personnel	687 433,00	0,00	0,00	0,00	0,00	0,00	0,00	0,00
645	Charges sécurité sociale et prévoyance	243 702,00	0,00	0,00	0,00	0,00	0,00	0,00	0,00
647	Autres charges sociales	191,00	0,00	0,00	0,00	0,00	0,00	0,00	0,00
648	Autres charges de personnel	1 986,00	0,00	0,00	0,00	0,00	0,00	0,00	0,00
651	Charges interv. cpt propre - Aides pers.	0,00	0,00	0,00	0,00	0,00	0,00	0,00	0,00
655	Contributions obligatoires	0,00	0,00	0,00	0,00	0,00	0,00	0,00	0,00
657	Charges intervent° cpt prop. - Subvent°	0,00	0,00	0,00	0,00	0,00	0,00	0,00	0,00
<b>RECETTES</b>		<b>0,00</b>	<b>0,00</b>	<b>0,00</b>	<b>0,00</b>	<b>785 000,00</b>	<b>0,00</b>	<b>0,00</b>	<b>0,00</b>
747	Participations	0,00	0,00	0,00	0,00	785 000,00	0,00	0,00	0,00
751	Recouvrements de dépenses d'aide sociale	0,00	0,00	0,00	0,00	0,00	0,00	0,00	0,00
773	Mandats annulés (exercices antérieurs)	0,00	0,00	0,00	0,00	0,00	0,00	0,00	0,00

(1) Détailler les comptes à trois chiffres.

## IV – ANNEXES

## A – PRESENTATION CROISEE – SECTION DE FONCTIONNEMENT – PRESENTATION DETAILLEE

IV

A2.934

## FONCTION 4 – Santé et action sociale (hors APA et RSA/Régularisation de RMI) (suite 2)

Article / compte nature (1)	Libellé	42 Action sociale					TOTAL DU CHAPITRE	
		423 Personnes âgées			424 Personnes en difficulté	425 Personnes handicapées		428 Autres interventions sociales
		4231 Forfait autonomie	4232 Autres actions de prévention	4238 Autres actions pour les personnes âgées				
<b>DEPENSES</b>		<b>0,00</b>	<b>0,00</b>	<b>0,00</b>	<b>0,00</b>	<b>0,00</b>	<b>1 388 853,00</b>	<b>2 653 886,00</b>
606	Achats non stockés de matières et fourni	0,00	0,00	0,00	0,00	0,00	300,00	10 250,00
611	Contrats de prestations de services	0,00	0,00	0,00	0,00	0,00	741 000,00	777 465,00
613	Locations	0,00	0,00	0,00	0,00	0,00	0,00	3 710,00
615	Entretien et réparations	0,00	0,00	0,00	0,00	0,00	0,00	2 400,00
621	Personnel extérieur au service	0,00	0,00	0,00	0,00	0,00	10 102,00	26 938,00
622	Rémunérations intermédiaires, honoraires	0,00	0,00	0,00	0,00	0,00	6 000,00	154 000,00
623	Pub., publications, relations publiques	0,00	0,00	0,00	0,00	0,00	0,00	88 448,00
624	Transports biens, transports collectifs	0,00	0,00	0,00	0,00	0,00	0,00	2 800,00
626	Frais postaux et frais télécommunication	0,00	0,00	0,00	0,00	0,00	0,00	3 000,00
633	Impôts, taxes, versements (autre orga.)	0,00	0,00	0,00	0,00	0,00	0,00	20 112,00
641	Rémunérations du personnel	0,00	0,00	0,00	0,00	0,00	0,00	687 433,00
645	Charges sécurité sociale et prévoyance	0,00	0,00	0,00	0,00	0,00	0,00	243 702,00
647	Autres charges sociales	0,00	0,00	0,00	0,00	0,00	0,00	191,00
648	Autres charges de personnel	0,00	0,00	0,00	0,00	0,00	0,00	1 986,00
651	Charges interv. cpt propre - Aides pers.	0,00	0,00	0,00	0,00	0,00	97 451,00	97 451,00
655	Contributions obligatoires	0,00	0,00	0,00	0,00	0,00	375 000,00	375 000,00
657	Charges intervent° cpt prop. - Subvent°	0,00	0,00	0,00	0,00	0,00	159 000,00	159 000,00
<b>RECETTES</b>		<b>0,00</b>	<b>0,00</b>	<b>0,00</b>	<b>0,00</b>	<b>0,00</b>	<b>1 103 858,00</b>	<b>1 888 858,00</b>
747	Participations	0,00	0,00	0,00	0,00	0,00	206 315,00	991 315,00
751	Recouvrements de dépenses d'aide sociale	0,00	0,00	0,00	0,00	0,00	892 543,00	892 543,00
773	Mandats annulés (exercices antérieurs)	0,00	0,00	0,00	0,00	0,00	5 000,00	5 000,00

(1) Détailler les comptes à trois chiffres.

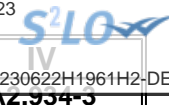

**IV – ANNEXES**

**A – PRESENTATION CROISEE – SECTION DE FONCTIONNEMENT – PRESENTATION DETAILLEE**

**FONCTION 4-3 – APA**

Article / compte nature (1)	Libellé	430 Services communs	431 APA à domicile	432 APA versée aux bénéf. en établissement	433 APA versée à l'établissement	TOTAL DU CHAPITRE
	<b>DEPENSES</b>	<b>0,00</b>	<b>0,00</b>	<b>0,00</b>	<b>0,00</b>	<b>0,00</b>
	<b>RECETTES</b>	<b>0,00</b>	<b>0,00</b>	<b>0,00</b>	<b>0,00</b>	<b>0,00</b>

(1) Détailler les comptes à trois chiffres.

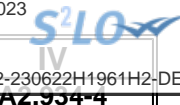

**IV – ANNEXES**

**A – PRESENTATION CROISEE – SECTION DE FONCTIONNEMENT – PRESENTATION DETAILLEE**

**FONCTION 4-4 – RSA / Régularisation de RMI**

Article / compte nature (1)	Libellé	441 Insertion sociale	442 Santé	443 Logement	444 Insertion professionnelle	445 Evaluation des dépenses engagées	446 Dépenses de structure	447 RSA allocations	448 Autres dépenses au titre du RSA	TOTAL DU CHAPITRE
	<b>DEPENSES</b>	0,00	0,00	0,00	0,00	0,00	0,00	0,00	0,00	0,00
	<b>RECETTES</b>	0,00	0,00	0,00	0,00	0,00	0,00	0,00	0,00	0,00

(1) Détailler les comptes à trois chiffres.

## IV – ANNEXES

## A – PRESENTATION CROISEE – SECTION DE FONCTIONNEMENT – PRESENTATION DETAILLEE

## FONCTION 5 – Aménagement des territoires et habitat

Article / compte nature (1)	Libellé	50 Services communs	51 Aménagement et services urbains						
			510 Services communs	511 Espaces verts urbains	512 Eclairage public	513 Art public	514 Electrification	515 Opérations d'aménagement	518 Autres actions d'aménagement urbain
<b>DEPENSES</b>		<b>0,00</b>	<b>4 319 629,00</b>	<b>13 420 209,00</b>	<b>6 162 690,00</b>	<b>0,00</b>	<b>0,00</b>	<b>1 284 134,00</b>	<b>767 300,00</b>
606	Achats non stockés de matières et fourni	0,00	866 360,00	354 230,00	4 266 881,00	0,00	0,00	5 540,00	800,00
611	Contrats de prestations de services	0,00	16 800,00	6 600,00	0,00	0,00	0,00	0,00	1 500,00
613	Locations	0,00	66 780,00	8 090,00	3 700,00	0,00	0,00	0,00	2 000,00
614	Charges locatives et de copropriété	0,00	0,00	0,00	0,00	0,00	0,00	12 820,00	0,00
615	Entretien et réparations	0,00	93 550,00	1 781 277,00	660 995,00	0,00	0,00	3 500,00	10 250,00
616	Primes d'assurances	0,00	100 000,00	0,00	0,00	0,00	0,00	0,00	0,00
618	Divers	0,00	14 893,00	0,00	0,00	0,00	0,00	5 000,00	2 500,00
621	Personnel extérieur au service	0,00	1 300 960,00	3 765 414,00	36 734,00	0,00	0,00	0,00	0,00
622	Rémunérations intermédiaires, honoraires	0,00	9 000,00	10 500,00	0,00	0,00	0,00	17 500,00	18 000,00
623	Pub., publications, relations publiques	0,00	6 750,00	0,00	1 000,00	0,00	0,00	19 200,00	27 500,00
624	Transports biens, transports collectifs	0,00	810,00	0,00	0,00	0,00	0,00	300,00	50,00
626	Frais postaux et frais télécommunication	0,00	0,00	0,00	0,00	0,00	0,00	0,00	1 500,00
627	Services bancaires et assimilés	0,00	0,00	0,00	0,00	0,00	0,00	0,00	0,00
628	Divers	0,00	476 561,00	523 034,00	2 100,00	0,00	0,00	1 700,00	3 200,00
633	Impôts, taxes, versements (autre orga.)	0,00	26 010,00	133 509,00	20 780,00	0,00	0,00	20 782,00	0,00
635	Autres impôts, taxes (Admin Impôts)	0,00	10 050,00	0,00	0,00	0,00	0,00	103 080,00	0,00
641	Rémunérations du personnel	0,00	982 821,00	4 966 515,00	846 885,00	0,00	0,00	828 480,00	0,00
645	Charges sécurité sociale et prévoyance	0,00	344 362,00	1 841 917,00	295 136,00	0,00	0,00	263 552,00	0,00
647	Autres charges sociales	0,00	74,00	1 084,00	49,00	0,00	0,00	240,00	0,00
648	Autres charges de personnel	0,00	3 848,00	19 399,00	3 330,00	0,00	0,00	2 440,00	0,00
657	Charges intervent° cpt prop. - Subvent°	0,00	0,00	8 640,00	0,00	0,00	0,00	0,00	700 000,00
661	Charges d'intérêts	0,00	0,00	0,00	25 100,00	0,00	0,00	0,00	0,00
673	Titres annulés (sur exercices antérieurs)	0,00	0,00	0,00	0,00	0,00	0,00	0,00	0,00
<b>RECETTES</b>		<b>0,00</b>	<b>3 237 280,00</b>	<b>105 500,00</b>	<b>207 893,00</b>	<b>0,00</b>	<b>0,00</b>	<b>38 461,00</b>	<b>1,00</b>
609	RRR obtenus sur achats	0,00	0,00	0,00	60 100,00	0,00	0,00	0,00	0,00
701	Ventes de produits finis	0,00	700,00	0,00	0,00	0,00	0,00	0,00	0,00
706	Prestations de services	0,00	0,00	0,00	0,00	0,00	0,00	0,00	0,00
708	Autres produits	0,00	3 236 580,00	100 500,00	147 790,00	0,00	0,00	0,00	0,00
746	Dotation générale de décentralisation	0,00	0,00	0,00	0,00	0,00	0,00	0,00	1,00
747	Participations	0,00	0,00	0,00	0,00	0,00	0,00	0,00	0,00
752	Revenus des immeubles	0,00	0,00	0,00	0,00	0,00	0,00	38 461,00	0,00
758	Produits divers de gestion courante	0,00	0,00	5 000,00	3,00	0,00	0,00	0,00	0,00

(1) Détailler les comptes à trois chiffres.

Envoyé en préfecture le 04/07/2023

Reçu en préfecture le 04/07/2023

Publié le



ID : 045-244500468-20230622-230622H1961H2-DE



**IV – ANNEXES**

**A – PRESENTATION CROISEE – SECTION DE FONCTIONNEMENT – PRESENTATION DETAILLEE**

**IV**

**A2.935**

**FONCTION 5 – Aménagement des territoires et habitat (suite 1)**

Article / compte nature (1)	Libellé	52 Politique de la ville	53 Agglomérations et villes moyennes	54 Espace rural et autres espaces de dév.	55 Habitat (Logement)				
					551 Parc privé de la collectivité	552 Aide au secteur locatif	553 Aide à l'accession à la propriété	554 Aire d'accueil des gens du voyage	555 Logement social
<b>DEPENSES</b>		<b>146 674,00</b>	<b>0,00</b>	<b>0,00</b>	<b>0,00</b>	<b>1 069 600,00</b>	<b>0,00</b>	<b>1 220 220,77</b>	<b>0,00</b>
606	Achats non stockés de matières et fourni	0,00	0,00	0,00	0,00	5 500,00	0,00	277 838,00	0,00
611	Contrats de prestations de services	0,00	0,00	0,00	0,00	0,00	0,00	120 000,00	0,00
613	Locations	0,00	0,00	0,00	0,00	59 980,00	0,00	0,00	0,00
614	Charges locatives et de copropriété	0,00	0,00	0,00	0,00	14 500,00	0,00	0,00	0,00
615	Entretien et réparations	500,00	0,00	0,00	0,00	0,00	0,00	16 570,00	0,00
616	Primes d'assurances	0,00	0,00	0,00	0,00	0,00	0,00	0,00	0,00
618	Divers	5 000,00	0,00	0,00	0,00	0,00	0,00	0,00	0,00
621	Personnel extérieur au service	0,00	0,00	0,00	0,00	0,00	0,00	0,00	0,00
622	Rémunérations intermédiaires, honoraires	0,00	0,00	0,00	0,00	40 000,00	0,00	143 390,00	0,00
623	Pub., publications, relations publiques	0,00	0,00	0,00	0,00	5 900,00	0,00	1 300,00	0,00
624	Transports biens, transports collectifs	0,00	0,00	0,00	0,00	0,00	0,00	0,00	0,00
626	Frais postaux et frais télécommunication	0,00	0,00	0,00	0,00	0,00	0,00	2 400,00	0,00
627	Services bancaires et assimilés	0,00	0,00	0,00	0,00	0,00	0,00	100,00	0,00
628	Divers	0,00	0,00	0,00	0,00	0,00	0,00	8 850,00	0,00
633	Impôts, taxes, versements (autre orga.)	2 563,00	0,00	0,00	0,00	10 483,00	0,00	13 849,00	0,00
635	Autres impôts, taxes (Admin Impôts)	0,00	0,00	0,00	0,00	0,00	0,00	0,00	0,00
641	Rémunérations du personnel	101 212,00	0,00	0,00	0,00	432 213,00	0,00	475 221,00	0,00
645	Charges sécurité sociale et prévoyance	37 222,00	0,00	0,00	0,00	152 342,00	0,00	157 241,00	0,00
647	Autres charges sociales	0,00	0,00	0,00	0,00	0,00	0,00	0,00	0,00
648	Autres charges de personnel	177,00	0,00	0,00	0,00	1 043,00	0,00	2 044,00	0,00
657	Charges intervent° cpt prop. - Subvent°	0,00	0,00	0,00	0,00	347 639,00	0,00	0,00	0,00
661	Charges d'intérêts	0,00	0,00	0,00	0,00	0,00	0,00	0,00	0,00
673	Titres annulés (sur exercices antérieurs)	0,00	0,00	0,00	0,00	0,00	0,00	1 417,77	0,00
<b>RECETTES</b>		<b>0,00</b>	<b>0,00</b>	<b>0,00</b>	<b>0,00</b>	<b>5 000,00</b>	<b>0,00</b>	<b>470 635,20</b>	<b>0,00</b>
609	RRR obtenus sur achats	0,00	0,00	0,00	0,00	0,00	0,00	0,00	0,00
701	Ventes de produits finis	0,00	0,00	0,00	0,00	0,00	0,00	0,00	0,00
706	Prestations de services	0,00	0,00	0,00	0,00	0,00	0,00	160 835,20	0,00
708	Autres produits	0,00	0,00	0,00	0,00	5 000,00	0,00	0,00	0,00
746	Dotation générale de décentralisation	0,00	0,00	0,00	0,00	0,00	0,00	0,00	0,00
747	Participations	0,00	0,00	0,00	0,00	0,00	0,00	309 800,00	0,00
752	Revenus des immeubles	0,00	0,00	0,00	0,00	0,00	0,00	0,00	0,00

Envoyé en préfecture le 04/07/2023  
 Reçu en préfecture le 04/07/2023  
 Publié le  
 ID : 045-244500468-20230622-230622H1961H2-DE



Article / compte nature (1)	Libellé	52	53	54	55					
		Politique de la ville	Agglomérations et villes moyennes	Espace rural et autres espaces de dév.	Habitat (Logement privé)	551	552	553	554	555
					Parc privé de la collectivité	Aide au secteur locatif	Aide à l'accession à la propriété	Aire d'accueil des gens du voyage	Logement social	
758	Produits divers de gestion courante	0,00	0,00	0,00	0,00	0,00	0,00	0,00	0,00	0,00

(1) Détailler les comptes à trois chiffres.

**IV – ANNEXES**

**A – PRESENTATION CROISEE – SECTION DE FONCTIONNEMENT – PRESENTATION DETAILLEE**

**IV**

**A2.935**

**FONCTION 5 – Aménagement des territoires et habitat (suite 2)**

Article / compte nature (1)	Libellé	56 Actions en faveur du littoral	57 Techno. de l'information et de la comm.	58 Autres actions		59 Sécurité	TOTAL DU CHAPITRE
				581 Réserves Foncières	588 Autres actions d'aménagement		
<b>DEPENSES</b>		<b>0,00</b>	<b>0,00</b>	<b>0,00</b>	<b>0,00</b>	<b>0,00</b>	<b>28 390 456,77</b>
606	Achats non stockés de matières et fourni	0,00	0,00	0,00	0,00	0,00	5 777 149,00
611	Contrats de prestations de services	0,00	0,00	0,00	0,00	0,00	144 900,00
613	Locations	0,00	0,00	0,00	0,00	0,00	140 550,00
614	Charges locatives et de copropriété	0,00	0,00	0,00	0,00	0,00	27 320,00
615	Entretien et réparations	0,00	0,00	0,00	0,00	0,00	2 566 642,00
616	Primes d'assurances	0,00	0,00	0,00	0,00	0,00	100 000,00
618	Divers	0,00	0,00	0,00	0,00	0,00	27 393,00
621	Personnel extérieur au service	0,00	0,00	0,00	0,00	0,00	5 103 108,00
622	Rémunérations intermédiaires, honoraires	0,00	0,00	0,00	0,00	0,00	238 390,00
623	Pub., publications, relations publiques	0,00	0,00	0,00	0,00	0,00	61 650,00
624	Transports biens, transports collectifs	0,00	0,00	0,00	0,00	0,00	1 160,00
626	Frais postaux et frais télécommunication	0,00	0,00	0,00	0,00	0,00	3 900,00
627	Services bancaires et assimilés	0,00	0,00	0,00	0,00	0,00	100,00
628	Divers	0,00	0,00	0,00	0,00	0,00	1 015 445,00
633	Impôts, taxes, versements (autre orga.)	0,00	0,00	0,00	0,00	0,00	227 976,00
635	Autres impôts, taxes (Admin Impôts)	0,00	0,00	0,00	0,00	0,00	113 130,00
641	Rémunérations du personnel	0,00	0,00	0,00	0,00	0,00	8 633 347,00
645	Charges sécurité sociale et prévoyance	0,00	0,00	0,00	0,00	0,00	3 091 772,00
647	Autres charges sociales	0,00	0,00	0,00	0,00	0,00	1 447,00
648	Autres charges de personnel	0,00	0,00	0,00	0,00	0,00	32 281,00
657	Charges intervent° cpt prop. - Subvent°	0,00	0,00	0,00	0,00	0,00	1 056 279,00
661	Charges d'intérêts	0,00	0,00	0,00	0,00	0,00	25 100,00
673	Titres annulés (sur exercices antérieurs)	0,00	0,00	0,00	0,00	0,00	1 417,77
<b>RECETTES</b>		<b>0,00</b>	<b>0,00</b>	<b>0,00</b>	<b>0,00</b>	<b>0,00</b>	<b>4 064 770,20</b>
609	RRR obtenus sur achats	0,00	0,00	0,00	0,00	0,00	60 100,00
701	Ventes de produits finis	0,00	0,00	0,00	0,00	0,00	700,00
706	Prestations de services	0,00	0,00	0,00	0,00	0,00	160 835,20
708	Autres produits	0,00	0,00	0,00	0,00	0,00	3 489 870,00
746	Dotation générale de décentralisation	0,00	0,00	0,00	0,00	0,00	1,00
747	Participations	0,00	0,00	0,00	0,00	0,00	309 800,00
752	Revenus des immeubles	0,00	0,00	0,00	0,00	0,00	38 461,00

Envoyé en préfecture le 04/07/2023  
 Reçu en préfecture le 04/07/2023  
 Publié le 59  
 ID : 045-244500468-20230622-230622H1961H2-DE  

Article / compte nature (1)	Libellé	56 Actions en faveur du littoral	57 Techno. de l'information et de la comm.	58 Autres actions		TOTAL DU CHAPITRE
				581 Réserves Foncières	588 Autres actions d'aménagement	
758	Produits divers de gestion courante	0,00	0,00	0,00	0,00	5 003,00

(1) Détailler les comptes à trois chiffres.



**IV – ANNEXES**

**A – PRESENTATION CROISEE – SECTION DE FONCTIONNEMENT – PRESENTATION DETAILLEE**

**FONCTION 6 – Action économique**

Article / compte nature (1)	Libellé	60 Services communs	61 Interventions économiques transversales	62 Structure d'animation et de dév. éco.	63 Actions sectorielles			
					631 Agriculture, pêche et agro-alimentaire		632 Industrie, commerce et artisanat	633 Développement touristique
					6311 Laboratoire	6312 Autres		
<b>DEPENSES</b>		<b>591 390,00</b>	<b>68 260,00</b>	<b>2 161 500,00</b>	<b>0,00</b>	<b>190 279,00</b>	<b>200 458,00</b>	<b>3 620 018,00</b>
606	Achats non stockés de matières et fourni	0,00	0,00	0,00	0,00	0,00	500,00	0,00
611	Contrats de prestations de services	0,00	0,00	0,00	0,00	0,00	39 300,00	1 886 000,00
613	Locations	0,00	0,00	0,00	0,00	0,00	800,00	0,00
614	Charges locatives et de copropriété	0,00	0,00	0,00	0,00	0,00	0,00	0,00
615	Entretien et réparations	0,00	0,00	0,00	0,00	10 000,00	0,00	92 500,00
616	Primes d'assurances	0,00	0,00	0,00	0,00	0,00	0,00	0,00
617	Etudes et recherches	0,00	0,00	0,00	0,00	0,00	27 000,00	0,00
618	Divers	43 873,00	0,00	0,00	0,00	0,00	300,00	118,00
621	Personnel extérieur au service	0,00	0,00	0,00	0,00	44 899,00	48 458,00	0,00
622	Rémunérations intermédiaires, honoraires	0,00	0,00	0,00	0,00	0,00	4 000,00	0,00
623	Pub., publications, relations publiques	0,00	0,00	0,00	0,00	37 700,00	30 000,00	10 000,00
624	Transports biens, transports collectifs	0,00	0,00	0,00	0,00	0,00	100,00	0,00
625	Déplacements et missions	0,00	0,00	0,00	0,00	0,00	0,00	0,00
628	Divers	0,00	1 260,00	0,00	0,00	12 180,00	2 500,00	14 600,00
633	Impôts, taxes, versements (autre orga.)	9 560,00	0,00	0,00	0,00	0,00	0,00	2 426,00
635	Autres impôts, taxes (Admin Impôts)	0,00	0,00	0,00	0,00	15 500,00	0,00	10 000,00
641	Rémunérations du personnel	404 757,00	0,00	0,00	0,00	0,00	0,00	101 430,00
645	Charges sécurité sociale et prévoyance	131 587,00	0,00	0,00	0,00	0,00	0,00	34 844,00
647	Autres charges sociales	210,00	0,00	0,00	0,00	0,00	0,00	0,00
648	Autres charges de personnel	1 403,00	0,00	0,00	0,00	0,00	0,00	600,00
651	Charges interv. cpt propre - Aides pers.	0,00	7 000,00	0,00	0,00	30 000,00	0,00	0,00
653	Indemnités	0,00	0,00	0,00	0,00	0,00	0,00	1 000,00
655	Contributions obligatoires	0,00	0,00	0,00	0,00	0,00	0,00	0,00
656	Participations	0,00	0,00	0,00	0,00	0,00	0,00	0,00
657	Charges intervent° cpt prop. - Subvent°	0,00	60 000,00	2 161 500,00	0,00	40 000,00	47 500,00	1 465 000,00
673	Titres annulés (sur exercices antérieurs	0,00	0,00	0,00	0,00	0,00	0,00	1 500,00
<b>RECETTES</b>		<b>0,00</b>	<b>0,00</b>	<b>0,00</b>	<b>0,00</b>	<b>2 000,00</b>	<b>0,00</b>	<b>2 166 000,00</b>
706	Prestations de services	0,00	0,00	0,00	0,00	0,00	0,00	0,00
708	Autres produits	0,00	0,00	0,00	0,00	0,00	0,00	500 000,00
731	Fiscalité locale	0,00	0,00	0,00	0,00	0,00	0,00	1 600 000,00
752	Revenus des immeubles	0,00	0,00	0,00	0,00	2 000,00	0,00	66 000,00
757	Subventions	0,00	0,00	0,00	0,00	0,00	0,00	0,00

Envoyé en préfecture le 04/07/2023  
 Reçu en préfecture le 04/07/2023  
 Publié le  
 ID : 045-244500468-20230622-230622H1961H2-DE



Article / compte nature (1)	Libellé	60 Services communs	61 Interventions économiques transversales	62 Structure d'animation et de dév. éco.	63 Actions s			632 Industrie, commerce et artisanat	633 Développement touristique
					631 Agriculture, pêche et agro-alimentaire		0,00		
					6311 Laboratoire	6312 Autres			
758	Produits divers de gestion courante	0,00	0,00	0,00	0,00	0,00	0,00	0,00	

(1) Détailler les comptes à trois chiffres.

**IV – ANNEXES**

**A – PRESENTATION CROISEE – SECTION DE FONCTIONNEMENT – PRESENTATION DETAILLEE**

**IV**

**A2.936**

**FONCTION 6 – Action économique (suite)**

Article / compte nature (1)	Libellé	64 Rayonnement, attractivité du territoire	65 Insertion éco. et éco.sociale, solidaire	66 Maintien et dév. des services publics	67 Recherche et innovation	68 Autres actions	TOTAL DU CHAPITRE
<b>DEPENSES</b>		<b>6 855 711,00</b>	<b>1 126 340,00</b>	<b>0,00</b>	<b>1 620 195,00</b>	<b>0,00</b>	<b>16 434 151,00</b>
606	Achats non stockés de matières et fourni	3 440,00	900,00	0,00	0,00	0,00	4 840,00
611	Contrats de prestations de services	477 964,00	35 000,00	0,00	16 000,00	0,00	2 454 264,00
613	Locations	0,00	52 500,00	0,00	0,00	0,00	53 300,00
614	Charges locatives et de copropriété	0,00	3 600,00	0,00	0,00	0,00	3 600,00
615	Entretien et réparations	1 268 063,00	7 200,00	0,00	0,00	0,00	1 377 763,00
616	Primes d'assurances	140 000,00	0,00	0,00	0,00	0,00	140 000,00
617	Etudes et recherches	108 080,00	0,00	0,00	0,00	0,00	135 080,00
618	Divers	94 040,00	0,00	0,00	0,00	0,00	138 331,00
621	Personnel extérieur au service	0,00	0,00	0,00	0,00	0,00	93 357,00
622	Rémunérations intermédiaires, honoraires	2 000,00	12 000,00	0,00	0,00	0,00	18 000,00
623	Pub., publications, relations publiques	132 700,00	24 000,00	0,00	855,00	0,00	235 255,00
624	Transports biens, transports collectifs	0,00	0,00	0,00	0,00	0,00	100,00
625	Déplacements et missions	5 000,00	0,00	0,00	0,00	0,00	5 000,00
628	Divers	28 100,00	4 950,00	0,00	3 060,00	0,00	66 650,00
633	Impôts, taxes, versements (autre orga.)	21 092,00	8 665,00	0,00	0,00	0,00	41 743,00
635	Autres impôts, taxes (Admin Impôts)	2 500,00	9 000,00	0,00	0,00	0,00	37 000,00
641	Rémunérations du personnel	777 784,00	308 776,00	0,00	0,00	0,00	1 592 747,00
645	Charges sécurité sociale et prévoyance	260 670,00	114 638,00	0,00	0,00	0,00	541 739,00
647	Autres charges sociales	8 733,00	2 707,00	0,00	0,00	0,00	11 650,00
648	Autres charges de personnel	2 670,00	1 404,00	0,00	0,00	0,00	6 077,00
651	Charges interv. cpt propre - Aides pers.	0,00	0,00	0,00	0,00	0,00	37 000,00
653	Indemnités	1 000,00	0,00	0,00	0,00	0,00	2 000,00
655	Contributions obligatoires	25 000,00	0,00	0,00	0,00	0,00	25 000,00
656	Participations	100 000,00	0,00	0,00	0,00	0,00	100 000,00
657	Charges intervent° cpt prop. - Subvent°	3 396 875,00	541 000,00	0,00	1 600 280,00	0,00	9 312 155,00
673	Titres annulés (sur exercices antérieurs	0,00	0,00	0,00	0,00	0,00	1 500,00
<b>RECETTES</b>		<b>1 493 316,00</b>	<b>40 000,00</b>	<b>0,00</b>	<b>0,00</b>	<b>0,00</b>	<b>3 701 316,00</b>
706	Prestations de services	0,00	40 000,00	0,00	0,00	0,00	40 000,00
708	Autres produits	0,00	0,00	0,00	0,00	0,00	500 000,00
731	Fiscalité locale	0,00	0,00	0,00	0,00	0,00	1 600 000,00

Envoyé en préfecture le 04/07/2023  
 Reçu en préfecture le 04/07/2023  
 Publié le 68  
 ID : 045-244500468-20230622-230622H1961H2-DE



Article / compte nature (1)	Libellé	64 Rayonnement, attractivité du territoire	65 Insertion éco. et éco.sociale, solidaire	66 Maintien et dév. des services publics	67 Recherche et innovation		TOTAL DU CHAPITRE
752	Revenus des immeubles	0,00	0,00	0,00	0,00	0,00	68 000,00
757	Subventions	90 616,00	0,00	0,00	0,00	0,00	90 616,00
758	Produits divers de gestion courante	1 402 700,00	0,00	0,00	0,00	0,00	1 402 700,00

(1) Détailler les comptes à trois chiffres.





**IV – ANNEXES**

**A – PRESENTATION CROISEE – SECTION DE FONCTIONNEMENT – PRESENTATION DETAILLEE**

**FONCTION 7 – Environnement**

Article / compte nature (1)	Libellé	70 Services communs	71 Actions transversales	72 Actions déchets et propreté urbaine					
				720 Services communs collecte et propreté	721 Collecte et traitement des déchets			722 Propreté urbaine	
					7211 Actions prévention et sensibilisation	7212 Collecte des déchets	7213 Tri, valorisation, traitement déchets	7221 Actions prévention et sensibilisation	7222 Action propreté urbaine et nettoiemment
<b>DEPENSES</b>		<b>1 900,00</b>	<b>800 317,00</b>	<b>0,00</b>	<b>796 237,00</b>	<b>16 681 097,00</b>	<b>14 007 992,00</b>	<b>0,00</b>	<b>6 920 991,00</b>
606	Achats non stockés de matières et fourni	1 700,00	0,00	0,00	23 500,00	1 144 300,00	0,00	0,00	152 990,00
611	Contrats de prestations de services	0,00	76 700,00	0,00	96 500,00	9 601 348,00	12 035 978,00	0,00	1 632 760,00
613	Locations	50,00	30,00	0,00	14 000,00	66 920,00	0,00	0,00	1 960,00
614	Charges locatives et de copropriété	0,00	0,00	0,00	0,00	0,00	0,00	0,00	0,00
615	Entretien et réparations	0,00	0,00	0,00	4 000,00	267 470,00	0,00	0,00	393 600,00
616	Primes d'assurances	0,00	0,00	0,00	0,00	44 500,00	0,00	0,00	0,00
617	Etudes et recherches	0,00	0,00	0,00	60 000,00	0,00	120 000,00	0,00	50 000,00
618	Divers	0,00	0,00	0,00	0,00	34 781,00	0,00	0,00	2 400,00
621	Personnel extérieur au service	0,00	0,00	0,00	0,00	300 000,00	0,00	0,00	0,00
622	Rémunérations intermédiaires, honoraires	0,00	0,00	0,00	35 000,00	9 500,00	20 000,00	0,00	0,00
623	Pub., publications, relations publiques	0,00	32 400,00	0,00	17 000,00	116 500,00	0,00	0,00	0,00
624	Transports biens, transports collectifs	150,00	0,00	0,00	1 500,00	0,00	0,00	0,00	0,00
626	Frais postaux et frais télécommunication	0,00	0,00	0,00	0,00	12 600,00	0,00	0,00	0,00
628	Divers	0,00	2 900,00	0,00	0,00	56 570,00	0,00	0,00	2 000,00
633	Impôts, taxes, versements (autre orga.)	0,00	10 397,00	0,00	8 814,00	90 193,00	27 334,00	0,00	87 067,00
635	Autres impôts, taxes (Admin Impôts)	0,00	0,00	0,00	1 150,00	1 110,00	249 345,00	0,00	0,00
641	Rémunérations du personnel	0,00	424 397,00	0,00	329 010,00	3 501 808,00	1 111 721,00	0,00	3 352 452,00
645	Charges sécurité sociale et prévoyance	0,00	136 090,00	0,00	127 316,00	1 243 354,00	388 752,00	0,00	1 217 533,00
647	Autres charges sociales	0,00	3 057,00	0,00	563,00	20 720,00	25,00	0,00	6 649,00
648	Autres charges de personnel	0,00	846,00	0,00	1 384,00	15 143,00	6 837,00	0,00	13 880,00
651	Charges interv. cpt propre - Aides pers.	0,00	0,00	0,00	16 500,00	0,00	0,00	0,00	0,00
653	Indemnités	0,00	500,00	0,00	0,00	0,00	0,00	0,00	0,00
654	Pertes sur créances irrécouvrables	0,00	0,00	0,00	0,00	6 000,00	0,00	0,00	0,00
655	Contributions obligatoires	0,00	0,00	0,00	0,00	0,00	0,00	0,00	0,00
656	Participations	0,00	88 000,00	0,00	0,00	0,00	0,00	0,00	0,00
657	Charges intervent* cpt prop. - Subvent*	0,00	25 000,00	0,00	60 000,00	143 000,00	48 000,00	0,00	0,00
658	Charges diverses de gestion courante	0,00	0,00	0,00	0,00	2 280,00	0,00	0,00	0,00
673	Titres annulés (sur exercices antérieurs)	0,00	0,00	0,00	0,00	3 000,00	0,00	0,00	7 700,00
<b>RECETTES</b>		<b>0,00</b>	<b>0,00</b>	<b>0,00</b>	<b>29 000,00</b>	<b>905 435,00</b>	<b>7 785 494,00</b>	<b>0,00</b>	<b>8 500,00</b>
703	Redevances utilisation du domaine	0,00	0,00	0,00	0,00	0,00	0,00	0,00	0,00



Article / compte nature (1)	Libellé	70 Services communs	71 Actions transversales	72 Actions déchets et propreté ur					
				720 Services communs collecte et propreté	721 Collecte et traitement des déchets			722 Propreté urbaine	
					7211 Actions prévention et sensibilisation	7212 Collecte des déchets	7213 Tri, valorisation, traitement déchets	7221 Actions prévention et sensibilisation	7222 Action propreté urbaine et nettoiemnt
706	Prestations de services	0,00	0,00	0,00	0,00	867 435,00	0,00	0,00	0,00
708	Autres produits	0,00	0,00	0,00	0,00	20 000,00	4 445 516,00	0,00	8 500,00
747	Participations	0,00	0,00	0,00	29 000,00	0,00	2 659 978,00	0,00	0,00
758	Produits divers de gestion courante	0,00	0,00	0,00	0,00	18 000,00	680 000,00	0,00	0,00
773	Mandats annulés (exercices antérieurs)	0,00	0,00	0,00	0,00	0,00	0,00	0,00	0,00

(1) Détailler les comptes à trois chiffres.

**IV – ANNEXES**

**A – PRESENTATION CROISEE – SECTION DE FONCTIONNEMENT – PRESENTATION DETAILLEE**

**IV**

**A2.937**

**FONCTION 7 – Environnement (suite 1)**

Article / compte nature (1)	Libellé	73 Actions en matière de gestion des eaux					74 Politique de l'air
		731 Politique de l'eau	732 Eau potable	733 Assainissement	734 Eaux pluviales	735 Lutte contre les inondations	
<b>DEPENSES</b>		<b>238 200,00</b>	<b>0,00</b>	<b>0,00</b>	<b>1 730 256,00</b>	<b>0,00</b>	<b>44 000,00</b>
606	Achats non stockés de matières et fourni	0,00	0,00	0,00	84 000,00	0,00	0,00
611	Contrats de prestations de services	127 200,00	0,00	0,00	880 301,00	0,00	0,00
613	Locations	0,00	0,00	0,00	0,00	0,00	0,00
614	Charges locatives et de copropriété	0,00	0,00	0,00	0,00	0,00	0,00
615	Entretien et réparations	0,00	0,00	0,00	462 000,00	0,00	0,00
616	Primes d'assurances	0,00	0,00	0,00	0,00	0,00	0,00
617	Etudes et recherches	0,00	0,00	0,00	0,00	0,00	0,00
618	Divers	0,00	0,00	0,00	0,00	0,00	0,00
621	Personnel extérieur au service	0,00	0,00	0,00	0,00	0,00	0,00
622	Rémunérations intermédiaires, honoraires	0,00	0,00	0,00	2 955,00	0,00	0,00
623	Pub., publications, relations publiques	0,00	0,00	0,00	1 000,00	0,00	0,00
624	Transports biens, transports collectifs	0,00	0,00	0,00	0,00	0,00	0,00
626	Frais postaux et frais télécommunication	0,00	0,00	0,00	0,00	0,00	0,00
628	Divers	0,00	0,00	0,00	0,00	0,00	44 000,00
633	Impôts, taxes, versements (autre orga.)	0,00	0,00	0,00	0,00	0,00	0,00
635	Autres impôts, taxes (Admin Impôts)	0,00	0,00	0,00	0,00	0,00	0,00
641	Rémunérations du personnel	0,00	0,00	0,00	0,00	0,00	0,00
645	Charges sécurité sociale et prévoyance	0,00	0,00	0,00	0,00	0,00	0,00
647	Autres charges sociales	0,00	0,00	0,00	0,00	0,00	0,00
648	Autres charges de personnel	0,00	0,00	0,00	0,00	0,00	0,00
651	Charges interv. cpt propre - Aides pers.	0,00	0,00	0,00	0,00	0,00	0,00
653	Indemnités	0,00	0,00	0,00	0,00	0,00	0,00
654	Pertes sur créances irrécouvrables	0,00	0,00	0,00	0,00	0,00	0,00
655	Contributions obligatoires	9 000,00	0,00	0,00	0,00	0,00	0,00
656	Participations	102 000,00	0,00	0,00	0,00	0,00	0,00
657	Charges intervent° cpt prop. - Subvent°	0,00	0,00	0,00	100 000,00	0,00	0,00
658	Charges diverses de gestion courante	0,00	0,00	0,00	200 000,00	0,00	0,00
673	Titres annulés (sur exercices antérieurs)	0,00	0,00	0,00	0,00	0,00	0,00
<b>RECETTES</b>		<b>0,00</b>	<b>0,00</b>	<b>0,00</b>	<b>0,00</b>	<b>0,00</b>	<b>0,00</b>
703	Redevances utilisation du domaine	0,00	0,00	0,00	0,00	0,00	0,00
706	Prestations de services	0,00	0,00	0,00	0,00	0,00	0,00

Envoyé en préfecture le 04/07/2023  
 Reçu en préfecture le 04/07/2023  
 Publié le  
 ID : 045-244500468-20230622-230622H1961H2-DE



Article / compte nature (1)	Libellé	73 Actions en matière de gestion des eaux					
		731 Politique de l'eau	732 Eau potable	733 Assainissement	734 Eaux pluviales	735 Lutte contre les inondations	
708	Autres produits	0,00	0,00	0,00	0,00	0,00	0,00
747	Participations	0,00	0,00	0,00	0,00	0,00	0,00
758	Produits divers de gestion courante	0,00	0,00	0,00	0,00	0,00	0,00
773	Mandats annulés (exercices antérieurs)	0,00	0,00	0,00	0,00	0,00	0,00

(1) Détailler les comptes à trois chiffres.

**IV – ANNEXES**

**A – PRESENTATION CROISEE – SECTION DE FONCTIONNEMENT – PRESENTATION DETAILLEE**

**IV**

**A2.937**

**FONCTION 7 – Environnement (suite 2)**

Article / compte nature (1)	Libellé	75 Politique de l'énergie					76 Préserv. patrim. naturel,risques techno.	77 Environnement infrastructures transports	78 Autres actions	TOTAL DU CHAPITRE
		751 Réseaux de chaleur et de froid	752 Energie photovoltaïque	753 Energie éolienne	754 Energie hydraulique	758 Autres actions				
<b>DEPENSES</b>		<b>2 850,00</b>	<b>0,00</b>	<b>0,00</b>	<b>0,00</b>	<b>214 700,00</b>	<b>864 568,00</b>	<b>0,00</b>	<b>0,00</b>	<b>42 303 108,00</b>
606	Achats non stockés de matières et fourni	0,00	0,00	0,00	0,00	19 800,00	980,00	0,00	0,00	1 427 270,00
611	Contrats de prestations de services	0,00	0,00	0,00	0,00	0,00	300 000,00	0,00	0,00	24 750 787,00
613	Locations	0,00	0,00	0,00	0,00	0,00	0,00	0,00	0,00	82 960,00
614	Charges locatives et de copropriété	0,00	0,00	0,00	0,00	0,00	5 370,00	0,00	0,00	5 370,00
615	Entretien et réparations	0,00	0,00	0,00	0,00	194 900,00	238 300,00	0,00	0,00	1 560 270,00
616	Primes d'assurances	0,00	0,00	0,00	0,00	0,00	0,00	0,00	0,00	44 500,00
617	Etudes et recherches	0,00	0,00	0,00	0,00	0,00	0,00	0,00	0,00	230 000,00
618	Divers	0,00	0,00	0,00	0,00	0,00	0,00	0,00	0,00	37 181,00
621	Personnel extérieur au service	0,00	0,00	0,00	0,00	0,00	0,00	0,00	0,00	300 000,00
622	Rémunérations intermédiaires, honoraires	0,00	0,00	0,00	0,00	0,00	0,00	0,00	0,00	67 455,00
623	Pub., publications, relations publiques	0,00	0,00	0,00	0,00	0,00	26 000,00	0,00	0,00	192 900,00
624	Transports biens, transports collectifs	0,00	0,00	0,00	0,00	0,00	0,00	0,00	0,00	1 650,00
626	Frais postaux et frais télécommunication	0,00	0,00	0,00	0,00	0,00	0,00	0,00	0,00	12 600,00
628	Divers	2 850,00	0,00	0,00	0,00	0,00	0,00	0,00	0,00	108 320,00
633	Impôts, taxes, versements (autre orga.)	0,00	0,00	0,00	0,00	0,00	5 097,00	0,00	0,00	228 902,00
635	Autres impôts, taxes (Admin Impôts)	0,00	0,00	0,00	0,00	0,00	0,00	0,00	0,00	251 605,00
641	Rémunérations du personnel	0,00	0,00	0,00	0,00	0,00	219 601,00	0,00	0,00	8 938 989,00
645	Charges sécurité sociale et prévoyance	0,00	0,00	0,00	0,00	0,00	68 852,00	0,00	0,00	3 181 897,00
647	Autres charges sociales	0,00	0,00	0,00	0,00	0,00	0,00	0,00	0,00	31 014,00
648	Autres charges de personnel	0,00	0,00	0,00	0,00	0,00	368,00	0,00	0,00	38 458,00
651	Charges interv. cpt propre - Aides pers.	0,00	0,00	0,00	0,00	0,00	0,00	0,00	0,00	16 500,00
653	Indemnités	0,00	0,00	0,00	0,00	0,00	0,00	0,00	0,00	500,00
654	Pertes sur créances irrécouvrables	0,00	0,00	0,00	0,00	0,00	0,00	0,00	0,00	6 000,00
655	Contributions obligatoires	0,00	0,00	0,00	0,00	0,00	0,00	0,00	0,00	9 000,00
656	Participations	0,00	0,00	0,00	0,00	0,00	0,00	0,00	0,00	190 000,00
657	Charges intervent° cpt prop. - Subvent°	0,00	0,00	0,00	0,00	0,00	0,00	0,00	0,00	376 000,00
658	Charges diverses de gestion courante	0,00	0,00	0,00	0,00	0,00	0,00	0,00	0,00	202 280,00

Envoyé en préfecture le 04/07/2023  
 Reçu en préfecture le 04/07/2023  
 Publié le 7 78  
 ID : 045-244500468-20230622-230622H1961H2-DE  

Article / compte nature (1)	Libellé	75 Politique de l'énergie					76 Préserv. patrim. naturel,risques techno.	77 Infrastructures transports	78	CHAPITRE
		751 Réseaux de chaleur et de froid	752 Energie photovoltaïque	753 Energie éolienne	754 Energie hydraulique	758 Autres actions				
673	Titres annulés (sur exercices antérieurs)	0,00	0,00	0,00	0,00	0,00	0,00	0,00	0,00	10 700,00
<b>RECETTES</b>		<b>1 247 000,00</b>	<b>0,00</b>	<b>0,00</b>	<b>0,00</b>	<b>500,00</b>	<b>0,00</b>	<b>0,00</b>	<b>0,00</b>	<b>9 975 929,00</b>
703	Redevances utilisation du domaine	214 000,00	0,00	0,00	0,00	0,00	0,00	0,00	0,00	214 000,00
706	Prestations de services	0,00	0,00	0,00	0,00	0,00	0,00	0,00	0,00	867 435,00
708	Autres produits	0,00	0,00	0,00	0,00	0,00	0,00	0,00	0,00	4 474 016,00
747	Participations	0,00	0,00	0,00	0,00	0,00	0,00	0,00	0,00	2 688 978,00
758	Produits divers de gestion courante	1 033 000,00	0,00	0,00	0,00	0,00	0,00	0,00	0,00	1 731 000,00
773	Mandats annulés (exercices antérieurs)	0,00	0,00	0,00	0,00	500,00	0,00	0,00	0,00	500,00

(1) Détailler les comptes à trois chiffres.

## IV – ANNEXES

## A – PRESENTATION CROISEE – SECTION DE FONCTIONNEMENT – PRESENTATION DETAILLEE

## FONCTION 8 – Transports

Article / compte nature (1)	Libellé	80 Services communs	81 Transports scolaires	82 Transports publics de voyageurs						
				820 Services communs	821 Transport sur route	822 Transport ferroviaire	823 Transport fluvial	824 Transport maritime	825 Transport aérien	828 Autres transports
<b>DEPENSES</b>		<b>2 135 403,00</b>	<b>0,00</b>	<b>500,00</b>	<b>14 661 759,29</b>	<b>0,00</b>	<b>0,00</b>	<b>0,00</b>	<b>0,00</b>	<b>0,00</b>
604	Achats d'études, prestations de services	920 000,00	0,00	0,00	0,00	0,00	0,00	0,00	0,00	0,00
606	Achats non stockés de matières et fourni	0,00	0,00	0,00	147 000,00	0,00	0,00	0,00	0,00	0,00
611	Contrats de prestations de services	0,00	0,00	0,00	5 000,00	0,00	0,00	0,00	0,00	0,00
613	Locations	0,00	0,00	0,00	0,00	0,00	0,00	0,00	0,00	0,00
615	Entretien et réparations	0,00	0,00	0,00	28 750,00	0,00	0,00	0,00	0,00	0,00
616	Primes d'assurances	0,00	0,00	0,00	0,00	0,00	0,00	0,00	0,00	0,00
617	Etudes et recherches	0,00	0,00	0,00	0,00	0,00	0,00	0,00	0,00	0,00
618	Divers	0,00	0,00	0,00	0,00	0,00	0,00	0,00	0,00	0,00
622	Rémunérations intermédiaires, honoraires	40 000,00	0,00	0,00	0,00	0,00	0,00	0,00	0,00	0,00
623	Pub., publications, relations publiques	0,00	0,00	0,00	0,00	0,00	0,00	0,00	0,00	0,00
626	Frais postaux et frais télécommunication	0,00	0,00	0,00	0,00	0,00	0,00	0,00	0,00	0,00
628	Divers	0,00	0,00	0,00	0,00	0,00	0,00	0,00	0,00	0,00
633	Impôts, taxes, versements (autre orga.)	21 953,00	0,00	0,00	0,00	0,00	0,00	0,00	0,00	0,00
641	Rémunérations du personnel	833 286,00	0,00	0,00	0,00	0,00	0,00	0,00	0,00	0,00
645	Charges sécurité sociale et prévoyance	316 062,00	0,00	0,00	0,00	0,00	0,00	0,00	0,00	0,00
647	Autres charges sociales	24,00	0,00	0,00	0,00	0,00	0,00	0,00	0,00	0,00
648	Autres charges de personnel	4 078,00	0,00	0,00	0,00	0,00	0,00	0,00	0,00	0,00
653	Indemnités	0,00	0,00	500,00	0,00	0,00	0,00	0,00	0,00	0,00
657	Charges intervent° cpt prop. - Subvent°	0,00	0,00	0,00	14 481 009,29	0,00	0,00	0,00	0,00	0,00
658	Charges diverses de gestion courante	0,00	0,00	0,00	0,00	0,00	0,00	0,00	0,00	0,00
<b>RECETTES</b>		<b>1 910 380,00</b>	<b>0,00</b>	<b>0,00</b>	<b>40 000,00</b>	<b>0,00</b>	<b>0,00</b>	<b>0,00</b>	<b>0,00</b>	<b>0,00</b>
703	Redevances utilisation du domaine	898 380,00	0,00	0,00	0,00	0,00	0,00	0,00	0,00	0,00
704	Travaux	1 012 000,00	0,00	0,00	0,00	0,00	0,00	0,00	0,00	0,00
706	Prestations de services	0,00	0,00	0,00	40 000,00	0,00	0,00	0,00	0,00	0,00
708	Autres produits	0,00	0,00	0,00	0,00	0,00	0,00	0,00	0,00	0,00
758	Produits divers de gestion courante	0,00	0,00	0,00	0,00	0,00	0,00	0,00	0,00	0,00

(1) Détailler les comptes à trois chiffres.

## IV – ANNEXES

## A – PRESENTATION CROISEE – SECTION DE FONCTIONNEMENT – PRESENTATION DETAILLEE

IV

A2.938

## FONCTION 8 – Transports (suite 1)

Article / compte nature (1)	Libellé	83 Transports de marchandises						
		830 Services communs	831 Fret routier	832 Fret ferroviaire	833 Fret fluvial	834 Fret maritime	835 Fret aérien	838 Autres transports
<b>DEPENSES</b>		<b>0,00</b>	<b>0,00</b>	<b>0,00</b>	<b>0,00</b>	<b>0,00</b>	<b>0,00</b>	<b>0,00</b>
604	Achats d'études, prestations de services	0,00	0,00	0,00	0,00	0,00	0,00	0,00
606	Achats non stockés de matières et fourni	0,00	0,00	0,00	0,00	0,00	0,00	0,00
611	Contrats de prestations de services	0,00	0,00	0,00	0,00	0,00	0,00	0,00
613	Locations	0,00	0,00	0,00	0,00	0,00	0,00	0,00
615	Entretien et réparations	0,00	0,00	0,00	0,00	0,00	0,00	0,00
616	Primes d'assurances	0,00	0,00	0,00	0,00	0,00	0,00	0,00
617	Etudes et recherches	0,00	0,00	0,00	0,00	0,00	0,00	0,00
618	Divers	0,00	0,00	0,00	0,00	0,00	0,00	0,00
622	Rémunérations intermédiaires, honoraires	0,00	0,00	0,00	0,00	0,00	0,00	0,00
623	Pub., publications, relations publiques	0,00	0,00	0,00	0,00	0,00	0,00	0,00
626	Frais postaux et frais télécommunication	0,00	0,00	0,00	0,00	0,00	0,00	0,00
628	Divers	0,00	0,00	0,00	0,00	0,00	0,00	0,00
633	Impôts, taxes, versements (autre orga.)	0,00	0,00	0,00	0,00	0,00	0,00	0,00
641	Rémunérations du personnel	0,00	0,00	0,00	0,00	0,00	0,00	0,00
645	Charges sécurité sociale et prévoyance	0,00	0,00	0,00	0,00	0,00	0,00	0,00
647	Autres charges sociales	0,00	0,00	0,00	0,00	0,00	0,00	0,00
648	Autres charges de personnel	0,00	0,00	0,00	0,00	0,00	0,00	0,00
653	Indemnités	0,00	0,00	0,00	0,00	0,00	0,00	0,00
657	Charges intervent° cpt prop. - Subvent°	0,00	0,00	0,00	0,00	0,00	0,00	0,00
658	Charges diverses de gestion courante	0,00	0,00	0,00	0,00	0,00	0,00	0,00
<b>RECETTES</b>		<b>0,00</b>	<b>0,00</b>	<b>0,00</b>	<b>0,00</b>	<b>0,00</b>	<b>0,00</b>	<b>0,00</b>
703	Redevances utilisation du domaine	0,00	0,00	0,00	0,00	0,00	0,00	0,00
704	Travaux	0,00	0,00	0,00	0,00	0,00	0,00	0,00
706	Prestations de services	0,00	0,00	0,00	0,00	0,00	0,00	0,00
708	Autres produits	0,00	0,00	0,00	0,00	0,00	0,00	0,00
758	Produits divers de gestion courante	0,00	0,00	0,00	0,00	0,00	0,00	0,00

(1) Détailler les comptes à trois chiffres.



**IV – ANNEXES**

**A – PRESENTATION CROISEE – SECTION DE FONCTIONNEMENT – PRESENTATION DETAILLEE**

**IV**  
**A2.938**

**FONCTION 8 – Transports (suite 2)**

Article / compte nature (1)	Libellé	84 Voirie							
		841 Voirie nationale	842 Voirie régionale	843 Voirie départementale	844 Voirie métropolitaine	845 Voirie communale	846 Viabilité hivernale et aléas climatiques	847 Equipements de voirie	849 Sécurité routière
<b>DEPENSES</b>		<b>0,00</b>	<b>0,00</b>	<b>0,00</b>	<b>5 385 948,30</b>	<b>24 400,00</b>	<b>0,00</b>	<b>3 754 795,19</b>	<b>0,00</b>
604	Achats d'études, prestations de services	0,00	0,00	0,00	0,00	0,00	0,00	76 000,00	0,00
606	Achats non stockés de matières et fourni	0,00	0,00	0,00	0,00	0,00	0,00	645 709,00	0,00
611	Contrats de prestations de services	0,00	0,00	0,00	0,00	0,00	0,00	228 200,00	0,00
613	Locations	0,00	0,00	0,00	0,00	24 400,00	0,00	6 350,00	0,00
615	Entretien et réparations	0,00	0,00	0,00	1 122 850,00	0,00	0,00	680 564,00	0,00
616	Primes d'assurances	0,00	0,00	0,00	0,00	0,00	0,00	0,00	0,00
617	Etudes et recherches	0,00	0,00	0,00	0,00	0,00	0,00	3 000,00	0,00
618	Divers	0,00	0,00	0,00	0,00	0,00	0,00	18 000,00	0,00
622	Rémunérations intermédiaires, honoraires	0,00	0,00	0,00	0,00	0,00	0,00	30 000,00	0,00
623	Pub., publications, relations publiques	0,00	0,00	0,00	40 000,00	0,00	0,00	12 350,00	0,00
626	Frais postaux et frais télécommunication	0,00	0,00	0,00	0,00	0,00	0,00	0,00	0,00
628	Divers	0,00	0,00	0,00	7 400,00	0,00	0,00	344 300,00	0,00
633	Impôts, taxes, versements (autre orga.)	0,00	0,00	0,00	77 604,00	0,00	0,00	32 893,00	0,00
641	Rémunérations du personnel	0,00	0,00	0,00	3 036 202,00	0,00	0,00	1 211 630,00	0,00
645	Charges sécurité sociale et prévoyance	0,00	0,00	0,00	1 079 318,00	0,00	0,00	456 739,00	0,00
647	Autres charges sociales	0,00	0,00	0,00	6 263,00	0,00	0,00	188,00	0,00
648	Autres charges de personnel	0,00	0,00	0,00	13 728,00	0,00	0,00	5 075,00	0,00
653	Indemnités	0,00	0,00	0,00	0,00	0,00	0,00	0,00	0,00
657	Charges intervent° cpt prop. - Subvent°	0,00	0,00	0,00	0,00	0,00	0,00	0,00	0,00
658	Charges diverses de gestion courante	0,00	0,00	0,00	2 583,30	0,00	0,00	3 797,19	0,00
<b>RECETTES</b>		<b>0,00</b>	<b>0,00</b>	<b>0,00</b>	<b>0,00</b>	<b>0,00</b>	<b>0,00</b>	<b>1 494 744,00</b>	<b>0,00</b>
703	Redevances utilisation du domaine	0,00	0,00	0,00	0,00	0,00	0,00	0,00	0,00
704	Travaux	0,00	0,00	0,00	0,00	0,00	0,00	74 000,00	0,00
706	Prestations de services	0,00	0,00	0,00	0,00	0,00	0,00	0,00	0,00
708	Autres produits	0,00	0,00	0,00	0,00	0,00	0,00	8 000,00	0,00
758	Produits divers de gestion courante	0,00	0,00	0,00	0,00	0,00	0,00	1 412 744,00	0,00

(1) Détailler les comptes à trois chiffres.

## IV – ANNEXES

## A – PRESENTATION CROISEE – SECTION DE FONCTIONNEMENT – PRESENTATION DETAILLEE

IV

A2.938

## FONCTION 8 – Transports (suite 3)

Article / compte nature (1)	Libellé	85 Infrastructures					86 Liaisons multimodales	87 Circulations douces	89 Sécurité	TOTAL DU CHAPITRE
		851 Gares, autres infrastructures routières	852 Gares et autres infrastructures ferrov.	853 Haltes, autres infrastructures fluviales	854 Ports, autres infrastructures portuaires	855 Aéroports et autres infrastructures				
<b>DEPENSES</b>		<b>0,00</b>	<b>0,00</b>	<b>43 990,00</b>	<b>0,00</b>	<b>0,00</b>	<b>0,00</b>	<b>0,00</b>	<b>0,00</b>	<b>26 006 795,78</b>
604	Achats d'études, prestations de services	0,00	0,00	0,00	0,00	0,00	0,00	0,00	0,00	996 000,00
606	Achats non stockés de matières et fourni	0,00	0,00	590,00	0,00	0,00	0,00	0,00	0,00	793 299,00
611	Contrats de prestations de services	0,00	0,00	0,00	0,00	0,00	0,00	0,00	0,00	233 200,00
613	Locations	0,00	0,00	0,00	0,00	0,00	0,00	0,00	0,00	30 750,00
615	Entretien et réparations	0,00	0,00	41 800,00	0,00	0,00	0,00	0,00	0,00	1 873 964,00
616	Primes d'assurances	0,00	0,00	1 000,00	0,00	0,00	0,00	0,00	0,00	1 000,00
617	Etudes et recherches	0,00	0,00	0,00	0,00	0,00	0,00	0,00	0,00	3 000,00
618	Divers	0,00	0,00	0,00	0,00	0,00	0,00	0,00	0,00	18 000,00
622	Rémunérations intermédiaires, honoraires	0,00	0,00	0,00	0,00	0,00	0,00	0,00	0,00	70 000,00
623	Pub., publications, relations publiques	0,00	0,00	0,00	0,00	0,00	0,00	0,00	0,00	52 350,00
626	Frais postaux et frais télécommunication	0,00	0,00	600,00	0,00	0,00	0,00	0,00	0,00	600,00
628	Divers	0,00	0,00	0,00	0,00	0,00	0,00	0,00	0,00	351 700,00
633	Impôts, taxes, versements (autre orga.)	0,00	0,00	0,00	0,00	0,00	0,00	0,00	0,00	132 450,00
641	Rémunérations du personnel	0,00	0,00	0,00	0,00	0,00	0,00	0,00	0,00	5 081 118,00
645	Charges sécurité sociale et prévoyance	0,00	0,00	0,00	0,00	0,00	0,00	0,00	0,00	1 852 119,00
647	Autres charges sociales	0,00	0,00	0,00	0,00	0,00	0,00	0,00	0,00	6 475,00
648	Autres charges de personnel	0,00	0,00	0,00	0,00	0,00	0,00	0,00	0,00	22 881,00
653	Indemnités	0,00	0,00	0,00	0,00	0,00	0,00	0,00	0,00	500,00
657	Charges intervent* cpt prop. - Subvent*	0,00	0,00	0,00	0,00	0,00	0,00	0,00	0,00	14 481 009,29
658	Charges diverses de gestion courante	0,00	0,00	0,00	0,00	0,00	0,00	0,00	0,00	6 380,49
<b>RECETTES</b>		<b>0,00</b>	<b>0,00</b>	<b>0,00</b>	<b>0,00</b>	<b>0,00</b>	<b>0,00</b>	<b>0,00</b>	<b>0,00</b>	<b>3 445 124,00</b>
703	Redevances utilisation du domaine	0,00	0,00	0,00	0,00	0,00	0,00	0,00	0,00	898 380,00
704	Travaux	0,00	0,00	0,00	0,00	0,00	0,00	0,00	0,00	1 086 000,00
706	Prestations de services	0,00	0,00	0,00	0,00	0,00	0,00	0,00	0,00	40 000,00
708	Autres produits	0,00	0,00	0,00	0,00	0,00	0,00	0,00	0,00	8 000,00

Envoyé en préfecture le 04/07/2023  
 Reçu en préfecture le 04/07/2023  
 Publié le 7 89  
 ID : 045-244500468-20230622-230622H1961H2-DE



Article / compte nature (1)	Libellé	85 Infrastructures					86 Liaisons multimodales	TOTAL DU CHAPITRE
		851 Gares, autres infrastructures routières	852 Gares et autres infrastructures ferrov.	853 Haltes, autres infrastructures fluviales	854 Ports, autres infrastructures portuaires	855 Aéroports et autres infrastructures		
758	Produits divers de gestion courante	0,00	0,00	0,00	0,00	0,00	1 412 744,00	

(1) Détailler les comptes à trois chiffres.

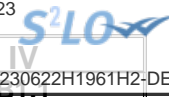

**IV – ANNEXES**

**ANNEXES PATRIMONIALES – ETAT DE LA DETTE – DETAIL DES CREDITS DE TRESORERIE**

**B1.1 – DETAIL DES CREDITS DE TRESORERIE (1)**

Nature (Pour chaque ligne, indiquer le numéro de contrat)	Date de la décision de réaliser la ligne de trésorerie (2)	Montant maximum autorisé au 01/01/N	Montant des tirages N-1	Montant des remboursements N-1		Encours restant dû au 01/01/N
				Intérêts (3)	Remboursement du tirage	
<b>5191 Avances du Trésor</b>						
<b>5192 Avances de trésorerie</b>						
<b>51931 Lignes de trésorerie</b>						
<b>51932 Lignes de trésorerie liées à un emprunt</b>						
615	13/12/2002	1 561 487,18	0,00	0,00	0,00	1 561 487,18
619	04/12/2006	462 690,00	0,00	14 646,85	0,00	462 690,00
618	15/12/2006	616 000,00	0,00	20 371,87	0,00	616 000,00
647	11/10/2007	153 000,00	0,00	0,00	0,00	153 000,00
CA 30 ME-Eonia	12/12/2007	10 500 000,00	0,00	0,00	0,00	0,00
643	15/01/2009	347 378,00	0,00	11 217,59	0,00	347 378,00
644	15/08/2009	1 140 000,00	0,00	42 214,12	0,00	1 140 000,00
631	21/12/2010	2 500 000,00	0,00	15 612,00	0,00	2 500 000,00
641 - CO7411	05/10/2012	461 250,00	0,00	7 129,09	0,00	461 250,00
75A ? 2111015-EUR3M-Reste à co	26/11/2021	20 000 000,00	0,00	0,00	0,00	0,00
75B-Tirage EUR3M	26/11/2021	30 000 000,00	0,00	0,00	0,00	0,00
79 ? CP1618001 Tirage ME3M	15/12/2021	15 000 000,00	0,00	0,00	0,00	0,00
<b>5194 Billets de trésorerie</b>						
<b>5198 Autres crédits de trésorerie</b>						
<b>519 Crédits de trésorerie (Total)</b>		<b>82 741 805,18</b>	<b>0,00</b>	<b>111 191,52</b>	<b>0,00</b>	<b>7 241 805,18</b>

(1) Circulaire n° NOR : INTB8900071C du 22/02/1989.

(2) Indiquer la date de la délibération de l'assemblée autorisant la ligne de trésorerie ou la date de la décision de l'ordonnateur de réaliser la ligne de trésorerie sur la base d'un montant maximum autorisé par l'organe délibérant (article M. 4221-5 du CGCT).

(3) Il s'agit des intérêts comptabilisés au compte 6615.

## IV – ANNEXES

## ANNEXES PATRIMONIALES – ETAT DE LA DETTE – REPARTITION PAR NATURE DE DETTE

## B1.2 – REPARTITION PAR NATURE DE DETTE (hors 16449 et 166)

Nature (Pour chaque ligne, indiquer le numéro de contrat)	Emprunts et dettes à l'origine du contrat													
	Organisme prêteur ou chef de file	Date de signature	Date d'émission ou date de mobilisation (1)	Date du premier remboursement	Nominal (2)	Type de taux d'intérêt (3)	Index (4)	Taux initial		Devise	Périodicité des remboursements (6)	Profil d'amortissement (7)	Possibilité de remboursement anticipé O/N	Catégorie d'emprunt (8)
								Niveau de taux (5)	Taux actuariel					
<b>163 Emprunts obligataires (Total)</b>					0,00									
<b>164 Emprunts auprès des établissements financiers (Total)</b>					598 160 711,37									
1641 Emprunts en euros (total)					589 273 714,33									
13 - 70028189817	CREDIT AGRICOLE	29/12/2003	29/12/2003	20/03/2004	17 600 000,00	V	(Euribor 3M-Floor -0.11 sur Euribor 3M) + 0.11	2,252	2,271	EUR	S	P	O	A-1
14 - CA 2006 - 20M	CREDIT AGRICOLE	29/12/2006	29/12/2006	20/03/2007	20 000 000,00	V	Euribor 3M-Floor -0.09 sur Euribor 3M + 0.09	3,789	3,900	EUR	T	P	O	A-1
17 C - CA 30ME Tirage 2-BP	CREDIT AGRICOLE	12/12/2007	07/06/2011	07/03/2012	4 000 000,00	V	TAG 3M(Postfixé)-Floor 0 sur TAG 3M(Postfixé)	0,437	0,438	EUR	T	C	O	A-1
17 E - CA 30 ME-Tirage 3	CREDIT AGRICOLE	17/07/2012	17/07/2012	17/10/2012	11 200 000,00	V	TAG 3M(Postfixé)-Floor 0 sur TAG 3M(Postfixé)	0,106	0,106	EUR	T	C	O	A-1
21 - 000227	CAISSE DES DEPOTS ET CONSIGNATIONS	01/12/2000	01/12/2000	01/12/2002	11 719 518,20	V	Livret A(Préfixé)	3,000	3,000	EUR	A	C	O	A-1
22 D - 1183158	CAISSE DES DEPOTS ET CONSIGNATIONS	29/12/2010	29/12/2010	01/03/2011	6 000 000,00	V	(Euribor 3M)-Floor -0 sur Euribor 3M	1,014	1,033	EUR	T	P	O	A-1
22 E - 1200039-Budget Principal	CAISSE DES DEPOTS ET CONSIGNATIONS	04/12/2010	04/07/2011	01/01/2012	33 000 000,00	V	Euribor 6M-Floor 0 sur Euribor 6M	1,797	1,832	EUR	S	X	O	A-1
23 - 1231974	CAISSE DES DEPOTS ET CONSIGNATIONS	20/12/2012	20/12/2012	01/03/2014	2 480 000,00	V	Livret A(Préfixé) + 0.6	2,850	2,850	EUR	A	P	O	A-1
30 B - 00778089392U - 2006 11 214S-T2 li3	CAISSE D'EPARGNE	28/12/2007	28/12/2007	28/03/2008	600 000,00	V	(Euribor 3M-Floor -0.01 sur Euribor 3M) + 0.01	4,775	4,933	EUR	T	P	O	A-1
30 D - 00778089392U - 2006 11 214S-T4 li1	CAISSE D'EPARGNE	28/12/2007	28/12/2007	28/03/2008	16 500 000,00	V	(Euribor 3M-Floor -0.01 sur Euribor 3M) + 0.01	4,775	4,933	EUR	T	P	O	A-1
31 - 318197000778471492W - Port Fluvial	CAISSE D'EPARGNE	28/12/2007	28/12/2007	28/03/2008	3 380 000,00	F	Taux fixe à 4.61 %	4,610	4,690	EUR	T	C	O	A-1
32 C - 0701108-T2-M.Gros-BP	CAISSE D'EPARGNE	30/12/2008	30/12/2008	30/03/2014	375 000,00	V	(TAG 3M(Postfixé) + 0.04)-Floor 0 sur TAG 3M(Postfixé)	0,223	0,223	EUR	T	C	O	A-1
32 E - 0701108-T3-Prin	CAISSE D'EPARGNE	30/12/2008	30/12/2008	30/03/2009	5 000 000,00	F	Taux fixe à 3.87 %	3,870	3,985	EUR	T	P	O	A-1
32 H - 0701108-conso T1 li6	CAISSE D'EPARGNE	30/12/2009	04/11/2009	04/02/2010	3 500 000,00	F	Taux fixe à 2.69 %	2,690	2,757	EUR	T	P	O	A-1

ORLEANS METROPOLE - BUDGET PRINCIPAL METROPOLE - BS - 2023

Envoyé en préfecture le 04/07/2023

Reçu en préfecture le 04/07/2023

Publié le



ID : 045-244500468-20230622-230622H1961H2-DE

Nature (Pour chaque ligne, indiquer le numéro de contrat)	Emprunts et dettes à l'origine du contrat										Devise	Taux initial	Niveau de taux (5)	Taux actuariel	Devises	Taux des remboursements (6)	Période d'amortissement (7)	Taux de remboursement anticipé O/N	Categorie d'emprunt (8)
	Organisme prêteur ou chef de file	Date de signature	Date d'émission ou date de mobilisation (1)	Date du premier remboursement	Nominal (2)	Type de taux d'intérêt (3)	Index (4)	Taux initial											
35 A - 2003-01-001-A-ligne-01	CREDIT FONCIER DE FRANCE	30/12/2005	30/12/2005	01/03/2006	4 800 000,00	V	(Euribor 3M-Floor -0.07 sur Euribor 3M) + 0.07	2,562	2,625	EUR	T	P	O	A-1					
36 A - 8 375 393 Conso-2	CREDIT FONCIER DE FRANCE	03/09/2007	03/09/2007	03/12/2007	5 475 631,43	C	Taux fixe annuable à 4.39 % (exerçable à partir du 03/09/2012)	4,390	4,529	EUR	T	P	O	C-1					
36 D - 8 375 393-Conso 1	CREDIT FONCIER DE FRANCE	03/09/2007	03/09/2007	03/12/2007	5 886 562,50	C	Taux fixe à 4.42 %	4,420	4,494	EUR	T	C	O	C-1					
43 B - MIN254421-conso 4,5M	SFIL CAFFIL	30/12/2009	30/12/2009	01/04/2010	4 500 000,00	V	(TAG 3M(Postfixé) + 0.005)-Floor -0.005 sur TAG 3M(Postfixé)	0,353	0,358	EUR	T	P	O	A-1					
43 D - MIN254421-conso 2M	SFIL CAFFIL	28/12/2007	15/07/2010	01/02/2011	2 000 000,00	V	(TAG 6M(Postfixé) + 0.005)-Floor -0.005 sur TAG 6M(Postfixé)	0,530	0,539	EUR	S	P	O	A-1					
44 - MON270570EUR	SFIL CAFFIL	06/07/2010	26/08/2010	01/12/2010	3 000 000,00	F	Taux fixe à 3.04 %	3,040	3,075	EUR	T	P	O	A-1					
45 A - MIN275366EUR-2	SFIL CAFFIL	13/05/2011	13/05/2011	01/09/2013	5 000 000,00	V	EONIA(Postfixé) + 1.28	1,366	1,389	EUR	T	P	O	A-1					
46 A - MIN262347EUR	SFIL CAFFIL	21/08/2012	21/08/2012	01/03/2013	6 800 000,00	V	(TAG 6M(Postfixé) + 0.56)-Floor 0 sur TAG 6M(Postfixé)	0,921	0,937	EUR	S	P	O	A-1					
50 A - 15823 10M-T1	SOCIETE GENERALE	15/10/2007	15/10/2007	01/04/2008	10 000 000,00	V	(Euribor 3M-Floor -0.045 sur Euribor 3M) + 0.045	4,777	4,936	EUR	T	C	O	A-1					
52 A - T1-10M-SG-2007	SOCIETE GENERALE	30/12/2008	30/12/2008	30/03/2009	10 000 000,00	F	Taux fixe à 3.91 %	3,910	3,968	EUR	T	P	O	A-1					
52 B - 225k conso - Port Fluvial	SOCIETE GENERALE	30/12/2009	30/12/2009	30/03/2010	225 000,00	F	Taux fixe à 2.48 %	2,480	2,540	EUR	T	C	O	A-1					
53 C - 18499 003	SOCIETE GENERALE	13/03/2012	28/10/2014	28/01/2015	2 000 000,00	V	(Euribor 3M-Floor -0.376 sur Euribor 3M) + 0.376	0,461	0,469	EUR	T	C	O	A-1					
54 - 322709	CAISSE DES DEPOTS ET CONSIGNATIONS	09/10/2012	08/10/2013	01/01/2014	2 325 000,00	V	Livret A(Prefixé) + 1	2,250	2,250	EUR	T	P	O	A-1					
55A ? CO1792003A	CREDIT AGRICOLE CORPORATE AND INVESTMENT BANK	31/12/2008	07/05/2015	09/05/2016	3 017 241,35	V	(Euribor 12M + 0.09)-Floor -0.09 sur Euribor 12M	0,257	0,261	EUR	A	C	O	A-1					
57A ? 1529102001A	SOCIETE GENERALE	14/12/2016	21/12/2016	21/03/2017	5 000 000,00	F	Taux fixe à 0.55 %	0,550	0,559	EUR	T	C	O	A-1					
58A - CACIB - CO9739003	CREDIT AGRICOLE CORPORATE AND INVESTMENT BANK	12/12/2017	27/12/2017	27/03/2018	5 000 000,00	V	(Euribor 3M + 0.45)-Floor 0 sur Euribor 3M	0,450	0,457	EUR	T	C	O	A-1					
58B - CACIB - CO9739004	CREDIT AGRICOLE CORPORATE AND INVESTMENT BANK	12/12/2017	13/11/2018	14/02/2019	5 000 000,00	V	(Euribor 3M + 0.45)-Floor 0 sur Euribor 3M	0,450	0,457	EUR	T	C	O	A-1					
59 B - 1710011 002	CAISSE D'EPARGNE	20/11/2017	27/12/2018	27/03/2019	1 000 000,00	V	(Euribor 3M + 0.45)-Floor 0 sur Euribor 3M	0,450	0,457	EUR	T	C	O	A-1					

ORLEANS METROPOLE - BUDGET PRINCIPAL METROPOLE - BS - 2023

Envoyé en préfecture le 04/07/2023

Reçu en préfecture le 04/07/2023

Publié le



ID : 045-244500468-20230622-230622H1961H2-DE

Nature (Pour chaque ligne, indiquer le numéro de contrat)	Emprunts et dettes à l'origine du contrat										Devise	Type de dépense	Code de classification	Code de nature	Code de fonction	Code de programme	Code de dépense					
	Organisme prêteur ou chef de file	Date de signature	Date d'émission ou date de mobilisation (1)	Date du premier rembour- sement	Nominal (2)	Type de taux d'intérêt (3)	Index (4)	Taux initial		Niveau de taux (5)								Taux actuariel	T	P	O	A-1
								Niveau de taux (5)	Taux actuariel													
60 - CACIB - CO9356#002	CREDIT AGRICOLE CORPORATE AND INVESTMENT BANK	27/12/2016	27/12/2017	27/03/2018	10 000 000,00	V	(Euribor 3M + 0.61)-Floor 0 sur Euribor 3M	0,610	0,620	EUR	T	C	O	A-1								
600	CAISSE D'EPARGNE	08/01/2016	01/01/2018	25/01/2018	158 698,71	F	Taux fixe à 1.73 %	1,730	1,730	EUR	A	P	O	A-1								
601	CREDIT AGRICOLE	16/02/2007	01/01/2018	13/03/2018	44 909,85	F	Taux fixe à 4.01 %	4,010	4,071	EUR	T	P	O	A-1								
602	CAISSE D'EPARGNE	03/02/2009	01/01/2018	25/02/2018	34 420,42	F	Taux fixe à 4.1 %	4,100	4,164	EUR	T	P	O	A-1								
603	CREDIT AGRICOLE	21/07/2016	01/01/2018	10/01/2018	67 173,32	F	Taux fixe à 1.08 %	1,080	1,084	EUR	T	P	O	A-1								
604	CAISSE D'EPARGNE	13/09/2010	01/01/2018	12/10/2018	978 482,27	F	Taux fixe à 3.63 %	3,630	3,683	EUR	A	P	O	A-1								
605	SFIL CAFFIL	08/01/2010	01/01/2018	01/03/2018	27 791,64	F	Taux fixe à 3.69 %	3,690	3,797	EUR	T	C	O	A-1								
606	CREDIT AGRICOLE	23/12/2004	01/01/2018	23/02/2018	108 000,00	F	Taux fixe à 3.72 %	3,720	3,772	EUR	T	C	O	A-1								
607	DEXIA CL	23/12/2004	01/01/2018	01/05/2018	405 000,00	F	Taux fixe à 3.95 %	3,950	4,082	EUR	A	C	O	A-1								
610	CAISSE DES DEPOTS ET CONSIGNATIONS	01/05/2003	01/01/2018	01/02/2018	173 913,34	V	Livret A(Préfixé) + 1.2	1,950	1,950	EUR	T	P	O	A-1								
611	CAISSE DES DEPOTS ET CONSIGNATIONS	01/08/2003	01/01/2018	01/02/2018	123 996,50	V	Livret A(Préfixé) + 1.2	1,950	1,950	EUR	T	P	O	A-1								
612	CAISSE DES DEPOTS ET CONSIGNATIONS	01/07/2004	01/01/2018	02/01/2018	369 760,69	V	LEP(Préfixé) + (-0.05)	1,200	1,200	EUR	T	P	O	A-1								
613	CREDIT FONCIER DE FRANCE	15/12/2007	01/01/2018	15/03/2018	1 211 296,74	F	Taux fixe à 4.25 %	4,250	4,382	EUR	T	P	O	A-1								
614	CREDIT FONCIER DE FRANCE	30/06/2006	01/01/2018	30/03/2018	1 063 710,67	F	Taux fixe à 4.305 %	4,305	4,440	EUR	T	P	O	A-1								
616	CREDIT FONCIER DE FRANCE	03/12/2002	01/01/2018	02/01/2018	1 500 161,74	V	(TAG 3M(Postfixé) + 0.13)-Floor -0.13 sur TAG 3M(Postfixé)	0,000	0,000	EUR	T	P	O	A-1								
617 - 70034339965	CREDIT AGRICOLE	10/06/2005	01/01/2018	10/03/2018	243 750,00	F	Taux fixe à 3.4 %	3,400	3,444	EUR	T	C	O	A-1								
62 - MIN526985	SFIL CAFFIL	13/11/2018	21/12/2018	01/04/2019	10 000 000,00	V	(Euribor 3M + 0.38)-Floor 0 sur Euribor 3M	0,380	0,386	EUR	T	P	O	A-1								
621	CAISSE D'EPARGNE	11/02/2009	01/01/2018	25/02/2018	141 440,84	F	Taux fixe à 3.99 %	3,990	3,990	EUR	A	C	O	A-1								
622	CAISSE D'EPARGNE	28/04/2016	01/01/2018	01/03/2018	2 250 338,31	V	(Euribor 3M + 0.93)-Floor 0 sur Euribor 3M	0,930	0,947	EUR	T	P	O	A-1								
623	CREDIT AGRICOLE	16/12/2006	01/01/2018	14/01/2018	1 225 000,00	F	Taux fixe à 3.65 %	3,650	3,700	EUR	T	C	O	A-1								
626	CAISSE D'EPARGNE	28/12/2009	01/01/2018	28/03/2018	2 333 333,44	V	(TAG 3M(Postfixé) + 0.065)-Floor -0.065 sur TAG 3M(Postfixé)	0,000	0,000	EUR	T	C	O	A-1								
627	CAISSE D'EPARGNE	22/12/2009	01/01/2018	30/03/2018	3 500 000,00	F	Taux fixe à 3.62 %	3,620	3,724	EUR	T	C	O	A-1								
628	CAISSE D'EPARGNE	03/12/2009	01/01/2018	29/03/2018	4 533 333,24	V	TAG 3M(Postfixé) + 0.65	0,282	0,282	EUR	T	C	O	A-1								
629	CAISSE D'EPARGNE	17/10/2014	01/01/2018	10/03/2018	4 000 000,04	F	Taux fixe à 2.24 %	2,240	2,292	EUR	T	C	O	A-1								

ORLEANS METROPOLE - BUDGET PRINCIPAL METROPOLE - BS - 2023

Envoyé en préfecture le 04/07/2023

Reçu en préfecture le 04/07/2023

Publié le



ID : 045-244500468-20230622-230622H1961H2-DE

Nature (Pour chaque ligne, indiquer le numéro de contrat)	Emprunts et dettes à l'origine du contrat										Devise	Taux initial	Niveau de taux (5)	Taux actuariel	Devises	Taux des remboursements (6)	Proportion d'amortissement (7)	de remboursement anticipé O/N	Categorie d'emprunt (8)
	Organisme prêteur ou chef de file	Date de signature	Date d'émission ou date de mobilisation (1)	Date du premier remboursement	Nominal (2)	Type de taux d'intérêt (3)	Index (4)	Taux initial											
63 - MIN526986- COMET	SFIL CAFFIL	13/11/2018	21/12/2018	01/04/2019	10 000 000,00	V	(Euribor 3M + 0.38)-Floor 0 sur Euribor 3M	0,380	0,386	EUR	T	P	O	A-1					
630	CAISSE D'EPARGNE	25/02/2016	01/01/2018	29/03/2018	937 414,24	V	(Euribor 3M + 0.88)-Floor 0 sur Euribor 3M	0,880	0,896	EUR	T	X	O	A-1					
631	CACIB ex BFT CREDIT AGRICOLE	21/12/2010	01/01/2018	17/12/2018	5 000 000,00	V	Euribor 3M + 0.61	0,281	0,285	EUR	X	X	O	A-1					
632	CREDIT AGRICOLE	13/07/2010	01/01/2018	09/01/2018	1 349 143,89	F	Taux fixe à 4.08 %	4,080	4,143	EUR	T	P	O	A-1					
633	CAISSE D'EPARGNE	11/09/2015	01/01/2018	25/03/2018	722 574,21	F	Taux fixe à 3.24 %	3,240	3,280	EUR	T	P	O	A-1					
634	CREDIT AGRICOLE	12/07/2012	01/01/2018	23/01/2018	187 346,09	F	Taux fixe à 4.33 %	4,330	4,401	EUR	T	P	O	A-1					
635	CAISSE D'EPARGNE	11/07/2012	01/01/2018	25/01/2018	169 000,07	F	Taux fixe à 4.99 %	4,990	5,160	EUR	T	C	O	A-1					
636	CAISSE D'EPARGNE	05/12/2016	01/01/2018	23/03/2018	187 614,16	F	Taux fixe à 1.04 %	1,040	1,044	EUR	T	P	O	A-1					
639	CAISSE D'EPARGNE	18/02/2011	01/01/2018	25/02/2018	403 462,50	F	Taux fixe à 3.95 %	3,950	4,068	EUR	T	C	O	A-1					
640	CAISSE D'EPARGNE	25/07/2013	01/01/2018	10/03/2018	1 054 844,57	F	Taux fixe à 2.81 %	2,810	2,840	EUR	T	P	O	A-1					
641 - CO7411	CREDIT AGRICOLE	05/10/2012	01/01/2018	12/03/2018	845 625,00	V	Euribor 3M + 1.53	1,201	1,224	EUR	X	X	O	A-1					
642	CORPORATE AND INVESTMENT BANK CREDIT AGRICOLE	27/01/2016	01/01/2018	29/03/2018	1 072 500,00	V	(Euribor 3M + 0.94)-Floor 0 sur Euribor 3M	0,940	0,957	EUR	T	C	O	A-1					
645	CORPORATE AND INVESTMENT BANK CAISSE D'EPARGNE	20/12/2013	01/01/2018	30/03/2018	1 785 000,00	V	Euribor 3M + 1.14	0,811	0,825	EUR	T	C	O	A-1					
647	CACIB ex BFT CREDIT AGRICOLE	11/10/2007	01/01/2018	15/09/2018	280 500,00	V	(TAM(Postfixé) + 0.1)-Floor -0.1 sur TAM(Postfixé)	0,000	0,000	EUR	X	X	O	A-1					
648	CREDIT AGRICOLE	19/06/2012	01/01/2018	19/03/2018	171 000,00	V	Euribor 3M + 2.18	1,851	1,891	EUR	T	C	O	A-1					
649	CREDIT AGRICOLE	26/08/2013	01/01/2018	25/01/2018	256 093,85	F	Taux fixe à 3.04 %	3,040	3,075	EUR	T	P	O	A-1					
64A - CACIB n° CP0178004	CREDIT AGRICOLE	20/12/2018	27/12/2018	27/03/2019	7 000 000,00	V	(Euribor 3M + 0.4)-Floor 0 sur Euribor 3M	0,400	0,406	EUR	T	C	O	A-1					
64D ? CP0178006	CREDIT AGRICOLE	20/12/2018	30/10/2020	29/01/2021	9 500 000,00	F	Taux fixe à 0.39 %	0,390	0,396	EUR	T	C	O	A-1					
65-1810008-COMET	CAISSE D'EPARGNE	15/11/2018	24/12/2019	24/03/2020	30 000 000,00	V	(Euribor 3M + 0.36)-Floor 0 sur Euribor 3M	0,360	0,366	EUR	T	C	O	A-1					
651	CREDIT AGRICOLE	29/09/2015	01/01/2018	29/01/2018	401 225,43	F	Taux fixe à 1.34 %	1,340	1,347	EUR	T	P	O	A-1					
653	CREDIT AGRICOLE	19/12/2014	01/01/2018	29/03/2018	771 368,44	V	Euribor 3M + 1.17	0,841	0,856	EUR	T	C	O	A-1					
654	CREDIT MUTUEL	20/11/2015	01/01/2018	31/01/2018	2 079 486,64	F	Taux fixe à 2 %	2,000	2,015	EUR	T	P	O	A-1					
655	CREDIT AGRICOLE	17/12/2015	01/01/2018	02/01/2018	656 250,00	V	(Euribor 3M + 0.95)-Floor -0.95 sur Euribor 3M	0,621	0,622	EUR	T	C	O	A-1					



ORLEANS METROPOLE - BUDGET PRINCIPAL METROPOLE - BS - 2023

Envoyé en préfecture le 04/07/2023

Reçu en préfecture le 04/07/2023

Publié le



ID : 045-244500468-20230622-230622H1961H2-DE

Nature (Pour chaque ligne, indiquer le numéro de contrat)	Emprunts et dettes à l'origine du contrat										Devise	Taux initial	Niveau de taux (5)	Taux actuariel	Devises	Taux des remboursements (6)	Proportion d'amortissement (7)	de remboursement anticipé O/N	Categorie d'emprunt (8)
	Organisme prêteur ou chef de file	Date de signature	Date d'émission ou date de mobilisation (1)	Date du premier remboursement	Nominal (2)	Type de taux d'intérêt (3)	Index (4)	Taux initial											
656	CAISSE D'EPARGNE	14/11/2008	01/01/2018	25/04/2018	268 000,00	F	Taux fixe à 4.91 %	4,910	4,910	EUR	A	C	O	A-1					
657	CAISSE D'EPARGNE	09/09/2011	01/01/2018	25/02/2018	46 800,00	F	Taux fixe à 4.32 %	4,320	4,456	EUR	T	C	O	A-1					
66A	CAISSE D'EPARGNE	20/11/2019	24/12/2019	24/03/2020	5 000 000,00	V	(Euribor 3M + 0.12)-Floor 0 sur Euribor 3M	0,120	0,122	EUR	T	C	O	A-1					
66C - 2012007	CAISSE D'EPARGNE	20/11/2019	28/12/2020	28/03/2021	6 000 000,00	V	(Euribor 3M + 0.12)-Floor 0 sur Euribor 3M	0,120	0,122	EUR	T	C	O	A-1					
67 - 2095	SOCIETE GENERALE	29/11/2018	01/09/2020	01/12/2020	10 000 000,00	V	(Euribor 3M + 0.38)-Floor 0 sur Euribor 3M	0,380	0,386	EUR	T	C	O	A-1					
68 - 2096 - COMET	SOCIETE GENERALE	29/11/2018	01/09/2020	01/12/2020	10 000 000,00	V	(Euribor 3M + 0.38)-Floor 0 sur Euribor 3M	0,380	0,386	EUR	T	C	O	A-1					
70 - MON536465	SFIL CAFFIL	20/10/2020	18/11/2020	01/03/2021	10 000 000,00	F	Taux fixe à 0.56 %	0,560	0,561	EUR	T	C	O	A-1					
71 - 2672	SOCIETE GENERALE	20/11/2020	15/12/2020	15/03/2021	10 000 000,00	V	(Euribor 3M + 0.36)-Floor 0 sur Euribor 3M	0,360	0,366	EUR	T	C	O	A-1					
72 ? CP1110-2	CREDIT AGRICOLE CORPORATE AND INVESTMENT BANK	02/11/2020	01/02/2021	03/05/2021	19 750 000,00	C	((Euribor 3M + 0.32)-Floor 0 sur Euribor 3M) + Cap 1.5 sur Euribor 3M	0,320	0,325	EUR	T	C	O	B-1					
73A	CAISSE D'EPARGNE	02/11/2020	29/12/2020	29/03/2021	15 500 000,00	V	(Euribor 3M + 0.32)-Floor 0 sur Euribor 3M	0,320	0,325	EUR	T	C	O	A-1					
73E ? 659125E	CAISSE D'EPARGNE	19/10/2022	31/10/2022	31/01/2023	10 000 000,00	F	Taux fixe à 2.89 %	2,890	2,965	EUR	T	C	O	A-1					
73F ? 651889E	CAISSE D'EPARGNE	19/10/2022	31/10/2022	31/01/2023	10 000 000,00	F	Taux fixe à 2.89 %	2,890	2,965	EUR	T	C	O	A-1					
74A ? 2674A	SOCIETE GENERALE	20/11/2020	15/12/2021	15/03/2022	7 000 000,00	V	(Euribor 3M + 0.36)-Floor 0 sur Euribor 3M	0,360	0,366	EUR	T	C	O	A-1					
75 ? 2111015-Reste à consolider	CAISSE D'EPARGNE	26/11/2021	24/12/2023	24/03/2024	20 000 000,00	V	(Euribor 3M + 0.35)-Floor 0 sur Euribor 3M	3,980	4,099	EUR	T	C	O	A-1					
75A ? 2111015	CAISSE D'EPARGNE	26/11/2021	01/12/2021	01/03/2022	30 000 000,00	F	Taux fixe à 0.64 %	0,640	0,651	EUR	T	P	O	A-1					
75B	CAISSE D'EPARGNE	26/11/2021	27/12/2022	27/03/2023	20 000 000,00	V	(Euribor 3M + 0.35)-Floor 0 sur Euribor 3M	2,475	2,535	EUR	T	C	O	A-1					
75B-Tirage EUR3M	CAISSE D'EPARGNE	26/11/2021	26/11/2021	24/12/2023	0,00	V	(Euribor 3M + 0.45)-Floor 0 sur Euribor 3M	0,450	0,457	EUR	X	X	O	A-1					
77 ? 2926	SOCIETE GENERALE	19/11/2021	01/12/2021	01/03/2022	30 000 000,00	V	(Euribor 3M + 0.26)-Floor 0 sur Euribor 3M	0,260	0,264	EUR	T	C	O	A-1					

ORLEANS METROPOLE - BUDGET PRINCIPAL METROPOLE - BS - 2023

Envoyé en préfecture le 04/07/2023

Reçu en préfecture le 04/07/2023

Publié le



ID : 045-244500468-20230622-230622H1961H2-DE

Nature (Pour chaque ligne, indiquer le numéro de contrat)	Emprunts et dettes à l'origine du contrat										Devise	Cicite des remboursements (6)	Prom d'amortissement (7)	de remboursement anticipé O/N	gorie d'emprunt (8)
	Organisme prêteur ou chef de file	Date de signature	Date d'émission ou date de mobilisation (1)	Date du premier remboursement	Nominal (2)	Type de taux d'intérêt (3)	Index (4)	Taux initial		Niveau de taux (5)					
								Taux actuariel	Taux						
79A ? CP1618001	CREDIT AGRICOLE CORPORATE AND INVESTMENT BANK	15/12/2021	27/12/2022	27/03/2023	5 000 000,00	V	(Euribor 3M + 0.45)-Floor 0 sur	2,575	2,638	EUR	T	C	O	A-1	
80 ? 2212020	CAISSE D'EPARGNE	07/11/2022	27/12/2022	27/03/2023	35 000 000,00	F	Euribor 3M Taux fixe à 2.49 %	2,490	2,550	EUR	T	P	O	A-1	
1643 Emprunts en devises (total)					0,00										
16441 Emprunts assortis d'une option de tirage sur ligne de trésorerie (total)					8 886 997,04										
615	CREDIT AGRICOLE CORPORATE AND INVESTMENT BANK	13/12/2002	01/01/2018	15/06/2018	2 578 709,04	F	Taux fixe à 3.77 %	3,770	3,825	EUR	X	X	O	A-1	
618	CACIB ex BFT CREDIT AGRICOLE	15/12/2006	01/01/2018	15/09/2018	896 000,00	F	Taux fixe à 2.99 %	2,990	3,034	EUR	X	X	O	A-1	
619	CACIB ex BFT CREDIT AGRICOLE	04/12/2006	01/01/2018	15/05/2018	719 740,00	F	Taux fixe à 2.81 %	2,810	2,851	EUR	X	X	O	A-1	
620-Consolidation	CREDIT AGRICOLE CORPORATE AND INVESTMENT BANK	18/11/2010	01/01/2018	28/02/2018	1 200 000,00	F	Taux fixe à 3.91 %	3,910	4,026	EUR	T	C	O	A-1	
643	CACIB ex BFT CREDIT AGRICOLE	15/01/2009	01/01/2018	15/01/2018	636 848,00	F	Taux fixe à 2.73 %	2,730	2,770	EUR	X	X	O	A-1	
644	CACIB ex BFT CREDIT AGRICOLE	15/08/2009	01/01/2018	15/08/2018	1 852 500,00	F	Taux fixe à 3.34 %	3,340	3,432	EUR	X	X	O	A-1	
646	CAISSE D'EPARGNE	31/12/2009	01/01/2018	31/03/2018	1 003 200,00	V	(TAG 3M(Postfixé) + 0.28)-Floor -0.28 sur TAG 3M(Postfixé)	0,000	0,000	EUR	T	C	O	A-1	
75A ? 2111015-EUR3M-Reste à consolider	CAISSE D'EPARGNE	26/11/2021	17/11/2021	24/12/2023	0,00	V	(Euribor 3M + 0.45)-Floor 0 sur Euribor 3M	0,450	0,457	EUR	X	X	O	A-1	
79 ? CP1618001 Tirage ME3M	CREDIT AGRICOLE CORPORATE AND INVESTMENT BANK	15/12/2021	15/12/2021	11/12/2023	0,00	V	(Moyenne Euribor 3M + 0.4)-Floor 0 sur Moyenne Euribor 3M	0,400	0,407	EUR	X	X	O	A-1	
CA 30 ME-Eonia	CREDIT AGRICOLE CORPORATE AND INVESTMENT BANK	12/12/2007	12/12/2007	31/12/2029	0,00	V	EONIA(Postfixé)-Floor 0 sur EONIA(Postfixé)	3,916	4,046	EUR	X	X	O	A-1	
165 Dépôts et cautionnements reçus (Total)					0,00										
167 Emprunts et dettes assortis de conditions particulières (Total)					854 875,86										
1671 Avances consolidées du Trésor (total)					0,00										

Nature (Pour chaque ligne, indiquer le numéro de contrat)	Emprunts et dettes à l'origine du contrat										Devise	Date de dépense	Date de recette	ID			
	Organisme prêteur ou chef de file	Date de signature	Date d'émission ou date de mobilisation (1)	Date du premier remboursement	Nominal (2)	Type de taux d'intérêt (3)	Index (4)	Taux initial		Niveau de taux (5)							
								Taux actuariel									
1672 Emprunts sur comptes spéciaux du Trésor (total)					0,00												
1675 Dettes pour METP et PPP (total)					854 875,86												
608	AUTRE	19/07/2014	01/01/2018	31/03/2018	704 804,44	F	(Autre...)-Floor 0 sur Autre...		0,000	0,000	EUR	T	X	O	A-1		
609	AUTRE	30/06/2014	01/01/2018	31/03/2018	150 071,42	F	(Autre...)-Floor 0 sur Autre...		0,000	0,000	EUR	T	X	O	A-1		
1676 Dettes envers locataires-acquéreurs (total)					0,00												
1678 Autres emprunts et dettes (total)					0,00												
<b>168 Emprunts et dettes assimilés (Total)</b>					<b>0,00</b>												
1681 Autres emprunts (total) (9)					0,00												
1682 Bons à moyen terme négociables (total)					0,00												
1687 Autres dettes (total)					0,00												
<b>Total général</b>					<b>599 015 587,23</b>												

(1) Si un emprunt donne lieu à plusieurs mobilisations, indiquer la date de la première mobilisation.

(2) Nominal : montant emprunté à l'origine.

(3) Type de taux d'intérêt : F : fixe ; V : variable simple ; C : complexe ; R : préfixé (c'est-à-dire un taux variable qui n'est pas seulement défini comme la simple addition d'un taux usuel de référence et d'une marge exprimée en point de pourcentage).

(4) Mentionner le ou les types d'index (ex : Euribor 3 mois).

(5) Indiquer le niveau de taux à l'origine du contrat.

(6) Indiquer la périodicité des remboursements : A : annuelle , B : bimestrielle, T : trimestrielle, X autre.

(7) Indiquer C pour amortissement constant, P pour amortissement progressif, F pour *in fine*, X pour autres à préciser.

(8) Catégorie d'emprunt à l'origine. Exemple A-1 (cf. la classification des emprunts suivant la typologie de la circulaire IOCB1015077C du 25 juin 2010 sur les produits financiers offerts aux collectivités territoriales).

(9) Y compris les avances remboursables consenties au titre de l'article 25 de la loi n°2020-935 du 30 juillet 2020 de finances rectificative pour 2020, portant attribution des avances remboursables sur les recettes fiscales prévues aux articles 1594 A et 1595 du code général des impôts

## IV – ANNEXES

## ANNEXES PATRIMONIALES – ETAT DE LA DETTE – REPARTITION PAR NATURE DE DETTE

IV

B1.2

## B1.2 – REPARTITION PAR NATURE DE DETTE (hors 16449 et 166) (suite)

Nature (Pour chaque ligne, indiquer le numéro de contrat)	Couverture ? O/N (11)	Montant couvert	Catégorie d'emprunt après couverture éventuelle (12)	Capital restant dû au 01/01/N	Durée résiduelle (en années)	Emprunts et dettes au 01/01/N						ICNE de l'exercice
						Type de taux (13)	Taux d'intérêt		Annuité de l'exercice			
							Index (14)	Niveau de taux d'intérêt à la date de vote du budget (15)	Capital	Charges d'intérêt (16)	Intérêts perçus (le cas échéant) (17)	
<b>163 Emprunts obligataires (Total)</b>		<b>0,00</b>		<b>0,00</b>					<b>0,00</b>	<b>0,00</b>	<b>0,00</b>	<b>0,00</b>
<b>164 Emprunts auprès des établissements financiers (Total)</b>		<b>0,00</b>		<b>391 790 730,61</b>					<b>31 862 572,74</b>	<b>8 886 732,84</b>	<b>0,00</b>	<b>1 015 967,83</b>
1641 Emprunts en euros (total)		0,00		386 177 975,43					31 179 068,02	8 731 718,17	0,00	961 344,18
13 - 70028189817	N	0,00	A-1	1 080 095,87	0,97	V	(Euribor 6M-Floor -0.11 sur Euribor 6M) + 0.11	2,697	1 080 095,87	24 728,24	0,00	0,00
14 - CA 2006 - 20M	N	0,00	A-1	4 278 719,30	3,99	V	Euribor 3M-Floor -0.09 sur Euribor 3M + 0.09	2,186	1 180 788,63	118 569,77	0,00	3 527,37
17 C - CA 30ME Tirage 2-BP	N	0,00	A-1	1 555 555,36	6,93	F	Taux fixe à 0.09 %	0,091	222 222,24	1 343,19	0,00	80,00
17 E - CA 30 ME-Tirage 3	N	0,00	A-1	4 447 058,92	6,54	F	Taux fixe à 0.075 %	0,076	658 823,52	3 193,58	0,00	591,91
21 - 000227	N	0,00	A-1	1 875 122,87	3,92	V	Livret A(Préfixé)	2,000	468 780,73	37 502,46	0,00	4 644,84
22 D - 1183158	N	0,00	A-1	2 546 695,17	7,92	V	(Euribor 3M)-Floor -0 sur Euribor 3M	2,017	307 168,34	72 330,79	0,00	6 851,61
22 E - 1200039-Budget Principal	N	0,00	A-1	17 069 000,28	8,50	F	Taux fixe à 2.79 %	2,790	1 694 597,15	461 291,23	0,00	207 814,16
23 - 1231974	N	0,00	A-1	992 284,21	5,17	V	Livret A(Préfixé) + 0.6	1,600	164 171,85	15 876,54	0,00	24 760,56
30 B - 00778089392U - 2006 11 214S-T2 li3	N	0,00	A-1	207 652,09	4,99	V	(TAG 3M(Postfixé) + 0.01)-Floor -0.01 sur TAG 3M(Postfixé)	2,030	37 625,55	5 924,58	0,00	52,10
30 D - 00778089392U - 2006 11 214S-T4 li1	N	0,00	A-1	5 710 443,98	4,99	F	Taux fixe à 2.87 %	2,944	1 034 701,76	154 958,72	0,00	1 118,28
31 - 318197000778471492W - Port Fluvial	N	0,00	A-1	1 689 999,80	14,99	F	Taux fixe à 4.61 %	4,690	112 666,68	75 961,28	0,00	403,97
32 C - 0701108-T2-M.Gros-BP	N	0,00	A-1	112 500,00	6,00	F	Taux fixe à 0.56 %	0,569	18 750,00	598,71	0,00	1,46
32 E - 0701108-T3-Prin	N	0,00	A-1	1 920 692,91	6,00	F	Taux fixe à 3.87 %	3,985	290 102,60	71 117,31	0,00	175,29
32 H - 0701108-conso T1 li6	N	0,00	A-1	1 442 996,18	6,84	V	(Euribor 3M)-Floor -0 sur Euribor 3M	1,763	189 938,39	38 348,84	0,00	7 354,14
35 A - 2003-01-001-A-ligne-01	N	0,00	A-1	885 121,75	2,92	V	(TAG 3M(Postfixé) + 0.12)-Floor -0.12 sur TAG 3M(Postfixé)	1,875	287 538,49	22 950,54	0,00	1 909,57

ORLEANS METROPOLE - BUDGET PRINCIPAL METROPOLE - BS - 2023

Envoyé en préfecture le 04/07/2023

Reçu en préfecture le 04/07/2023

Publié le



ID : 045-244500468-20230622-230622H1961H2-DE

Nature (Pour chaque ligne, indiquer le numéro de contrat)	Couverture ? O/N (11)	Montant couvert	Catégorie d'emprunt après couverture éventuelle (12)	Capital restant dû au 01/01/N	Durée résiduelle (en années)	Emprunts et dettes au 01/01/N		Capital	Charges d'intérêt (16)	Intérêts perçus (le cas échéant) (17)	ICNE de l'exercice	
						Type de taux (13)	Taux d'intérêt					
							Index (14)					Niveau de taux d'intérêt à la date de vote du budget (15)
36 A - 8 375 393 Conso-2	N	0,00	C-1	770 653,90	2,92	C	Taux fixe annulable à 4.39 % (exercçable à partir du 03/09/2012)	4,529	372 265,08	28 102,01	0,00	1 457,44
36 D - 8 375 393-Conso 1	N	0,00	C-1	362 250,00	0,92	C	Taux fixe annulable à 4.42 % (exercçable à partir du 03/09/2012)	4,560	362 250,00	10 129,46	0,00	0,00
43 B - MIN254421-conso 4,5M	N	0,00	A-1	1 669 741,42	7,00	V	(TAG 3M(Postfixé) + 0.005)-Floor -0.005 sur TAG 3M(Postfixé)	2,055	227 662,51	37 223,01	0,00	13 882,35
43 D - MIN254421-conso 2M	N	0,00	A-1	817 101,93	7,58	V	(TAG 6M(Postfixé) + 0.005)-Floor -0.005 sur TAG 6M(Postfixé)	0,645	100 871,48	13 364,84	0,00	11 350,90
44 - MON270570EUR	N	0,00	A-1	656 629,24	2,67	F	Taux fixe à 3.04 %	3,075	232 471,65	17 328,07	0,00	1 038,72
45 A - MIN275366EUR-2	N	0,00	A-1	2 040 069,86	5,42	V	Euribor 3M + 0.93	2,989	351 638,05	74 464,55	0,00	6 475,28
46 A - MIN262347EUR	N	0,00	A-1	3 547 131,78	9,67	V	(TAG 6M(Postfixé) + 0.56)-Floor 0 sur TAG 6M(Postfixé)	1,642	341 050,03	90 632,43	0,00	46 694,09
50 A - 15823 10M-T1	N	0,00	A-1	2 510 149,35	4,50	F	Taux fixe à 0 %	0,000	528 452,52	0,00	0,00	0,00
52 A - T1-10M-SG-2007	N	0,00	A-1	3 850 280,78	6,00	F	Taux fixe à 3.91 %	3,968	580 947,03	142 096,89	0,00	0,00
52 B - 225k conso - Port Fluvial	N	0,00	A-1	78 750,00	7,00	F	Taux fixe à 0 %	0,000	11 250,00	0,00	0,00	0,00
53 C - 18499 003	N	0,00	A-1	1 200 000,00	11,82	V	(Euribor 3M-Floor -0.376 sur Euribor 3M) + 0.376	1,997	100 000,00	36 324,14	0,00	7 994,00
54 - 322709	N	0,00	A-1	1 391 585,76	10,75	V	Livret A(Préfixé) + 1	3,000	114 349,94	46 452,63	0,00	15 804,68
55A ? CO1792003A	N	0,00	A-1	1 961 206,86	12,35	F	Taux fixe à 1.5 %	1,531	150 862,07	28 676,37	0,00	4 073,28
57A ? 1529102001A	N	0,00	A-1	3 500 000,00	13,97	V	(Euribor 3M + 0.55)-Floor 0 sur Euribor 3M	2,678	250 000,00	122 266,42	0,00	3 777,42
58A - CACIB - CO9739003	N	0,00	A-1	3 750 000,00	14,99	F	Taux fixe à 0.47 %	0,478	250 000,00	17 421,83	0,00	182,78
58B - CACIB - CO9739004	N	0,00	A-1	4 000 000,00	15,87	F	Taux fixe à 0.49 %	0,498	250 000,00	19 406,05	0,00	2 398,96
59 B - 1710011 002	N	0,00	A-1	800 000,00	15,99	V	(Euribor 3M + 0.45)-Floor 0 sur Euribor 3M	2,638	50 000,00	27 908,20	0,00	339,99
60 - CACIB - CO9356#002	N	0,00	A-1	7 500 000,00	14,99	F	Taux fixe à 0.62 %	0,630	500 000,00	45 963,96	0,00	482,22
600	N	0,00	A-1	106 340,48	8,07	F	Taux fixe à 1.73 %	1,730	11 021,34	1 839,69	0,00	1 534,50
601	N	0,00	A-1	22 697,01	4,20	F	Taux fixe à 4.01 %	4,071	4 999,52	835,60	0,00	33,51
602	N	0,00	A-1	7 603,70	1,15	F	Taux fixe à 4.1 %	4,164	6 051,45	219,51	0,00	6,02
603	N	0,00	A-1	40 822,96	7,02	F	Taux fixe à 1.08 %	1,084	5 442,75	418,90	0,00	84,91
604	N	0,00	A-1	533 345,63	4,78	F	Taux fixe à 3.63 %	3,683	99 110,09	19 629,34	0,00	3 502,83

ORLEANS METROPOLE - BUDGET PRINCIPAL METROPOLE - BS - 2023

Envoyé en préfecture le 04/07/2023

Reçu en préfecture le 04/07/2023



Publié le

ID : 045-244500468-20230622-230622H1961H2-DE

Nature (Pour chaque ligne, indiquer le numéro de contrat)	Emprunts et dettes au 01/01/N											
	Couverture ? O/N (11)	Montant couvert	Catégorie d'emprunt après couverture éventuelle (12)	Capital restant dû au 01/01/N	Durée résiduelle (en années)	Taux d'intérêt			Annuités			
						Type de taux (13)	Index (14)	Niveau de taux d'intérêt à la date de vote du budget (15)	Capital	Charges d'intérêt (16)	Intérêts perçus (le cas échéant) (17)	ICNE de l'exercice
605	N	0,00	A-1	8 625,04	2,17	F	Taux fixe à 3.69 %	3,797	3 833,32	268,76	0,00	14,73
606	N	0,00	A-1	36 000,00	2,39	F	Taux fixe à 3.72 %	3,772	14 400,00	1 138,32	0,00	82,58
607	N	0,00	A-1	180 000,00	3,33	F	Taux fixe à 3.95 %	4,082	45 000,00	6 152,15	0,00	444,38
610	N	0,00	A-1	16 579,69	0,33	V	Livret A(Préfixé) + 1.2	3,200	16 579,69	217,11	0,00	0,00
611	N	0,00	A-1	16 959,86	0,58	V	Livret A(Préfixé) + 1.2	3,200	16 959,86	310,30	0,00	0,00
612	N	0,00	A-1	87 879,75	1,25	V	LEP(Préfixé) + (-0.05)	4,550	57 894,11	3 344,77	0,00	403,13
613	N	0,00	A-1	670 322,10	4,96	F	Taux fixe à 4.25 %	4,382	122 839,37	26 910,47	0,00	1 034,13
614	N	0,00	A-1	485 936,30	3,50	F	Taux fixe à 4.305 %	4,440	131 401,21	19 071,99	0,00	42,40
616	N	0,00	A-1	1 013 573,29	8,00	V	(TAG 3M(Postfixé) + 0.13)-Floor -0.13 sur TAG 3M(Postfixé)	1,036	107 911,34	24 288,79	0,00	8 783,68
617 - 70034339965	N	0,00	A-1	81 250,00	2,44	F	Taux fixe à 3.4 %	3,444	32 500,00	2 348,13	0,00	0,00
62 - MIN526985	N	0,00	A-1	8 796 174,00	16,00	V	(Euribor 3M + 0.38)-Floor 0 sur Euribor 3M	2,627	360 746,20	250 091,21	0,00	87 327,46
621	N	0,00	A-1	23 573,49	0,15	F	Taux fixe à 3.99 %	3,990	23 573,49	940,58	0,00	0,00
622	N	0,00	A-1	1 480 505,25	8,92	V	(Euribor 3M + 0.93)-Floor 0 sur Euribor 3M	2,989	158 366,42	55 634,41	0,00	5 070,51
623	N	0,00	A-1	725 000,00	7,04	F	Taux fixe à 3.65 %	3,700	100 000,00	25 093,76	0,00	4 815,98
626	N	0,00	A-1	666 666,84	1,99	V	(TAG 3M(Postfixé) + 0.065)-Floor -0.065 sur TAG 3M(Postfixé)	2,086	333 333,32	16 638,29	0,00	103,65
627	N	0,00	A-1	1 000 000,00	2,00	F	Taux fixe à 3.62 %	3,724	500 000,00	29 802,15	0,00	50,28
628	N	0,00	A-1	1 699 999,84	2,99	V	TAG 3M(Postfixé) + 0.65	3,006	566 666,68	55 820,61	0,00	266,60
629	N	0,00	A-1	2 333 333,44	6,94	F	Taux fixe à 2.24 %	2,292	333 333,32	50 145,93	0,00	2 613,33
63 - MIN526986- COMET	N	0,00	A-1	8 796 174,00	16,00	V	(Euribor 3M + 0.38)-Floor 0 sur Euribor 3M	2,573	360 746,20	250 091,21	0,00	87 335,13
630	N	0,00	A-1	615 975,56	8,99	V	(Euribor 3M + 0.88)-Floor 0 sur Euribor 3M	3,087	66 025,16	23 713,50	0,00	137,37
631	N	0,00	A-1	2 500 000,00	4,96	V	Euribor 3M + 0.61	2,722	500 000,00	92 631,17	0,00	3 783,89
632	N	0,00	A-1	297 882,15	1,02	F	Taux fixe à 4.08 %	4,143	237 090,34	8 556,78	0,00	558,05
633	N	0,00	A-1	496 031,14	8,73	F	Taux fixe à 3.24 %	3,280	49 862,27	15 469,65	0,00	200,78
634	N	0,00	A-1	101 079,77	4,56	F	Taux fixe à 4.33 %	4,401	19 596,45	4 061,42	0,00	656,64
635	N	0,00	A-1	82 333,47	4,57	F	Taux fixe à 4.99 %	5,160	17 333,32	3 836,34	0,00	603,66

ORLEANS METROPOLE - BUDGET PRINCIPAL METROPOLE - BS - 2023

Envoyé en préfecture le 04/07/2023

Reçu en préfecture le 04/07/2023



Publié le

ID : 045-244500468-20230622-230622H1961H2-DE

Nature (Pour chaque ligne, indiquer le numéro de contrat)	Emprunts et dettes au 01/01/N											
	Couverture ? O/N (11)	Montant couvert	Catégorie d'emprunt après couverture éventuelle (12)	Capital restant dû au 01/01/N	Durée résiduelle (en années)	Taux d'intérêt			Capital	Charges d'intérêt (16)	Intérêts perçus (le cas échéant) (17)	ICNE de l'exercice
						Type de taux (13)	Index (14)	Niveau de taux d'intérêt à la date de vote du budget (15)				
636	N	0,00	A-1	123 718,00	8,98	F	Taux fixe à 1.04 %	1,044	13 182,28	1 235,36	0,00	22,35
639	N	0,00	A-1	251 212,50	8,15	F	Taux fixe à 3.95 %	4,068	30 450,00	9 602,15	0,00	872,01
640	N	0,00	A-1	423 489,20	2,94	F	Taux fixe à 2.81 %	2,840	137 229,17	10 462,43	0,00	446,88
641 - CO7411	N	0,00	A-1	461 250,00	5,94	V	Euribor 3M + 1.53	3,620	76 875,00	19 775,14	0,00	1 108,00
642	N	0,00	A-1	797 500,00	14,50	V	(Euribor 3M + 0.94)-Floor 0 sur Euribor 3M	3,226	55 000,00	31 699,61	0,00	187,94
645	N	0,00	A-1	1 260 000,00	12,00	V	Euribor 3M + 1.14	3,434	105 000,00	52 181,28	0,00	152,52
647	N	0,00	A-1	153 000,00	5,71	V	(TAM(Postfixé) + 0.1)-Floor -0.1 sur TAM(Postfixé)	2,511	25 500,00	3 839,81	0,00	1 376,03
648	N	0,00	A-1	81 000,00	4,47	V	Euribor 3M + 2.18	4,374	18 000,00	3 845,24	0,00	122,28
649	N	0,00	A-1	150 186,35	5,82	F	Taux fixe à 3.04 %	3,075	23 174,82	4 303,14	0,00	697,15
64A - CACIB n° CP0178004	N	0,00	A-1	5 600 000,00	15,99	F	Taux fixe à 0.28 %	0,284	350 000,00	15 524,15	0,00	163,33
64D ? CP0178006	N	0,00	A-1	8 550 000,00	17,83	F	Taux fixe à 0.39 %	0,396	475 000,00	33 009,24	0,00	5 423,71
65-1810008-COMET	N	0,00	A-1	25 500 000,00	16,98	F	Taux fixe à 0.49 %	0,498	1 500 000,00	123 883,23	0,00	2 286,67
651	N	0,00	A-1	155 512,86	2,83	F	Taux fixe à 1.34 %	1,347	51 145,72	1 827,59	0,00	236,97
653	N	0,00	A-1	530 315,84	10,99	V	Euribor 3M + 1.17	3,388	48 210,52	22 065,12	0,00	128,19
654	N	0,00	A-1	1 291 566,92	7,08	F	Taux fixe à 2 %	2,015	167 236,81	24 582,27	0,00	3 747,77
655	N	0,00	A-1	481 250,00	13,50	V	(Euribor 3M + 0.95)-Floor -0.95 sur Euribor 3M	3,171	35 000,00	16 021,04	0,00	5 147,10
656	N	0,00	A-1	100 500,00	2,32	F	Taux fixe à 4.91 %	4,910	33 500,00	4 934,55	0,00	2 238,82
657	N	0,00	A-1	34 800,00	14,40	F	Taux fixe à 4.32 %	4,456	2 400,00	1 484,71	0,00	139,97
66A	N	0,00	A-1	4 250 000,00	16,98	V	(Euribor 3M + 0.12)-Floor 0 sur Euribor 3M	2,297	250 000,00	134 658,63	0,00	2 916,53
66C - 2012007	N	0,00	A-1	5 400 000,00	17,99	V	(Euribor 3M + 0.12)-Floor 0 sur Euribor 3M	2,314	300 000,00	172 109,22	0,00	1 592,73
67 - 2095	N	0,00	A-1	8 875 000,00	17,67	V	(Euribor 3M + 0.38)-Floor 0 sur Euribor 3M	2,420	500 000,00	292 502,22	0,00	28 280,28
68 - 2096 - COMET	N	0,00	A-1	8 875 000,00	17,67	V	(Euribor 3M + 0.38)-Floor 0 sur Euribor 3M	2,420	500 000,00	292 502,22	0,00	28 280,28
70 - MON536465	N	0,00	A-1	9 000 000,00	17,92	F	Taux fixe à 0.56 %	0,561	500 000,00	49 350,00	0,00	3 834,44



Nature (Pour chaque ligne, indiquer le numéro de contrat)	Emprunts et dettes au 01/01/N											
	Couverture ? O/N (11)	Montant couvert	Catégorie d'emprunt après couverture éventuelle (12)	Capital restant dû au 01/01/N	Durée résiduelle (en années)	Taux d'intérêt			Capital	Charges d'intérêt (16)	Intérêts perçus (le cas échéant) (17)	ICNE de l'exercice
						Type de taux (13)	Index (14)	Niveau de taux d'intérêt à la date de vote du budget (15)				
71 - 2672	N	0,00	A-1	9 000 000,00	17,96	V	(Euribor 3M + 0.36)-Floor 0 sur Euribor 3M	2,464	500 000,00	303 308,98	0,00	15 137,10
72 ? CP1110-2	N	0,00	B-1	18 000 000,00	17,83	C	Taux fixe 0.94% à barrière 5.5% sur Euribor 3M(Postfixé) (Marge de 0.32%)	0,957	1 000 000,00	167 502,77	0,00	26 633,33
73A	N	0,00	A-1	13 950 000,00	17,99	V	(Euribor 3M + 0.32)-Floor 0 sur Euribor 3M	2,507	775 000,00	471 547,53	0,00	2 881,03
73E ? 659125E	N	0,00	A-1	10 000 000,00	19,83	F	Taux fixe à 2.89 %	2,965	500 000,00	287 504,83	0,00	46 520,97
73F ? 651889E	N	0,00	A-1	10 000 000,00	19,83	F	Taux fixe à 2.89 %	2,965	500 000,00	287 504,83	0,00	46 520,97
74A ? 2674A	N	0,00	A-1	6 650 000,00	18,96	V	(Euribor 3M + 0.36)-Floor 0 sur Euribor 3M	2,464	350 000,00	224 397,49	0,00	11 219,26
75 ? 2111015-Reste à consolider	N	0,00	A-1	0,00	20,00	V	(Euribor 3M + 0.35)-Floor 0 sur Euribor 3M	0,000	0,00	0,00	0,00	15 477,08
75A ? 2111015	N	0,00	A-1	28 590 519,43	18,92	F	Taux fixe à 0.64 %	0,651	1 418 648,81	182 062,63	0,00	14 491,66
75B	N	0,00	A-1	20 000 000,00	19,99	V	(Euribor 3M + 0.35)-Floor 0 sur Euribor 3M	2,535	1 000 000,00	681 591,11	0,00	8 401,84
75B-Tirage EUR3M	N	0,00	A-1	0,00	0,98	V	(Euribor 3M + 0.45)-Floor 0 sur Euribor 3M	2,414	0,00	0,00	0,00	0,00
77 ? 2926	N	0,00	A-1	28 500 000,00	18,92	V	(Euribor 3M + 0.26)-Floor 0 sur Euribor 3M	2,296	1 500 000,00	906 848,65	0,00	88 472,25
79A ? CP1618001	N	0,00	A-1	5 000 000,00	19,99	V	(Euribor 3M + 0.45)-Floor 0 sur Euribor 3M	2,638	250 000,00	175 371,91	0,00	2 153,24
80 ? 2212020	N	0,00	A-1	35 000 000,00	19,99	F	Taux fixe à 2.49 %	2,550	1 363 855,51	870 701,61	0,00	9 306,00
1643 Emprunts en devises (total)		0,00		0,00					0,00	0,00	0,00	0,00
16441 Emprunts assortis d'une option de tirage sur ligne de trésorerie (total) (10)		0,00		5 612 755,18					683 504,72	155 014,67	0,00	54 623,65
615	N	0,00	A-1	1 561 487,18	5,46	V	(TAM(Postfixé) + 0.1)-Floor -0.1 sur TAM(Postfixé)	1,516	232 100,72	23 660,54	0,00	27 494,61
618	N	0,00	A-1	616 000,00	10,71	F	Taux fixe à 2.99 %	3,034	56 000,00	18 674,21	0,00	4 976,69





Nature (Pour chaque ligne, indiquer le numéro de contrat)	Emprunts et dettes au 01/01/N											
	Couverture ? O/N (11)	Montant couvert	Catégorie d'emprunt après couverture éventuelle (12)	Capital restant dû au 01/01/N	Durée résiduelle (en années)	Taux d'intérêt			Capital	Charges d'intérêt (16)	Intérêts perçus (le cas échéant) (17)	ICNE de l'exercice
						Type de taux (13)	Index (14)	Niveau de taux d'intérêt à la date de vote du budget (15)				
619	N	0,00	A-1	462 690,00	8,37	F	Taux fixe à 2.81 %	2,851	51 410,00	13 182,17	0,00	7 383,62
620-Consolidation	N	0,00	A-1	900 000,00	14,91	F	Taux fixe à 3.91 %	4,026	60 000,00	34 784,34	0,00	2 828,23
643	N	0,00	A-1	347 378,00	5,04	F	Taux fixe à 2.73 %	2,770	57 894,00	9 615,13	0,00	7 683,39
644	N	0,00	A-1	1 140 000,00	7,62	F	Taux fixe à 3.34 %	3,432	142 500,00	37 388,51	0,00	4 257,11
646	N	0,00	A-1	585 200,00	7,00	V	(TAG 3M(Postfixé) + 0.28)-Floor -0.28 sur TAG 3M(Postfixé)	2,372	83 600,00	17 709,77	0,00	0,00
75A ? 2111015-EUR3M-Reste à consolider	N	0,00	A-1	0,00	0,98	V	(Euribor 3M + 0.45)-Floor 0 sur Euribor 3M	2,492	0,00	0,00	0,00	0,00
79 ? CP1618001 Tirage ME3M	N	0,00	A-1	0,00	0,94	V	(Moyenne Euribor 3M + 0.4)-Floor 0 sur Moyenne Euribor 3M	2,277	0,00	0,00	0,00	0,00
CA 30 ME-Eonia	N	0,00	A-1	0,00	7,00	V	EONIA(Postfixé)-Floor 0 sur EONIA(Postfixé)	2,026	0,00	0,00	0,00	0,00
<b>165 Dépôts et cautionnements reçus (Total)</b>		<b>0,00</b>		<b>0,00</b>					<b>0,00</b>	<b>0,00</b>	<b>0,00</b>	<b>0,00</b>
<b>167 Emprunts et dettes assortis de conditions particulières (Total)</b>		<b>0,00</b>		<b>438 834,03</b>					<b>99 749,30</b>	<b>25 066,06</b>	<b>0,00</b>	<b>0,00</b>
1671 Avances consolidées du Trésor (total)		0,00		0,00					0,00	0,00	0,00	0,00
1672 Emprunts sur comptes spéciaux (total)		0,00		0,00					0,00	0,00	0,00	0,00
1675 Dettes pour METP et PPP (total)		0,00		438 834,03					99 749,30	25 066,06	0,00	0,00
608	N	0,00	A-1	359 265,48	4,00	F	(Autre...)-Floor 0 sur Autre...	0,000	82 091,40	19 389,39	0,00	0,00
609	N	0,00	A-1	79 568,55	3,95	F	(Autre...)-Floor 0 sur Autre...	0,000	17 657,90	5 676,67	0,00	0,00
1676 Dettes envers locataires-acquéreurs (total)		0,00		0,00					0,00	0,00	0,00	0,00
1678 Autres emprunts et dettes (total)		0,00		0,00					0,00	0,00	0,00	0,00
<b>168 Emprunts et dettes assimilés (Total)</b>		<b>0,00</b>		<b>0,00</b>					<b>0,00</b>	<b>0,00</b>	<b>0,00</b>	<b>0,00</b>
1681 Autres emprunts (total)		0,00		0,00					0,00	0,00	0,00	0,00
1682 Bons à moyen terme négociables (total)		0,00		0,00					0,00	0,00	0,00	0,00



Nature (Pour chaque ligne, indiquer le numéro de contrat)	Emprunts et dettes au 01/01/N											
	Couverture ? O/N (11)	Montant couvert	Catégorie d'emprunt après couverture éventuelle (12)	Capital restant dû au 01/01/N	Durée résiduelle (en années)	Taux d'intérêt			Capital	Charges d'intérêt (16)	Intérêts perçus (le cas échéant) (17)	ICNE de l'exercice
						Type de taux (13)	Index (14)	Niveau de taux d'intérêt à la date de vote du budget (15)				
1687 Autres dettes (total)		0,00		0,00					0,00	0,00	0,00	0,00
<b>Total général</b>		<b>0,00</b>		<b>392 229 564,64</b>					<b>31 962 322,04</b>	<b>8 911 798,90</b>	<b>0,00</b>	<b>1 015 967,83</b>

(10) S'agissant des emprunts assortis d'une ligne de trésorerie, il faut faire ressortir le remboursement du capital de la dette prévue pour l'exercice correspondant au véritable endettement.

(11) Si l'emprunt est soumis à couverture, il convient de compléter le tableau « détail des opérations de couverture ».

(12) Catégorie d'emprunt. Exemple A-1 (cf. la classification des emprunts suivant la typologie de la circulaire IOCB1015077C du 25 juin 2010 sur les produits financiers offerts aux collectivités territoriales).

(13) Type de taux d'intérêt après opérations de couverture : F : fixe ; V : variable simple ; C : complexe (c'est-à-dire un taux variable qui n'est pas seulement défini comme la simple addition d'un taux usuel de référence et d'une marge exprimée en point de pourcentage).

(14) Mentionner l'index en cours au 01/01/N après opérations de couverture.

(15) Taux après opérations de couverture éventuelles. Pour les emprunts à taux variable, indiquer le niveau à la date de vote du budget.

(16) Il s'agit des intérêts dus au titre du contrat initial et comptabilisés à l'article 66111 « Intérêts réglés à l'échéance » (intérêts décaissés) et intérêts éventuels dus au titre du contrat d'échange éventuel et comptabilisés à l'article 668.

(17) Indiquer les intérêts éventuellement reçus au titre du contrat d'échange éventuel et comptabilisés au 768.

## IV – ANNEXES

## ANNEXES PATRIMONIALES – ETAT DE LA DETTE – REPARTITION DES EMPRUNTS PAR STRUCTURE DE TAUX

B1.3

## B1.3 – REPARTITION DES EMPRUNTS PAR STRUCTURE DE TAUX (HORS A1)

Emprunts ventilés par structure de taux selon le risque le plus élevé (Pour chaque ligne, indiquer le numéro de contrat) (1)	Organisme prêteur ou chef de file	Nominal (2)	Capital restant dû au 01/01/N (3)	Type d'indices (4)	Durée du contrat	Dates des périodes bonifiées	Taux minimal (5)	Taux maximal (6)	Coût de sortie (7)	Taux maximal après couverture éventuelle (8)	Niveau du taux à la date de vote du budget (9)	Intérêts à payer au cours de l'exercice (10)	Intérêts à percevoir au cours de l'exercice (le cas échéant) (11)	% par type de taux selon le capital restant dû
Echange de taux, taux variable simple plafonné (cap) ou encadré (tunnel) (A)														
<b>TOTAL (A)</b>		<b>0,00</b>	<b>0,00</b>						<b>0,00</b>			<b>0,00</b>	<b>0,00</b>	<b>0,00</b>
Barrière simple (B)														
72 ? CP1110-2	CREDIT AGRICOLE CORPORATE AND INVESTMENT BANK	19 750 000,00	18 000 000,00	1	19,00		((Euribor 3M + 0.32)-Floor 0 sur Euribor 3M) + Cap 1.5 sur Euribor 3M	Taux fixe 0.94% à barrière 5.5% sur Euribor 3M(Postfixé) (Marge de 0.32%)	0,00	Taux fixe 0.94% à barrière 5.5% sur Euribor 3M(Postfixé) (Marge de 0.32%)	0,957	167 502,77	0,00	4,59
<b>TOTAL (B)</b>		<b>19 750 000,00</b>	<b>18 000 000,00</b>						<b>0,00</b>			<b>167 502,77</b>	<b>0,00</b>	<b>4,59</b>
Option d'échange (C)														
36 A - 8 375 393 Conso-2	CREDIT FONCIER DE FRANCE	5 475 631,43	770 653,90	1	18,25		Taux fixe annuable à 4.39 % (exerçable à partir du 03/09/2012)	Taux fixe annuable à 4.39 % (exerçable à partir du 03/09/2012)	0,00	Taux fixe annuable à 4.39 % (exerçable à partir du 03/09/2012)	4,529	28 102,01	0,00	0,20
36 D - 8 375 393-Conso 1	CREDIT FONCIER DE FRANCE	5 886 562,50	362 250,00	1	16,25		Taux fixe à 4.42 %	Taux fixe annuable à 4.42 % (exerçable à partir du 03/09/2012)	0,00	Taux fixe annuable à 4.42 % (exerçable à partir du 03/09/2012)	4,560	10 129,46	0,00	0,09
<b>TOTAL (C)</b>		<b>11 362 193,93</b>	<b>1 132 903,90</b>						<b>0,00</b>			<b>38 231,47</b>	<b>0,00</b>	<b>0,29</b>
Multiplificateur jusqu'à 3 ou multiplificateur jusqu'à 5 capé (D)														
<b>TOTAL (D)</b>		<b>0,00</b>	<b>0,00</b>						<b>0,00</b>			<b>0,00</b>	<b>0,00</b>	<b>0,00</b>
Multiplificateur jusqu'à 5 (E)														



Emprunts ventilés par structure de taux selon le risque le plus élevé (Pour chaque ligne, indiquer le numéro de contrat) (1)	Organisme prêteur ou chef de file	Nominal (2)	Capital restant dû au 01/01/N (3)	Type d'indices (4)	Durée du contrat	Dates des périodes bonifiées	Taux minimal (5)	Taux maximal (6)	Coût de sortie (7)	Taux maximal après couverture éventuelle (8)	Niveau du taux à la date de vote du budget (9)	Intérêts à payer au cours de l'exercice (10)	Intérêts à percevoir au cours de l'exercice (le cas échéant) (11)	Taux selon le capital restant dû
<b>TOTAL (E)</b>		0,00	0,00						0,00			0,00	0,00	0,00
<b>Autres types de structures (F)</b>														
<b>TOTAL (F)</b>		0,00	0,00						0,00			0,00	0,00	0,00
<b>TOTAL GENERAL</b>		31 112 193,93	19 132 903,90						0,00			205 734,24	0,00	4,88

(1) Répartir les emprunts selon le type de structure de taux (de A à F selon la classification de la charte de bonne conduite) en fonction du risque le plus élevé à courir sur toute la durée de vie du contrat de prêt et après opérations de couverture éventuelles.

(2) Nominal : montant emprunté à l'origine. En cas de couverture partielle d'un emprunt, indiquer séparément sur deux lignes la part du nominal couvert et la part non couverte.

(3) En cas de couverture partielle d'un emprunt, indiquer séparément sur deux lignes la part du capital restant dû couvert et la part non couverte.

(4) Indiquer la classification de l'indice sous-jacent suivant la typologie de la circulaire du 25 juin 2010 sur les produits financiers (de 1 à 6). 1 : Indice zone euro / 2 : Indices inflation française ou zone euro ou écart entre ces indices / 3 : Ecart indice zone euro / 4 : Indices hors zone euro ou écart d'indices dont l'un est hors zone euro / 5 : écarts d'indices hors zone euro / 6 : autres indices.

(5) Taux hors opération de couverture. Indiquer le montant, l'index ou la formule correspondant au taux minimal du contrat de prêt sur toute la durée du contrat.

(6) Taux hors opération de couverture. Indiquer le montant, l'index ou la formule correspondant au taux maximal du contrat de prêt sur toute la durée du contrat.

(7) Coût de sortie : indiquer le montant de l'indemnité contractuelle de remboursement définitif de l'emprunt au 01/01/N ou le cas échéant, à la prochaine date d'échéance.

(8) Montant, index ou formule.

(9) Indiquer le niveau de taux après opérations de couverture éventuelles. Pour les emprunts à taux variables, indiquer le niveau du taux à la date de vote du budget.

(10) Indiquer les intérêts à payer au titre du contrat initial et comptabilisés à l'article 66111 et des intérêts éventuels à payer au titre du contrat d'échange et comptabilisés à l'article 668.

(11) Indiquer les intérêts à percevoir au titre du contrat d'échange et comptabilisés au 768.

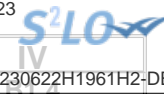

## IV – ANNEXES

## ANNEXES PATRIMONIALES – ETAT DE LA DETTE – TYPOLOGIE DE LA REPARTITION DE L'ENCOURS

## B1.4 – TYPOLOGIE DE LA REPARTITION DE L'ENCOURS (1)

Indices sous-jacents		(1) Indices zone euro	(2) Indices inflation française ou zone euro ou écart entre ces indices	(3) Ecart d'indices zone euro	(4) Indices hors zone euro et écarts d'indices dont l'un est un indice hors zone euro	(5) Ecart d'indices hors zone euro	(6) Autres indices
<b>Structure</b>							
<b>(A) Taux fixe simple. Taux variable simple. Echange de taux fixe contre taux variable ou inversement. Echange de taux structuré contre taux variable ou taux fixe (sens unique). Taux variable simple plafonné (cap) ou encadré (tunnel)</b>	Nombre de produits	108	0	0	0	0	
	% de l'encours	95,13	0,00	0,00	0,00	0,00	
	Montant en euros	373 096 660,74	0,00	0,00	0,00	0,00	
<b>(B) Barrière simple. Pas d'effet de levier</b>	Nombre de produits	1	0	0	0	0	
	% de l'encours	4,59	0,00	0,00	0,00	0,00	
	Montant en euros	18 000 000,00	0,00	0,00	0,00	0,00	
<b>(C) Option d'échange (swaption)</b>	Nombre de produits	2	0	0	0	0	
	% de l'encours	0,29	0,00	0,00	0,00	0,00	
	Montant en euros	1 132 903,90	0,00	0,00	0,00	0,00	
<b>(D) Multiplicateur jusqu'à 3 ; multiplicateur jusqu'à 5 capé</b>	Nombre de produits	0	0	0	0	0	
	% de l'encours	0,00	0,00	0,00	0,00	0,00	
	Montant en euros	0,00	0,00	0,00	0,00	0,00	
<b>(E) Multiplicateur jusqu'à 5</b>	Nombre de produits	0	0	0	0	0	
	% de l'encours	0,00	0,00	0,00	0,00	0,00	
	Montant en euros	0,00	0,00	0,00	0,00	0,00	
<b>(F) Autres types de structures</b>	Nombre de produits						0
	% de l'encours						0,00
	Montant en euros						0,00

(1) Cette annexe retrace le stock de dette au 01/01/N après opérations de couverture éventuelles.

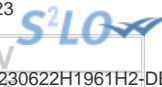

**IV – ANNEXES**  
**ANNEXES PATRIMONIALES – DETAIL DES OPERATIONS POUR COMPTE DE TIERS**

**CHAPITRE D'OPERATIONS POUR COMPTE DE TIERS (Détail) (1)**

N° opération : 03		Intitulé de l'opération : Aides à la pierre 2005		Date de la délibération : 01/01/2005	
	Pour mémoire réalisations cumulées au 01/01/N (2)	RAR N-1 (3)	Nouveaux crédits votés	Total (4)	
<b>DEPENSES (a)</b>					
	<b>1 912 970,52</b>	<b>21 901,37</b>	<b>0,00</b>	<b>21 901,37</b>	
<b>458103</b> Aides à la pierre -délégation 2005 (5)	1 912 970,52	21 901,37	0,00	21 901,37	
<b>040</b> Travaux réalisés par le personnel du mandataire (contrepartie 791)	0,00	0,00	0,00	0,00	
<b>041</b> Opérations d'ordre à l'intérieur de la section	0,00	0,00	0,00	0,00	
Annulations sur dépenses (c) (6)	0,00	0,00	0,00	0,00	
<b>Dépenses nettes (a – c)</b>	<b>1 912 970,52</b>	<b>21 901,37</b>	<b>0,00</b>	<b>21 901,37</b>	
<b>RECETTES (b)</b>					
	<b>1 934 871,89</b>	<b>0,00</b>	<b>0,00</b>	<b>0,00</b>	
<b>458203</b> Financement par le mandant et par d'autres tiers (7)	1 934 871,89	0,00	0,00	0,00	
<b>040</b> Financement par le mandataire (contrepartie 6742)	0,00	0,00	0,00	0,00	
<b>041</b> Financement par emprunt à la charge du tiers (contrepartie 2763)	0,00	0,00	0,00	0,00	
Annulations sur recettes (d) (6)	0,00	0,00	0,00	0,00	
<b>Recettes nettes (b - d)</b>	<b>1 934 871,89</b>	<b>0,00</b>	<b>0,00</b>	<b>0,00</b>	

N° opération : 04		Intitulé de l'opération : Aides à la pierre 2006		Date de la délibération : 01/01/2006	
	Pour mémoire réalisations cumulées au 01/01/N (2)	RAR N-1 (3)	Nouveaux crédits votés	Total (4)	
<b>DEPENSES (a)</b>					
	<b>3 112 279,15</b>	<b>26 063,85</b>	<b>0,00</b>	<b>26 063,85</b>	
<b>458104</b> Aides à la pierre -délégation 2006 (5)	3 112 279,15	26 063,85	0,00	26 063,85	
<b>040</b> Travaux réalisés par le personnel du mandataire (contrepartie 791)	0,00	0,00	0,00	0,00	
<b>041</b> Opérations d'ordre à l'intérieur de la section	0,00	0,00	0,00	0,00	
Annulations sur dépenses (c) (6)	0,00	0,00	0,00	0,00	
<b>Dépenses nettes (a – c)</b>	<b>3 112 279,15</b>	<b>26 063,85</b>	<b>0,00</b>	<b>26 063,85</b>	
<b>RECETTES (b)</b>					
	<b>3 138 343,00</b>	<b>0,00</b>	<b>0,00</b>	<b>0,00</b>	
<b>458204</b> Financement par le mandant et par d'autres tiers (7)	3 138 343,00	0,00	0,00	0,00	
<b>040</b> Financement par le mandataire (contrepartie 6742)	0,00	0,00	0,00	0,00	
<b>041</b> Financement par emprunt à la charge du tiers (contrepartie 2763)	0,00	0,00	0,00	0,00	
Annulations sur recettes (d) (6)	0,00	0,00	0,00	0,00	
<b>Recettes nettes (b - d)</b>	<b>3 138 343,00</b>	<b>0,00</b>	<b>0,00</b>	<b>0,00</b>	

N° opération : 08		Intitulé de l'opération : Aides à la pierre 2007		Date de la délibération : 01/01/2007	
-------------------	--	--	--	--------------------------------------	--

	Pour mémoire réalisations cumulées au 01/01/N (2)	RAR N-1 (3)	Nouveaux crédits votés	
--	---	-------------	------------------------	--

<b>DEPENSES (a)</b>	<b>2 450 419,87</b>	<b>165 351,33</b>	<b>0,00</b>	<b>165 351,33</b>
<b>458108</b> Aides à la pierre -délégation 2007 (5)	2 450 419,87	165 351,33	0,00	165 351,33
<b>040</b> Travaux réalisés par le personnel du mandataire (contrepartie 791)	0,00	0,00	0,00	0,00
<b>041</b> Opérations d'ordre à l'intérieur de la section	0,00	0,00	0,00	0,00
Annulations sur dépenses (c) (6)	0,00	0,00	0,00	0,00
<b>Dépenses nettes (a - c)</b>	<b>2 450 419,87</b>	<b>165 351,33</b>	<b>0,00</b>	<b>165 351,33</b>
<b>RECETTES (b)</b>	<b>2 615 771,20</b>	<b>0,00</b>	<b>0,00</b>	<b>0,00</b>
<b>458208</b> Financement par le mandant et par d'autres tiers (7)	2 615 771,20	0,00	0,00	0,00
<b>040</b> Financement par le mandataire (contrepartie 6742)	0,00	0,00	0,00	0,00
<b>041</b> Financement par emprunt à la charge du tiers (contrepartie 2763)	0,00	0,00	0,00	0,00
Annulations sur recettes (d) (6)	0,00	0,00	0,00	0,00
<b>Recettes nettes (b - d)</b>	<b>2 615 771,20</b>	<b>0,00</b>	<b>0,00</b>	<b>0,00</b>

<b>N° opération : 11</b>	<b>Intitulé de l'opération : Aides à la pierre 2008</b>			<b>Date de la délibération : 01/01/2008</b>
	Pour mémoire réalisations cumulées au 01/01/N (2)	RAR N-1 (3)	Nouveaux crédits votés	Total (4)
<b>DEPENSES (a)</b>	<b>2 381 385,94</b>	<b>97 476,06</b>	<b>0,00</b>	<b>97 476,06</b>
<b>458111</b> Aides à la pierre -délégation 2008 (5)	2 381 385,94	97 476,06	0,00	97 476,06
<b>040</b> Travaux réalisés par le personnel du mandataire (contrepartie 791)	0,00	0,00	0,00	0,00
<b>041</b> Opérations d'ordre à l'intérieur de la section	0,00	0,00	0,00	0,00
Annulations sur dépenses (c) (6)	0,00	0,00	0,00	0,00
<b>Dépenses nettes (a - c)</b>	<b>2 381 385,94</b>	<b>97 476,06</b>	<b>0,00</b>	<b>97 476,06</b>
<b>RECETTES (b)</b>	<b>2 478 862,00</b>	<b>0,00</b>	<b>0,00</b>	<b>0,00</b>
<b>458211</b> Financement par le mandant et par d'autres tiers (7)	2 478 862,00	0,00	0,00	0,00
<b>040</b> Financement par le mandataire (contrepartie 6742)	0,00	0,00	0,00	0,00
<b>041</b> Financement par emprunt à la charge du tiers (contrepartie 2763)	0,00	0,00	0,00	0,00
Annulations sur recettes (d) (6)	0,00	0,00	0,00	0,00
<b>Recettes nettes (b - d)</b>	<b>2 478 862,00</b>	<b>0,00</b>	<b>0,00</b>	<b>0,00</b>

<b>N° opération : 12</b>	<b>Intitulé de l'opération : Aides à la pierre 2009</b>			<b>Date de la délibération : 01/01/2009</b>
	Pour mémoire réalisations cumulées	RAR N-1 (3)	Nouveaux crédits votés	Total (4)

	au 01/01/N (2)			
<b>DEPENSES (a)</b>	<b>2 556 637,31</b>	<b>30 062,69</b>	<b>0,00</b>	<b>30 062,69</b>
458112 Aides à la pierre -délégation 2009 (5)	2 556 637,31	30 062,69	0,00	30 062,69
040 Travaux réalisés par le personnel du mandataire (contrepartie 791)	0,00	0,00	0,00	0,00
041 Opérations d'ordre à l'intérieur de la section	0,00	0,00	0,00	0,00
Annulations sur dépenses (c) (6)	0,00	0,00	0,00	0,00
<b>Dépenses nettes (a - c)</b>	<b>2 556 637,31</b>	<b>30 062,69</b>	<b>0,00</b>	<b>30 062,69</b>
<b>RECETTES (b)</b>	<b>2 586 700,00</b>	<b>0,00</b>	<b>0,00</b>	<b>0,00</b>
458212 Financement par le mandant et par d'autres tiers (7)	2 586 700,00	0,00	0,00	0,00
040 Financement par le mandataire (contrepartie 6742)	0,00	0,00	0,00	0,00
041 Financement par emprunt à la charge du tiers (contrepartie 2763)	0,00	0,00	0,00	0,00
Annulations sur recettes (d) (6)	0,00	0,00	0,00	0,00
<b>Recettes nettes (b - d)</b>	<b>2 586 700,00</b>	<b>0,00</b>	<b>0,00</b>	<b>0,00</b>

N° opération : 15		Intitulé de l'opération : Aides à la pierre 2010		Date de la délibération : 01/01/2010	
	Pour mémoire réalisations cumulées au 01/01/N (2)	RAR N-1 (3)	Nouveaux crédits votés	Total (4)	
<b>DEPENSES (a)</b>	<b>1 688 900,00</b>	<b>35 800,00</b>	<b>0,00</b>	<b>35 800,00</b>	
458115 Aides à la pierre -délégation 2010 (5)	1 688 900,00	35 800,00	0,00	35 800,00	
040 Travaux réalisés par le personnel du mandataire (contrepartie 791)	0,00	0,00	0,00	0,00	
041 Opérations d'ordre à l'intérieur de la section	0,00	0,00	0,00	0,00	
Annulations sur dépenses (c) (6)	0,00	0,00	0,00	0,00	
<b>Dépenses nettes (a - c)</b>	<b>1 688 900,00</b>	<b>35 800,00</b>	<b>0,00</b>	<b>35 800,00</b>	
<b>RECETTES (b)</b>	<b>1 724 700,00</b>	<b>0,00</b>	<b>0,00</b>	<b>0,00</b>	
458215 Financement par le mandant et par d'autres tiers (7)	1 724 700,00	0,00	0,00	0,00	
040 Financement par le mandataire (contrepartie 6742)	0,00	0,00	0,00	0,00	
041 Financement par emprunt à la charge du tiers (contrepartie 2763)	0,00	0,00	0,00	0,00	
Annulations sur recettes (d) (6)	0,00	0,00	0,00	0,00	
<b>Recettes nettes (b - d)</b>	<b>1 724 700,00</b>	<b>0,00</b>	<b>0,00</b>	<b>0,00</b>	

N° opération : 16		Intitulé de l'opération : Aides à la pierre 2011		Date de la délibération : 01/01/2011	
	Pour mémoire réalisations cumulées au 01/01/N (2)	RAR N-1 (3)	Nouveaux crédits votés	Total (4)	
<b>DEPENSES (a)</b>	<b>639 600,00</b>	<b>141 600,00</b>	<b>0,00</b>	<b>141 600,00</b>	
458116 Aides à la pierre -délégation 2011 (5)	639 600,00	141 600,00	0,00	141 600,00	



N° opération : 16		Intitulé de l'opération : Aides à la pierre 2011		
	Pour mémoire réalisations cumulées au 01/01/N (2)	RAR N-1 (3)	Nouveaux crédits votés	Total (4)
<b>040 Travaux réalisés par le personnel du mandataire (contrepartie 791)</b>	0,00	0,00	0,00	0,00
<b>041 Opérations d'ordre à l'intérieur de la section</b>	0,00	0,00	0,00	0,00
Annulations sur dépenses (c) (6)	0,00	0,00	0,00	0,00
<b>Dépenses nettes (a - c)</b>	<b>639 600,00</b>	<b>141 600,00</b>	<b>0,00</b>	<b>141 600,00</b>
<b>RECETTES (b)</b>				
<b>458216 Financement par le mandant et par d'autres tiers (7)</b>	781 200,00	0,00	0,00	0,00
<b>040 Financement par le mandataire (contrepartie 6742)</b>	0,00	0,00	0,00	0,00
<b>041 Financement par emprunt à la charge du tiers (contrepartie 2763)</b>	0,00	0,00	0,00	0,00
Annulations sur recettes (d) (6)	0,00	0,00	0,00	0,00
<b>Recettes nettes (b - d)</b>	<b>781 200,00</b>	<b>0,00</b>	<b>0,00</b>	<b>0,00</b>

N° opération : 17		Intitulé de l'opération : Aides à la pierre 2012		Date de la délibération : 01/01/2012	
	Pour mémoire réalisations cumulées au 01/01/N (2)	RAR N-1 (3)	Nouveaux crédits votés	Total (4)	
<b>DEPENSES (a)</b>					
<b>458117 Aides à la pierre -délégation 2012 (5)</b>	708 400,00	23 600,00	0,00	23 600,00	
<b>040 Travaux réalisés par le personnel du mandataire (contrepartie 791)</b>	0,00	0,00	0,00	0,00	
<b>041 Opérations d'ordre à l'intérieur de la section</b>	0,00	0,00	0,00	0,00	
Annulations sur dépenses (c) (6)	0,00	0,00	0,00	0,00	
<b>Dépenses nettes (a - c)</b>	<b>708 400,00</b>	<b>23 600,00</b>	<b>0,00</b>	<b>23 600,00</b>	
<b>RECETTES (b)</b>					
<b>458217 Financement par le mandant et par d'autres tiers (7)</b>	732 000,00	0,00	0,00	0,00	
<b>040 Financement par le mandataire (contrepartie 6742)</b>	0,00	0,00	0,00	0,00	
<b>041 Financement par emprunt à la charge du tiers (contrepartie 2763)</b>	0,00	0,00	0,00	0,00	
Annulations sur recettes (d) (6)	0,00	0,00	0,00	0,00	
<b>Recettes nettes (b - d)</b>	<b>732 000,00</b>	<b>0,00</b>	<b>0,00</b>	<b>0,00</b>	

N° opération : 20		Intitulé de l'opération : Aides à la pierre 2013		Date de la délibération : 01/01/2013	
	Pour mémoire réalisations cumulées au 01/01/N (2)	RAR N-1 (3)	Nouveaux crédits votés	Total (4)	
<b>DEPENSES (a)</b>					
<b>458120 Aides à la pierre -délégation 2013 (5)</b>	900 500,00	17 000,00	0,00	17 000,00	
<b>040 Travaux réalisés par le personnel du mandataire (contrepartie 791)</b>	0,00	0,00	0,00	0,00	

N° opération : 20		Intitulé de l'opération : Aides à la pierre 2013		
	Pour mémoire réalisations cumulées au 01/01/N (2)	RAR N-1 (3)	Nouveaux crédits votés	Total (4)
<b>041 Opérations d'ordre à l'intérieur de la section</b>	0,00	0,00	0,00	0,00
Annulations sur dépenses (c) (6)	0,00	0,00	0,00	0,00
<b>Dépenses nettes (a - c)</b>	<b>900 500,00</b>	<b>17 000,00</b>	<b>0,00</b>	<b>17 000,00</b>
<b>RECETTES (b)</b>	<b>864 655,35</b>	<b>52 844,65</b>	<b>0,00</b>	<b>52 844,65</b>
<b>458220</b> Financement par le mandant et par d'autres tiers (7)	864 655,35	52 844,65	0,00	52 844,65
<b>040</b> Financement par le mandataire (contrepartie 6742)	0,00	0,00	0,00	0,00
<b>041</b> Financement par emprunt à la charge du tiers (contrepartie 2763)	0,00	0,00	0,00	0,00
Annulations sur recettes (d) (6)	0,00	0,00	0,00	0,00
<b>Recettes nettes (b - d)</b>	<b>864 655,35</b>	<b>52 844,65</b>	<b>0,00</b>	<b>52 844,65</b>

N° opération : 21		Intitulé de l'opération : Aides à la pierre 2014		Date de la délibération : 01/01/2014	
	Pour mémoire réalisations cumulées au 01/01/N (2)	RAR N-1 (3)	Nouveaux crédits votés	Total (4)	
<b>DEPENSES (a)</b>	<b>595 291,00</b>	<b>31 209,00</b>	<b>0,00</b>	<b>31 209,00</b>	
<b>458121</b> Aides à la pierre -délégation 2014 (5)	595 291,00	31 209,00	0,00	31 209,00	
<b>040</b> Travaux réalisés par le personnel du mandataire (contrepartie 791)	0,00	0,00	0,00	0,00	
<b>041</b> Opérations d'ordre à l'intérieur de la section	0,00	0,00	0,00	0,00	
Annulations sur dépenses (c) (6)	0,00	0,00	0,00	0,00	
<b>Dépenses nettes (a - c)</b>	<b>595 291,00</b>	<b>31 209,00</b>	<b>0,00</b>	<b>31 209,00</b>	
<b>RECETTES (b)</b>	<b>237 698,00</b>	<b>388 802,00</b>	<b>0,00</b>	<b>388 802,00</b>	
<b>458221</b> Financement par le mandant et par d'autres tiers (7)	237 698,00	388 802,00	0,00	388 802,00	
<b>040</b> Financement par le mandataire (contrepartie 6742)	0,00	0,00	0,00	0,00	
<b>041</b> Financement par emprunt à la charge du tiers (contrepartie 2763)	0,00	0,00	0,00	0,00	
Annulations sur recettes (d) (6)	0,00	0,00	0,00	0,00	
<b>Recettes nettes (b - d)</b>	<b>237 698,00</b>	<b>388 802,00</b>	<b>0,00</b>	<b>388 802,00</b>	

N° opération : 23		Intitulé de l'opération : Démolition immeuble rue Madeleine SJR		Date de la délibération : 18/12/2014	
	Pour mémoire réalisations cumulées au 01/01/N (2)	RAR N-1 (3)	Nouveaux crédits votés	Total (4)	
<b>DEPENSES (a)</b>	<b>70 500,40</b>	<b>3 232,01</b>	<b>0,00</b>	<b>3 232,01</b>	
<b>458123</b> Démolition immeuble rue Madeleine SJR (5)	70 500,40	3 232,01	0,00	3 232,01	
<b>040</b> Travaux réalisés par le personnel du mandataire (contrepartie 791)	0,00	0,00	0,00	0,00	
<b>041</b> Opérations d'ordre à l'intérieur de la section	0,00	0,00	0,00	0,00	

N° opération : 23		Intitulé de l'opération : Démolition immeuble rue Madeleine SJR		
	Pour mémoire réalisations cumulées au 01/01/N (2)	RAR N-1 (3)	Nouveaux crédits votés	Total (4)
Annulations sur dépenses (c) (6)	0,00	0,00	0,00	0,00
<b>Dépenses nettes (a - c)</b>	<b>70 500,40</b>	<b>3 232,01</b>	<b>0,00</b>	<b>3 232,01</b>
<b>RECETTES (b)</b>	<b>0,00</b>	<b>73 732,41</b>	<b>0,00</b>	<b>73 732,41</b>
<b>458223</b> Financement par le mandant et par d'autres tiers (7)	0,00	73 732,41	0,00	73 732,41
<b>040</b> Financement par le mandataire (contrepartie 6742)	0,00	0,00	0,00	0,00
<b>041</b> Financement par emprunt à la charge du tiers (contrepartie 2763)	0,00	0,00	0,00	0,00
Annulations sur recettes (d) (6)	0,00	0,00	0,00	0,00
<b>Recettes nettes (b - d)</b>	<b>0,00</b>	<b>73 732,41</b>	<b>0,00</b>	<b>73 732,41</b>

N° opération : 24		Intitulé de l'opération : Aides à la pierre 2015		Date de la délibération : 01/01/2015	
	Pour mémoire réalisations cumulées au 01/01/N (2)	RAR N-1 (3)	Nouveaux crédits votés	Total (4)	
<b>DEPENSES (a)</b>	<b>530 600,00</b>	<b>141 400,00</b>	<b>0,00</b>	<b>141 400,00</b>	
<b>458124</b> Aides à la pierre -délégation 2015 (5)	530 600,00	141 400,00	0,00	141 400,00	
<b>040</b> Travaux réalisés par le personnel du mandataire (contrepartie 791)	0,00	0,00	0,00	0,00	
<b>041</b> Opérations d'ordre à l'intérieur de la section	0,00	0,00	0,00	0,00	
Annulations sur dépenses (c) (6)	0,00	0,00	0,00	0,00	
<b>Dépenses nettes (a - c)</b>	<b>530 600,00</b>	<b>141 400,00</b>	<b>0,00</b>	<b>141 400,00</b>	
<b>RECETTES (b)</b>	<b>547 049,00</b>	<b>124 951,00</b>	<b>0,00</b>	<b>124 951,00</b>	
<b>458224</b> Financement par le mandant et par d'autres tiers (7)	547 049,00	124 951,00	0,00	124 951,00	
<b>040</b> Financement par le mandataire (contrepartie 6742)	0,00	0,00	0,00	0,00	
<b>041</b> Financement par emprunt à la charge du tiers (contrepartie 2763)	0,00	0,00	0,00	0,00	
Annulations sur recettes (d) (6)	0,00	0,00	0,00	0,00	
<b>Recettes nettes (b - d)</b>	<b>547 049,00</b>	<b>124 951,00</b>	<b>0,00</b>	<b>124 951,00</b>	

N° opération : 26		Intitulé de l'opération : Aides à la pierre 2016		Date de la délibération : 01/01/2016	
	Pour mémoire réalisations cumulées au 01/01/N (2)	RAR N-1 (3)	Nouveaux crédits votés	Total (4)	
<b>DEPENSES (a)</b>	<b>329 522,20</b>	<b>183 577,80</b>	<b>0,00</b>	<b>183 577,80</b>	
<b>458126</b> Aides à la pierre -délégation 2016 (5)	329 522,20	183 577,80	0,00	183 577,80	
<b>040</b> Travaux réalisés par le personnel du mandataire (contrepartie 791)	0,00	0,00	0,00	0,00	
<b>041</b> Opérations d'ordre à l'intérieur de la section	0,00	0,00	0,00	0,00	
Annulations sur dépenses (c) (6)	0,00	0,00	0,00	0,00	

N° opération : 26		Intitulé de l'opération : Aides à la pierre 2016		
	Pour mémoire réalisations cumulées au 01/01/N (2)	RAR N-1 (3)	Nouveaux crédits votés	
<b>Dépenses nettes (a – c)</b>	<b>329 522,20</b>	<b>183 577,80</b>	<b>0,00</b>	<b>183 577,80</b>
<b>RECETTES (b)</b>	<b>309 292,20</b>	<b>203 807,80</b>	<b>0,00</b>	<b>203 807,80</b>
458226 Financement par le mandant et par d'autres tiers (7)	309 292,20	203 807,80	0,00	203 807,80
040 Financement par le mandataire (contrepartie 6742)	0,00	0,00	0,00	0,00
041 Financement par emprunt à la charge du tiers (contrepartie 2763)	0,00	0,00	0,00	0,00
Annulations sur recettes (d) (6)	0,00	0,00	0,00	0,00
<b>Recettes nettes (b - d)</b>	<b>309 292,20</b>	<b>203 807,80</b>	<b>0,00</b>	<b>203 807,80</b>

N° opération : 27		Intitulé de l'opération : Aides à la pierre déléguées 2017		Date de la délibération : 01/01/2017	
	Pour mémoire réalisations cumulées au 01/01/N (2)	RAR N-1 (3)	Nouveaux crédits votés	Total (4)	
<b>DEPENSES (a)</b>	<b>390 332,00</b>	<b>457 168,00</b>	<b>0,00</b>	<b>457 168,00</b>	
458127 Aides à la pierre déléguées 2017 (5)	390 332,00	457 168,00	0,00	457 168,00	
040 Travaux réalisés par le personnel du mandataire (contrepartie 791)	0,00	0,00	0,00	0,00	
041 Opérations d'ordre à l'intérieur de la section	0,00	0,00	0,00	0,00	
Annulations sur dépenses (c) (6)	0,00	0,00	0,00	0,00	
<b>Dépenses nettes (a – c)</b>	<b>390 332,00</b>	<b>457 168,00</b>	<b>0,00</b>	<b>457 168,00</b>	
<b>RECETTES (b)</b>	<b>381 944,00</b>	<b>465 556,00</b>	<b>0,00</b>	<b>465 556,00</b>	
458227 Financement par le mandant et par d'autres tiers (7)	381 944,00	465 556,00	0,00	465 556,00	
040 Financement par le mandataire (contrepartie 6742)	0,00	0,00	0,00	0,00	
041 Financement par emprunt à la charge du tiers (contrepartie 2763)	0,00	0,00	0,00	0,00	
Annulations sur recettes (d) (6)	0,00	0,00	0,00	0,00	
<b>Recettes nettes (b - d)</b>	<b>381 944,00</b>	<b>465 556,00</b>	<b>0,00</b>	<b>465 556,00</b>	

N° opération : 28		Intitulé de l'opération : Aides à la pierre déléguées 2018		Date de la délibération : 01/01/2018	
	Pour mémoire réalisations cumulées au 01/01/N (2)	RAR N-1 (3)	Nouveaux crédits votés	Total (4)	
<b>DEPENSES (a)</b>	<b>395 480,00</b>	<b>704 020,00</b>	<b>0,00</b>	<b>704 020,00</b>	
458128 Aides à la pierre déléguées 2018 (5)	395 480,00	704 020,00	0,00	704 020,00	
040 Travaux réalisés par le personnel du mandataire (contrepartie 791)	0,00	0,00	0,00	0,00	
041 Opérations d'ordre à l'intérieur de la section	0,00	0,00	0,00	0,00	
Annulations sur dépenses (c) (6)	0,00	0,00	0,00	0,00	
<b>Dépenses nettes (a – c)</b>	<b>395 480,00</b>	<b>704 020,00</b>	<b>0,00</b>	<b>704 020,00</b>	

N° opération : 28		Intitulé de l'opération : Aides à la pierre déléguées 2018		
	Pour mémoire réalisations cumulées au 01/01/N (2)	RAR N-1 (3)	Nouveaux crédits votés	
<b>RECETTES (b)</b>	<b>406 885,00</b>	<b>692 615,00</b>	<b>0,00</b>	<b>692 615,00</b>
458228 Financement par le mandant et par d'autres tiers (7)	406 885,00	692 615,00	0,00	692 615,00
040 Financement par le mandataire (contrepartie 6742)	0,00	0,00	0,00	0,00
041 Financement par emprunt à la charge du tiers (contrepartie 2763)	0,00	0,00	0,00	0,00
Annulations sur recettes (d) (6)	0,00	0,00	0,00	0,00
<b>Recettes nettes (b - d)</b>	<b>406 885,00</b>	<b>692 615,00</b>	<b>0,00</b>	<b>692 615,00</b>

N° opération : 31		Intitulé de l'opération : OPCT - CONVENTION MOU SJDB CENTRE BOURG		Date de la délibération : 03/10/2019	
	Pour mémoire réalisations cumulées au 01/01/N (2)	RAR N-1 (3)	Nouveaux crédits votés	Total (4)	
<b>DEPENSES (a)</b>	<b>293 659,31</b>	<b>0,00</b>	<b>0,00</b>	<b>0,00</b>	
458131 OPCT - CONVENTION MOU SJDB CENTRE BOURG (5)	293 659,31	0,00	0,00	0,00	
040 Travaux réalisés par le personnel du mandataire (contrepartie 791)	0,00	0,00	0,00	0,00	
041 Opérations d'ordre à l'intérieur de la section	0,00	0,00	0,00	0,00	
Annulations sur dépenses (c) (6)	0,00	0,00	0,00	0,00	
<b>Dépenses nettes (a - c)</b>	<b>293 659,31</b>	<b>0,00</b>	<b>0,00</b>	<b>0,00</b>	
<b>RECETTES (b)</b>	<b>293 659,31</b>	<b>0,00</b>	<b>0,00</b>	<b>0,00</b>	
458231 Financement par le mandant et par d'autres tiers (7)	293 659,31	0,00	0,00	0,00	
040 Financement par le mandataire (contrepartie 6742)	0,00	0,00	0,00	0,00	
041 Financement par emprunt à la charge du tiers (contrepartie 2763)	0,00	0,00	0,00	0,00	
Annulations sur recettes (d) (6)	0,00	0,00	0,00	0,00	
<b>Recettes nettes (b - d)</b>	<b>293 659,31</b>	<b>0,00</b>	<b>0,00</b>	<b>0,00</b>	

N° opération : 32		Intitulé de l'opération : Aides à la pierre 2019		Date de la délibération : 01/01/2019	
	Pour mémoire réalisations cumulées au 01/01/N (2)	RAR N-1 (3)	Nouveaux crédits votés	Total (4)	
<b>DEPENSES (a)</b>	<b>60 836,00</b>	<b>711 164,00</b>	<b>0,00</b>	<b>711 164,00</b>	
458132 Aides à la pierre 2019 (5)	60 836,00	711 164,00	0,00	711 164,00	
040 Travaux réalisés par le personnel du mandataire (contrepartie 791)	0,00	0,00	0,00	0,00	
041 Opérations d'ordre à l'intérieur de la section	0,00	0,00	0,00	0,00	
Annulations sur dépenses (c) (6)	0,00	0,00	0,00	0,00	
<b>Dépenses nettes (a - c)</b>	<b>60 836,00</b>	<b>711 164,00</b>	<b>0,00</b>	<b>711 164,00</b>	
<b>RECETTES (b)</b>	<b>31 691,00</b>	<b>740 309,00</b>	<b>0,00</b>	<b>740 309,00</b>	
458232 Financement par le mandant et par d'autres tiers (7)	31 691,00	740 309,00	0,00	740 309,00	

N° opération : 32		Intitulé de l'opération : Aides à la pierre 2019		
	Pour mémoire réalisations cumulées au 01/01/N (2)	RAR N-1 (3)	Nouveaux crédits votés	
040 Financement par le mandataire (contrepartie 6742)	0,00	0,00	0,00	0,00
041 Financement par emprunt à la charge du tiers (contrepartie 2763)	0,00	0,00	0,00	0,00
Annulations sur recettes (d) (6)	0,00	0,00	0,00	0,00
<b>Recettes nettes (b - d)</b>	<b>31 691,00</b>	<b>740 309,00</b>	<b>0,00</b>	<b>740 309,00</b>

N° opération : 41		Intitulé de l'opération : AIDES A LA PIERRE DELEGUEES 2020			Date de la délibération : 01/01/2020
	Pour mémoire réalisations cumulées au 01/01/N (2)	RAR N-1 (3)	Nouveaux crédits votés	Total (4)	
<b>DEPENSES (a)</b>	<b>114 390,00</b>	<b>475 710,00</b>	<b>0,00</b>	<b>475 710,00</b>	
458141 AIDES A LA PIERRE DELEGUEES 2020 (5)	114 390,00	475 710,00	0,00	475 710,00	
040 Travaux réalisés par le personnel du mandataire (contrepartie 791)	0,00	0,00	0,00	0,00	
041 Opérations d'ordre à l'intérieur de la section	0,00	0,00	0,00	0,00	
Annulations sur dépenses (c) (6)	0,00	0,00	0,00	0,00	
<b>Dépenses nettes (a - c)</b>	<b>114 390,00</b>	<b>475 710,00</b>	<b>0,00</b>	<b>475 710,00</b>	
<b>RECETTES (b)</b>	<b>114 390,00</b>	<b>475 710,00</b>	<b>0,00</b>	<b>475 710,00</b>	
458241 Financement par le mandant et par d'autres tiers (7)	114 390,00	475 710,00	0,00	475 710,00	
040 Financement par le mandataire (contrepartie 6742)	0,00	0,00	0,00	0,00	
041 Financement par emprunt à la charge du tiers (contrepartie 2763)	0,00	0,00	0,00	0,00	
Annulations sur recettes (d) (6)	0,00	0,00	0,00	0,00	
<b>Recettes nettes (b - d)</b>	<b>114 390,00</b>	<b>475 710,00</b>	<b>0,00</b>	<b>475 710,00</b>	

N° opération : 44		Intitulé de l'opération : OPCT - TRVX MISE EN SECU INCENDIE PARK ST PAUL			Date de la délibération : 17/12/2020
	Pour mémoire réalisations cumulées au 01/01/N (2)	RAR N-1 (3)	Nouveaux crédits votés	Total (4)	
<b>DEPENSES (a)</b>	<b>2 209,80</b>	<b>17 734,20</b>	<b>0,00</b>	<b>17 734,20</b>	
458144 OPCT - TRVX MISE EN SECU INCENDIE PARK ST PAUL (5)	2 209,80	17 734,20	0,00	17 734,20	
040 Travaux réalisés par le personnel du mandataire (contrepartie 791)	0,00	0,00	0,00	0,00	
041 Opérations d'ordre à l'intérieur de la section	0,00	0,00	0,00	0,00	
Annulations sur dépenses (c) (6)	0,00	0,00	0,00	0,00	
<b>Dépenses nettes (a - c)</b>	<b>2 209,80</b>	<b>17 734,20</b>	<b>0,00</b>	<b>17 734,20</b>	
<b>RECETTES (b)</b>	<b>0,00</b>	<b>19 944,00</b>	<b>0,00</b>	<b>19 944,00</b>	
458244 Financement par le mandant et par d'autres tiers (7)	0,00	19 944,00	0,00	19 944,00	
040 Financement par le mandataire (contrepartie 6742)	0,00	0,00	0,00	0,00	

N° opération : 44		Intitulé de l'opération : OPCT - TRVX MISE EN SECU INCENDIE PARK ST PAUL		
	Pour mémoire réalisations cumulées au 01/01/N (2)	RAR N-1 (3)	Nouveaux crédits votés	
<b>041 Financement par emprunt à la charge du tiers (contrepartie 2763)</b>	0,00	0,00	0,00	0,00
Annulations sur recettes (d) (6)	0,00	0,00	0,00	0,00
<b>Recettes nettes (b - d)</b>	<b>0,00</b>	<b>19 944,00</b>	<b>0,00</b>	<b>19 944,00</b>

N° opération : 47		Intitulé de l'opération : AIDES A LA PIERRE DELEGUEES 2021		Date de la délibération : 01/01/2021	
	Pour mémoire réalisations cumulées au 01/01/N (2)	RAR N-1 (3)	Nouveaux crédits votés	Total (4)	
<b>DEPENSES (a)</b>	<b>0,00</b>	<b>2 312 020,00</b>	<b>0,00</b>	<b>2 312 020,00</b>	
<b>458147 AIDES A LA PIERRE DELEGUEES 2021 (5)</b>	0,00	2 312 020,00	0,00	2 312 020,00	
<b>040 Travaux réalisés par le personnel du mandataire (contrepartie 791)</b>	0,00	0,00	0,00	0,00	
<b>041 Opérations d'ordre à l'intérieur de la section</b>	0,00	0,00	0,00	0,00	
Annulations sur dépenses (c) (6)	0,00	0,00	0,00	0,00	
<b>Dépenses nettes (a - c)</b>	<b>0,00</b>	<b>2 312 020,00</b>	<b>0,00</b>	<b>2 312 020,00</b>	
<b>RECETTES (b)</b>	<b>0,00</b>	<b>2 312 020,00</b>	<b>0,00</b>	<b>2 312 020,00</b>	
<b>458247 Financement par le mandant et par d'autres tiers (7)</b>	0,00	2 312 020,00	0,00	2 312 020,00	
<b>040 Financement par le mandataire (contrepartie 6742)</b>	0,00	0,00	0,00	0,00	
<b>041 Financement par emprunt à la charge du tiers (contrepartie 2763)</b>	0,00	0,00	0,00	0,00	
Annulations sur recettes (d) (6)	0,00	0,00	0,00	0,00	
<b>Recettes nettes (b - d)</b>	<b>0,00</b>	<b>2 312 020,00</b>	<b>0,00</b>	<b>2 312 020,00</b>	

N° opération : 48		Intitulé de l'opération : VOI-PLACE DU MARCHE-SHSM		Date de la délibération : 11/02/2021	
	Pour mémoire réalisations cumulées au 01/01/N (2)	RAR N-1 (3)	Nouveaux crédits votés	Total (4)	
<b>DEPENSES (a)</b>	<b>42 709,41</b>	<b>5 953,83</b>	<b>0,00</b>	<b>5 953,83</b>	
<b>458148 VOI-PLACE DU MARCHE-SHSM (5)</b>	42 709,41	5 953,83	0,00	5 953,83	
<b>040 Travaux réalisés par le personnel du mandataire (contrepartie 791)</b>	0,00	0,00	0,00	0,00	
<b>041 Opérations d'ordre à l'intérieur de la section</b>	0,00	0,00	0,00	0,00	
Annulations sur dépenses (c) (6)	0,00	0,00	0,00	0,00	
<b>Dépenses nettes (a - c)</b>	<b>42 709,41</b>	<b>5 953,83</b>	<b>0,00</b>	<b>5 953,83</b>	
<b>RECETTES (b)</b>	<b>0,00</b>	<b>48 663,24</b>	<b>0,00</b>	<b>48 663,24</b>	
<b>458248 Financement par le mandant et par d'autres tiers (7)</b>	0,00	48 663,24	0,00	48 663,24	
<b>040 Financement par le mandataire (contrepartie 6742)</b>	0,00	0,00	0,00	0,00	
<b>041 Financement par emprunt à la charge du tiers (contrepartie 2763)</b>	0,00	0,00	0,00	0,00	

SLO

N° opération : 48		Intitulé de l'opération : VOI-PLACE DU MARCHÉ-SHSM		
	Pour mémoire réalisations cumulées au 01/01/N (2)	RAR N-1 (3)	Nouveaux crédits votés	
Annulations sur recettes (d) (6)	0,00	0,00	0,00	0,00
<b>Recettes nettes (b - d)</b>	<b>0,00</b>	<b>48 663,24</b>	<b>0,00</b>	<b>48 663,24</b>

N° opération : 49		Intitulé de l'opération : STRATEG LOCALE GESTION RISQUE INONDATION		Date de la délibération : 11/02/2021	
	Pour mémoire réalisations cumulées au 01/01/N (2)	RAR N-1 (3)	Nouveaux crédits votés	Total (4)	
<b>DEPENSES (a)</b>	<b>0,00</b>	<b>16 233,00</b>	<b>0,00</b>	<b>16 233,00</b>	
<b>458149</b> STRATEG LOCALE GESTION RISQUE INONDATION (5)	0,00	16 233,00	0,00	16 233,00	
<i>040 Travaux réalisés par le personnel du mandataire (contrepartie 791)</i>	0,00	0,00	0,00	0,00	
<i>041 Opérations d'ordre à l'intérieur de la section</i>	0,00	0,00	0,00	0,00	
Annulations sur dépenses (c) (6)	0,00	0,00	0,00	0,00	
<b>Dépenses nettes (a - c)</b>	<b>0,00</b>	<b>16 233,00</b>	<b>0,00</b>	<b>16 233,00</b>	
<b>RECETTES (b)</b>	<b>0,00</b>	<b>16 233,00</b>	<b>0,00</b>	<b>16 233,00</b>	
<b>458249</b> Financement par le mandant et par d'autres tiers (7)	0,00	16 233,00	0,00	16 233,00	
<i>040 Financement par le mandataire (contrepartie 6742)</i>	0,00	0,00	0,00	0,00	
<i>041 Financement par emprunt à la charge du tiers (contrepartie 2763)</i>	0,00	0,00	0,00	0,00	
Annulations sur recettes (d) (6)	0,00	0,00	0,00	0,00	
<b>Recettes nettes (b - d)</b>	<b>0,00</b>	<b>16 233,00</b>	<b>0,00</b>	<b>16 233,00</b>	

N° opération : 50		Intitulé de l'opération : VOIRIE-PLACE CLOVIS-SPSM		Date de la délibération : 17/06/2021	
	Pour mémoire réalisations cumulées au 01/01/N (2)	RAR N-1 (3)	Nouveaux crédits votés	Total (4)	
<b>DEPENSES (a)</b>	<b>11 146,54</b>	<b>0,00</b>	<b>0,00</b>	<b>0,00</b>	
<b>458150</b> VOIRIE-PLACE CLOVIS-SPSM (5)	11 146,54	0,00	0,00	0,00	
<i>040 Travaux réalisés par le personnel du mandataire (contrepartie 791)</i>	0,00	0,00	0,00	0,00	
<i>041 Opérations d'ordre à l'intérieur de la section</i>	0,00	0,00	0,00	0,00	
Annulations sur dépenses (c) (6)	0,00	0,00	0,00	0,00	
<b>Dépenses nettes (a - c)</b>	<b>11 146,54</b>	<b>0,00</b>	<b>0,00</b>	<b>0,00</b>	
<b>RECETTES (b)</b>	<b>0,00</b>	<b>11 146,54</b>	<b>0,00</b>	<b>11 146,54</b>	
<b>458250</b> Financement par le mandant et par d'autres tiers (7)	0,00	11 146,54	0,00	11 146,54	
<i>040 Financement par le mandataire (contrepartie 6742)</i>	0,00	0,00	0,00	0,00	
<i>041 Financement par emprunt à la charge du tiers (contrepartie 2763)</i>	0,00	0,00	0,00	0,00	
Annulations sur recettes (d) (6)	0,00	0,00	0,00	0,00	



N° opération : 50		Intitulé de l'opération : VOIRIE-PLACE CLOVIS-SPSM		
	Pour mémoire réalisations cumulées au 01/01/N (2)	RAR N-1 (3)	Nouveaux crédits votés	Total (4)
<b>Recettes nettes (b - d)</b>	<b>0,00</b>	<b>11 146,54</b>	<b>0,00</b>	<b>11 146,54</b>

N° opération : 51		Intitulé de l'opération : AIDES A LA PIERRE DELEGUEES 2022			Date de la délibération : 01/01/2022
	Pour mémoire réalisations cumulées au 01/01/N (2)	RAR N-1 (3)	Nouveaux crédits votés	Total (4)	
<b>DEPENSES (a)</b>	<b>293 375,00</b>	<b>5 211 206,00</b>	<b>0,00</b>	<b>5 211 206,00</b>	
<b>458151 AIDES DELEGUEES - ANAH 2022 (5)</b>	293 375,00	5 211 206,00	0,00	5 211 206,00	
<b>040 Travaux réalisés par le personnel du mandataire (contrepartie 791)</b>	0,00	0,00	0,00	0,00	
<b>041 Opérations d'ordre à l'intérieur de la section</b>	0,00	0,00	0,00	0,00	
Annulations sur dépenses (c) (6)	0,00	0,00	0,00	0,00	
<b>Dépenses nettes (a - c)</b>	<b>293 375,00</b>	<b>5 211 206,00</b>	<b>0,00</b>	<b>5 211 206,00</b>	
<b>RECETTES (b)</b>	<b>333 747,00</b>	<b>5 170 834,00</b>	<b>0,00</b>	<b>5 170 834,00</b>	
<b>458251 Financement par le mandant et par d'autres tiers (7)</b>	333 747,00	5 170 834,00	0,00	5 170 834,00	
<b>040 Financement par le mandataire (contrepartie 6742)</b>	0,00	0,00	0,00	0,00	
<b>041 Financement par emprunt à la charge du tiers (contrepartie 2763)</b>	0,00	0,00	0,00	0,00	
Annulations sur recettes (d) (6)	0,00	0,00	0,00	0,00	
<b>Recettes nettes (b - d)</b>	<b>333 747,00</b>	<b>5 170 834,00</b>	<b>0,00</b>	<b>5 170 834,00</b>	

N° opération : 52		Intitulé de l'opération : RUE CHARLES BEAUHAIRE - SJDR			Date de la délibération : 23/06/2022
	Pour mémoire réalisations cumulées au 01/01/N (2)	RAR N-1 (3)	Nouveaux crédits votés	Total (4)	
<b>DEPENSES (a)</b>	<b>0,00</b>	<b>1 600 000,00</b>	<b>0,00</b>	<b>1 600 000,00</b>	
<b>458152 RUE CHARLES BEAUHAIRE - SJDR (5)</b>	0,00	1 600 000,00	0,00	1 600 000,00	
<b>040 Travaux réalisés par le personnel du mandataire (contrepartie 791)</b>	0,00	0,00	0,00	0,00	
<b>041 Opérations d'ordre à l'intérieur de la section</b>	0,00	0,00	0,00	0,00	
Annulations sur dépenses (c) (6)	0,00	0,00	0,00	0,00	
<b>Dépenses nettes (a - c)</b>	<b>0,00</b>	<b>1 600 000,00</b>	<b>0,00</b>	<b>1 600 000,00</b>	
<b>RECETTES (b)</b>	<b>0,00</b>	<b>1 600 000,00</b>	<b>0,00</b>	<b>1 600 000,00</b>	
<b>458252 Financement par le mandant et par d'autres tiers (7)</b>	0,00	1 600 000,00	0,00	1 600 000,00	
<b>040 Financement par le mandataire (contrepartie 6742)</b>	0,00	0,00	0,00	0,00	
<b>041 Financement par emprunt à la charge du tiers (contrepartie 2763)</b>	0,00	0,00	0,00	0,00	
Annulations sur recettes (d) (6)	0,00	0,00	0,00	0,00	
<b>Recettes nettes (b - d)</b>	<b>0,00</b>	<b>1 600 000,00</b>	<b>0,00</b>	<b>1 600 000,00</b>	

SLO

<b>N° opération : 53</b>	<b>Intitulé de l'opération : AIDES A LA PIERRE DELEGUEES 2022</b>			<b>ID: 045-244500468-20230622-230622H1961H2-DE</b>
	<b>Pour mémoire réalisations cumulées au 01/01/N (2)</b>	<b>RAR N-1 (3)</b>	<b>Nouveaux crédits votés</b>	

<b>DEPENSES (a)</b>	<b>0,00</b>	<b>989 180,00</b>	<b>0,00</b>	<b>989 180,00</b>
<b>458153 AIDES A LA PIERRE DELEGUEES 2022 (5)</b>	0,00	989 180,00	0,00	989 180,00
<i>040 Travaux réalisés par le personnel du mandataire (contrepartie 791)</i>	0,00	0,00	0,00	0,00
<i>041 Opérations d'ordre à l'intérieur de la section</i>	0,00	0,00	0,00	0,00
Annulations sur dépenses (c) (6)	0,00	0,00	0,00	0,00
<b>Dépenses nettes (a - c)</b>	<b>0,00</b>	<b>989 180,00</b>	<b>0,00</b>	<b>989 180,00</b>
<b>RECETTES (b)</b>	<b>0,00</b>	<b>989 180,00</b>	<b>0,00</b>	<b>989 180,00</b>
<b>458253 Financement par le mandant et par d'autres tiers (7)</b>	0,00	989 180,00	0,00	989 180,00
<i>040 Financement par le mandataire (contrepartie 6742)</i>	0,00	0,00	0,00	0,00
<i>041 Financement par emprunt à la charge du tiers (contrepartie 2763)</i>	0,00	0,00	0,00	0,00
Annulations sur recettes (d) (6)	0,00	0,00	0,00	0,00
<b>Recettes nettes (b - d)</b>	<b>0,00</b>	<b>989 180,00</b>	<b>0,00</b>	<b>989 180,00</b>

<b>N° opération : 54</b>	<b>Intitulé de l'opération : AIDE A LA PIERRE ANAH HABITAT PRIVE 23</b>		<b>Date de la délibération : 01/01/2023</b>	
	<b>Pour mémoire réalisations cumulées au 01/01/N (2)</b>	<b>RAR N-1 (3)</b>	<b>Nouveaux crédits votés</b>	<b>Total (4)</b>
<b>DEPENSES (a)</b>	<b>0,00</b>	<b>0,00</b>	<b>2 953 824,00</b>	<b>2 953 824,00</b>
<b>458154 AIDE A LA PIERRE ANAH HABITAT PRIVE 23 (5)</b>	0,00	0,00	2 953 824,00	2 953 824,00
<i>040 Travaux réalisés par le personnel du mandataire (contrepartie 791)</i>	0,00	0,00	0,00	0,00
<i>041 Opérations d'ordre à l'intérieur de la section</i>	0,00	0,00	0,00	0,00
Annulations sur dépenses (c) (6)	0,00	0,00	0,00	0,00
<b>Dépenses nettes (a - c)</b>	<b>0,00</b>	<b>0,00</b>	<b>2 953 824,00</b>	<b>2 953 824,00</b>
<b>RECETTES (b)</b>	<b>0,00</b>	<b>0,00</b>	<b>2 953 824,00</b>	<b>2 953 824,00</b>
<b>458254 Financement par le mandant et par d'autres tiers (7)</b>	0,00	0,00	2 953 824,00	2 953 824,00
<i>040 Financement par le mandataire (contrepartie 6742)</i>	0,00	0,00	0,00	0,00
<i>041 Financement par emprunt à la charge du tiers (contrepartie 2763)</i>	0,00	0,00	0,00	0,00
Annulations sur recettes (d) (6)	0,00	0,00	0,00	0,00
<b>Recettes nettes (b - d)</b>	<b>0,00</b>	<b>0,00</b>	<b>2 953 824,00</b>	<b>2 953 824,00</b>

<b>N° opération : 55</b>	<b>Intitulé de l'opération : AIDE A LA PIERRE DELEGUEES HABITAT SOCIAL 2023</b>		<b>Date de la délibération : 01/01/2023</b>	
--------------------------	---	--	---	--

	Pour mémoire réalisations cumulées au 01/01/N (2)	RAR N-1 (3)	Nouveaux crédits votés	
--	---	-------------	------------------------	--

<b>DEPENSES (a)</b>	<b>0,00</b>	<b>0,00</b>	<b>1 069 400,00</b>	<b>1 069 400,00</b>
<b>458155</b> AIDE A LA PIERRE DELEGUEES HABITAT SOCIAL 2023 (5)	0,00	0,00	1 069 400,00	1 069 400,00
<b>040</b> Travaux réalisés par le personnel du mandataire (contrepartie 791)	0,00	0,00	0,00	0,00
<b>041</b> Opérations d'ordre à l'intérieur de la section	0,00	0,00	0,00	0,00
Annulations sur dépenses (c) (6)	0,00	0,00	0,00	0,00
<b>Dépenses nettes (a - c)</b>	<b>0,00</b>	<b>0,00</b>	<b>1 069 400,00</b>	<b>1 069 400,00</b>
<b>RECETTES (b)</b>	<b>0,00</b>	<b>0,00</b>	<b>1 069 400,00</b>	<b>1 069 400,00</b>
<b>458255</b> Financement par le mandant et par d'autres tiers (7)	0,00	0,00	1 069 400,00	1 069 400,00
<b>040</b> Financement par le mandataire (contrepartie 6742)	0,00	0,00	0,00	0,00
<b>041</b> Financement par emprunt à la charge du tiers (contrepartie 2763)	0,00	0,00	0,00	0,00
Annulations sur recettes (d) (6)	0,00	0,00	0,00	0,00
<b>Recettes nettes (b - d)</b>	<b>0,00</b>	<b>0,00</b>	<b>1 069 400,00</b>	<b>1 069 400,00</b>

<b>N° opération : 56</b>	<b>Intitulé de l'opération : TRAVAUX JARDIN DE L'EVECHE</b>		<b>Date de la délibération : 29/09/2022</b>	
	Pour mémoire réalisations cumulées au 01/01/N (2)	RAR N-1 (3)	Nouveaux crédits votés	Total (4)
<b>DEPENSES (a)</b>	<b>0,00</b>	<b>45 000,00</b>	<b>405 000,00</b>	<b>450 000,00</b>
<b>458156</b> OPCT VO EVECHE DANS L'OPERATION COURETENAY (5)	0,00	45 000,00	405 000,00	450 000,00
<b>040</b> Travaux réalisés par le personnel du mandataire (contrepartie 791)	0,00	0,00	0,00	0,00
<b>041</b> Opérations d'ordre à l'intérieur de la section	0,00	0,00	0,00	0,00
Annulations sur dépenses (c) (6)	0,00	0,00	0,00	0,00
<b>Dépenses nettes (a - c)</b>	<b>0,00</b>	<b>45 000,00</b>	<b>405 000,00</b>	<b>450 000,00</b>
<b>RECETTES (b)</b>	<b>0,00</b>	<b>45 000,00</b>	<b>405 000,00</b>	<b>450 000,00</b>
<b>458256</b> Financement par le mandant et par d'autres tiers (7)	0,00	45 000,00	405 000,00	450 000,00
<b>040</b> Financement par le mandataire (contrepartie 6742)	0,00	0,00	0,00	0,00
<b>041</b> Financement par emprunt à la charge du tiers (contrepartie 2763)	0,00	0,00	0,00	0,00
Annulations sur recettes (d) (6)	0,00	0,00	0,00	0,00
<b>Recettes nettes (b - d)</b>	<b>0,00</b>	<b>45 000,00</b>	<b>405 000,00</b>	<b>450 000,00</b>

(1) Ouvrir un cadre par opération pour compte de tiers.

(2) Ensemble des réalisations connues (hors restes à réaliser).

(3) A remplir uniquement en cas de reprise des résultats de l'exercice précédent, soit après le vote du compte administratif, soit en cas de reprise anticipée des résultats.

(4) Total = Restes à réaliser N-1 + Nouveaux crédits votés.

- (5) Inscrire le chapitre et la nature des travaux.
- (6) Le chapitre 45 doit être détaillé conformément au plan de comptes, tant en dépenses qu'en recettes.
- (7) Indiquer le chapitre.

Envoyé en préfecture le 04/07/2023

Reçu en préfecture le 04/07/2023

Publié le



ID : 045-244500468-20230622-230622H1961H2-DE



## IV – ANNEXES

ANNEXES BUDGETAIRES  
EQUILIBRE BUDGETAIRE – DEPENSES

C1.1

## DEPENSES A COUVRIR PAR DES RESSOURCES PROPRES

Art. (1)	Libellé (1)	Budget de l'exercice (hors RAR) (BP + BS + DM)	Propositions nouvelles	Vote (2)
<b>DEPENSES TOTALES A COUVRIR PAR DES RESSOURCES PROPRES = A + B</b>		<b>I 37 898 728,00</b>	<b>3 231 432,60</b>	<b>II 3 231 432,60</b>
<b>16 Emprunts et dettes assimilées (A)</b>		<b>31 824 000,00</b>	<b>100 000,00</b>	<b>100 000,00</b>
1631	Emprunts obligataires	0,00	0,00	0,00
1641	Emprunts en euros	31 124 000,00	100 000,00	100 000,00
1643	Emprunts en devises	0,00	0,00	0,00
16441	Opérations afférentes à l'emprunt	700 000,00	0,00	0,00
1671	Avances consolidées du Trésor	0,00	0,00	0,00
1672	Emprunts sur comptes spéciaux du Trésor	0,00	0,00	0,00
1678	Autres emprunts et dettes	0,00	0,00	0,00
1681	Autres emprunts	0,00	0,00	0,00
1682	Bons à moyen terme négociables	0,00	0,00	0,00
1687	Autres dettes	0,00	0,00	0,00
<b>Dépenses et transferts à déduire des ressources propres (B)</b>		<b>6 074 728,00</b>	<b>3 131 432,60</b>	<b>3 131 432,60</b>
10...	<i>Reprise de dotations, fonds divers et réserves</i>			
10...	Reversement de dotations, fonds divers et réserves			
10222	FCTVA	10 000,00	0,00	0,00
10226	Taxe d'aménagement	4 500 000,00	3 131 432,60	3 131 432,60
139	<i>Subv. invest. transférées cpte résultat</i>	<i>1 564 728,00</i>	<i>0,00</i>	<i>0,00</i>

	Op. de l'exercice III = I + II	Restes à réaliser en dépenses de l'exercice précédent (3)	Solde d'exécution D001 (3)	TOTAL IV
<b>Dépenses à couvrir par des ressources propres</b>	<b>41 130 160,60</b>	<b>0,00</b>	<b>42 246 387,61</b>	<b>83 376 548,21</b>

(1) Détailler les chapitres budgétaires par article conformément au plan de comptes.

(2) Crédits de l'exercice votés lors de la séance.

(3) Inscrire uniquement si le compte administratif est voté ou en cas de reprise anticipée des résultats de l'exercice précédent.

## IV – ANNEXES

ANNEXES BUDGETAIRES  
EQUILIBRE BUDGETAIRE – RECETTES

C1.2

## RESSOURCES PROPRES

Art. (1)	Libellé (1)	Budget de l'exercice (hors RAR) (BP + BS + DM)	Propositions nouvelles	Vote (2)
<b>RECETTES (RESSOURCES PROPRES) = a + b</b>		<b>V 75 390 660,00</b>	<b>9 051 315,64</b>	<b>VI 9 051 315,64</b>
<b>Ressources propres externes de l'année (a)</b>		<b>28 823 528,00</b>	<b>1 687 500,00</b>	<b>1 687 500,00</b>
10221	TLE	0,00	0,00	0,00
10222	FCTVA	13 600 000,00	0,00	0,00
10226	Taxe d'aménagement (3)	4 500 000,00	1 000 000,00	1 000 000,00
10228	Autres fonds d'investissement	0,00	0,00	0,00
13146	Attributions compensation investissement	0,00	0,00	0,00
13156	Attributions compensation investissement	0,00	0,00	0,00
13246	Attributions compensation investissement	10 717 528,00	0,00	0,00
13256	Attributions compensation investissement	0,00	0,00	0,00
138	Autres subventions invest. non transf.	0,00	0,00	0,00
26...	Participations et créances rattachées			
269	Versements à effectuer titre non libéré	0,00	687 500,00	687 500,00
27...	Autres immobilisations financières			
2745	Avances remboursables	0,00	0,00	0,00
275	Dépôts et cautionnements versés	6 000,00	0,00	0,00
2764	Créances/particuliers, pers. droit privé	0,00	0,00	0,00
<b>Ressources propres internes de l'année (b) (4)</b>		<b>46 567 132,00</b>	<b>7 363 815,64</b>	<b>7 363 815,64</b>
15...	<i>Provisions pour risques et charges</i>			
15182	<i>Autres provisions pour risques</i>	0,00	0,00	0,00
169	<i>Primes de remboursement des obligations</i>	0,00	0,00	0,00
26...	<i>Participations et créances rattachées</i>			
27...	<i>Autres immobilisations financières</i>			
28...	<i>Amortissement des immobilisations</i>			
2802	<i>Frais liés à la réalisation de document</i>	0,00	0,00	0,00
28031	<i>Frais d'études</i>	0,00	0,00	0,00
2804112	<i>Subv. Etat : Bâtiments, installations</i>	0,00	0,00	0,00
2804113	<i>Subv. Etat : Projet infrastructure</i>	0,00	0,00	0,00
2804132	<i>Subv. Dpt : Bâtiments, installations</i>	0,00	0,00	0,00
2804133	<i>Subv. Dpt : Projet infrastructure</i>	0,00	0,00	0,00
28041411	<i>Subv.Cne GFP : Bien mobilier, matériel</i>	14 189 895,00	0,00	0,00
28041412	<i>Subv.Cne GFP : Bâtiments, installations</i>	0,00	0,00	0,00
28041512	<i>Subv. Grpt : Bâtiments, installations</i>	0,00	0,00	0,00
280415331	<i>ADM : Bien mobilier, matériel</i>	0,00	0,00	0,00
280415332	<i>ADM : Bâtiments, installations</i>	0,00	0,00	0,00
280415342	<i>IC : Bâtiments, installations</i>	0,00	0,00	0,00
28041582	<i>Autres grpts - Bâtiments et installat°</i>	0,00	0,00	0,00
2804182	<i>Autres org pub - Bât. et installations</i>	0,00	0,00	0,00
280421	<i>Privé - Biens mob., matériel et études</i>	0,00	0,00	0,00
280422	<i>Privé - Bâtiments et installations</i>	0,00	0,00	0,00
280423	<i>Privé : Projet infrastructure</i>	0,00	0,00	0,00
2804412	<i>Sub nat org pub - Bât. et installations</i>	0,00	0,00	0,00
2805	<i>Licences, logiciels, droits similaires</i>	0,00	0,00	0,00
28088	<i>Autres immobilisations incorporelles</i>	0,00	0,00	0,00
28121	<i>Plantations d'arbres et d'arbustes</i>	0,00	0,00	0,00
28128	<i>Autres aménagements de terrains</i>	0,00	0,00	0,00
281311	<i>Bâtiments administratifs</i>	0,00	0,00	0,00
281312	<i>Bâtiments scolaires</i>	0,00	0,00	0,00
281318	<i>Autres bâtiments publics</i>	0,00	0,00	0,00
281351	<i>Bâtiments publics</i>	0,00	0,00	0,00
28138	<i>Autres constructions</i>	0,00	0,00	0,00
28152	<i>Installations de voirie</i>	0,00	0,00	0,00
281533	<i>Réseaux câblés</i>	0,00	0,00	0,00
281534	<i>Réseaux d'électrification</i>	0,00	0,00	0,00
281538	<i>Autres réseaux</i>	0,00	0,00	0,00



Art. (1)	Libellé (1)	Budget de l'exercice (hors RAR) (BP + BS + DM)		
281561	Matériel roulant	0,00	0,00	0,00
281568	Autre matériel, outillage incendie	0,00	0,00	0,00
2815731	Matériel roulant	0,00	0,00	0,00
2815738	Autre matériel et outillage de voirie	0,00	0,00	0,00
281578	Autre matériel technique	0,00	0,00	0,00
28158	Autres inst.,matériel,outil. techniques	0,00	0,00	0,00
281758	Autres inst.,matériel,outil. techniques	0,00	0,00	0,00
28181	Installations générales, aménagt divers	0,00	0,00	0,00
281828	Autres matériels de transport	0,00	0,00	0,00
281838	Autre matériel informatique	0,00	0,00	0,00
281841	Matériel de bureau et mobilier scolaire	0,00	0,00	0,00
281848	Autres matériels de bureau et mobiliers	0,00	0,00	0,00
28185	Matériel de téléphonie	0,00	0,00	0,00
28188	Autres immo. corporelles	0,00	0,00	0,00
29...	Dépréciations des immobilisations			
31...	Matières premières (et fournitures) (5)			
33...	En-cours de production de biens (5)			
35...	Stocks de produits (5)			
39...	Dépréciation des stocks et en-cours			
481...	Charges à rép. sur plusieurs exercices			
49...	Dépréciation des comptes de tiers			
4912	Dépréciation des comptes de redevables	0,00	0,00	0,00
4962	Dépréciation comptes de débiteurs divers	0,00	0,00	0,00
59...	Dépréciation des comptes financiers			
024	Produits des cessions d'immobilisations	10 001,00	0,00	0,00
021	Virement de la section de fonctionnement	32 367 236,00	7 363 815,64	7 363 815,64

	Opérations de l'exercice VII = V + VI	Restes à réaliser en recettes de l'exercice précédent (6)	Solde d'exécution R001 (6)	Affectation R1068 (6)	TOTAL VIII
<b>Total ressources propres disponibles</b>	<b>84 441 975,64</b>	<b>0,00</b>	<b>0,00</b>	<b>42 246 387,61</b>	<b>126 688 363,25</b>

	Montant
<b>Dépenses à couvrir par des ressources propres</b>	IV <b>83 376 548,21</b>
<b>Ressources propres disponibles</b>	VIII <b>126 688 363,25</b>
<b>Solde</b>	IX = VIII – IV (7) <b>43 311 815,04</b>

(1) Les comptes 15, 169, 26, 27, 28, 29, 39, 481, 49 et 59 sont à détailler conformément au plan de comptes.

(2) Crédits de l'exercice votés lors de la séance.

(3) Le compte 10226 peut être utilisé uniquement par les communes et les établissements publics à fiscalité propre.

(4) Les comptes 15, 29, 39, 49 et 59 sont présentés uniquement si la collectivité ou l'établissement applique le régime des provisions budgétaires.

(5) Les comptes 31, 33 et 35 ne peuvent être utilisés que pour les budgets utilisant la comptabilité de stock. Par conséquent, seuls les budgets retraçant les dépenses et les recettes d'un lotissement ou d'une ZAC peuvent utiliser les comptes susmentionnés.

(6) Inscrire uniquement si le compte administratif est voté ou en cas de reprise anticipée des résultats de l'exercice précédent.

(7) Indiquer le signe algébrique.

**V – ARRETE ET SIGNATURES****ARRETE ET SIGNATURES**

Nombre de membres en exercice : 0

Nombre de membres présents : 0

Nombre de suffrages exprimés : 0

VOTES :

Pour : 0

Contre : 0

Abstentions : 0

Date de convocation :

Présenté par (1),

A , le

Délibéré par l'assemblée (2), réunie en session

A , le

Les membres de l'assemblée délibérante (2),(3).

---

Certifié exécutoire par (1), compte tenu de la transmission en préfecture, le , et de la publication le

A , le

(1) Indiquer « la présidente » ou « le président ».

(2) Indiquer la nature de l'assemblée délibérante : du conseil régional de ..., de la Collectivité territoriale unique de ..., de la métropole de ..., du Conseil syndical de ...

(3) L'ajout des signataires est désormais facultatif.



**REPUBLIQUE FRANÇAISE**

<b>Numéro SIRET</b> <b>24450046800065</b>	<b>COLLECTIVITE DE RATTACHEMENT</b> <b>EPCI ORLEANS METROPOLE</b>
--	--

POSTE COMPTABLE DE : SGC ORLEANS METROPOLE

<b>SERVICE PUBLIC LOCAL</b>
-----------------------------

M. 49 (1)

<b>Budget supplémentaire (3)</b>
----------------------------------

BUDGET : BUDGET ANNEXE ASSAINISSEMENT (HT) (3)

**ANNEE 2023**

(1) Compléter en fonction du service public local et du plan de comptes utilisé : M. 4, M. 41, M. 42, M. 43, M. 44 ou M. 49.

(2) Préciser s'il s'agit du budget supplémentaire ou d'une décision modificative.

(3) Indiquer le budget concerné : budget principal ou libellé du budget annexe.

# Sommaire

## I - Informations générales

Modalités de vote du budget 3

## II - Présentation générale du budget

A1 - Vue d'ensemble - Sections 4

A2 - Vue d'ensemble - Section d'exploitation - Chapitres 5

A3 - Vue d'ensemble - Section d'investissement - Chapitres 7

B1 - Balance générale du budget - Dépenses 9

B2 - Balance générale du budget - Recettes 10

## III - Vote du budget

A1 - Section d'exploitation - Détail des dépenses 12

A2 - Section d'exploitation - Détail des recettes 14

B1 - Section d'investissement - Détail des dépenses 16

B2 - Section d'investissement - Détail des recettes 18

B3 - Opérations d'équipement - Détail des chapitres et articles 20

## IV - Annexes

### A - Eléments du bilan

A1.1 - Etat de la dette - Détail des crédits de trésorerie Sans Objet

A1.2 - Etat de la dette - Répartition par nature de dette 21

A1.3 - Etat de la dette - Répartition des emprunts par structure de taux 25

A1.4 - Etat de la dette - Typologie de la répartition de l'encours 26

A1.5 - Etat de la dette - Détail des opérations de couverture Sans Objet

A1.6 - Etat de la dette - Autres dettes Sans Objet

A2 - Méthodes utilisées pour les amortissements Sans Objet

A3.1 - Etat des provisions et des dépréciations Sans Objet

A3.2 - Etalement des provisions Sans Objet

A4.1 - Equilibre des opérations financières - Dépenses 27

A4.2 - Equilibre des opérations financières - Recettes 28

A5.1.1 - Etat de ventilation des dépenses et recettes des services d'eau et d'assainissement - Exploitation (1) Sans Objet

A5.1.2 - Etat de ventilation des dépenses et recettes des services d'eau et d'assainissement - Investissement (1) Sans Objet

A5.2.1 - Etat de ventilation des dép. et rec. des services d'assainissement collectif et non collectif - Exploitation (1) Sans Objet

A5.2.2 - Etat de ventilation des dép. et rec. des services d'assainissement collectif et non collectif - Investissement (1) Sans Objet

A6 - Etat des charges transférées Sans Objet

A7 - Détail des opérations pour compte de tiers 30

### B - Engagements hors bilan

B1.1 - Etat des emprunts garantis par la régie Sans Objet

B1.2 - Calcul du ratio d'endettement relatif aux garanties d'emprunt Sans Objet

B1.3 - Subventions versées dans le cadre du vote du budget Sans Objet

B1.4 - Etat des contrats de crédit-bail Sans Objet

B1.5 - Etat des contrats de partenariat public-privé Sans Objet

B1.6 - Etat des autres engagements donnés Sans Objet

B1.7 - Etat des engagements reçus Sans Objet

B2.1 - Etat des autorisations de programme et des crédits de paiement afférents Sans Objet

B2.2 - Etat des autorisations d'engagement et des crédits de paiement afférents Sans Objet

### C - Autres éléments d'informations

C1.1 - Etat du personnel Sans Objet

C1.2 - Etat du personnel de la collectivité ou de l'établissement de rattachement employé par la régie Sans Objet

C2 - Liste des organismes dans lesquels a été pris un engagement financier (2) Sans Objet

C3 - Liste des services individualisés dans un budget annexe (3) Sans Objet

### D - Arrêté et signatures

D - Arrêté et signatures 31

(1) Ces états ne sont obligatoires que pour les régies rattachées à des communes et groupements de communes de moins de 3 000 habitants ayant décidé d'établir un budget unique pour leurs services de distribution d'eau potable et d'assainissement dans les conditions fixées par l'article L. 2224-6 du CGCT. Ils n'existent qu'en M. 49.

(2) Ces états ne sont obligatoires que pour les régies rattachées à des communes de 3 500 habitants et plus (art. L. 2313-1 du CGCT), à des groupements comprenant au moins une commune de 3 500 habitants et plus (art. L. 5211-36 du CGCT, art L. 5711-1 CGCT) et à leurs établissements publics.

(3) Uniquement pour les services dotés de l'autonomie financière et de la personnalité morale.

Préciser, pour chaque annexe, si l'état est sans objet le cas échéant.



## I – INFORMATIONS GENERALES

### MODALITES DE VOTE DU BUDGET

I – L'assemblée délibérante a voté le présent budget par nature :

- au niveau (1) du chapitre pour la section de fonctionnement ;
- au niveau (1) du chapitre pour la section d'investissement.
  - sans (2) les chapitres « opérations d'équipement » de l'état III B 3.

La liste des articles spécialisés sur lesquels l'ordonnateur ne peut procéder à des virements d'article à article est la suivante :

II – En l'absence de mention au paragraphe I ci-dessus, le budget est réputé voté par chapitre, et, en section d'investissement, sans chapitre de dépense « opération d'équipement ».

III – Les provisions sont (3) semi-budgétaires (pas d'inscriptions en recettes de la section d'investissement) .

IV – La comparaison s'effectue par rapport au budget de l'exercice (4).

V – Le présent budget a été voté (5) sans reprise des résultats de l'exercice N-1.

(1) A compléter par « du chapitre » ou « de l'article ».

(2) Indiquer « avec » ou « sans » les chapitres opérations d'équipement.

(3) A compléter par un seul des deux choix suivants :

- semi-budgétaires (pas d'inscription en recette de la section d'investissement),
- budgétaires (délibération n° ..... du .....).

(4) Budget de l'exercice = budget primitif + budget supplémentaire + décision modificative, s'il y a lieu.

(5) A compléter par un seul des trois choix suivants :

- sans reprise des résultats de l'exercice N-1,
- avec reprise des résultats de l'exercice N-1 après le vote du compte administratif,
- avec reprise anticipée des résultats de l'exercice N-1.

## II – PRESENTATION GENERALE DU BUDGET VUE D'ENSEMBLE

### EXPLOITATION

		DEPENSES DE LA SECTION D'EXPLOITATION	RECETTES DE LA SECTION D'EXPLOITATION
<b>V O T E</b>	<b>CREDITS DE FONCTIONNEMENT VOTES AU TITRE DU PRESENT BUDGET (1)</b>	27 346,63	0,00
+		+	+
<b>R E P O R T S</b>	<b>RESTES A REALISER (R.A.R) DE L'EXERCICE PRECEDENT (2)</b>	0,00	0,00
	<b>002 RESULTAT D'EXPLOITATION REPORTE (2)</b>	(si déficit) 0,00	(si excédent) 27 346,63
=		=	=
<b>TOTAL DE LA SECTION D'EXPLOITATION (3)</b>		<b>27 346,63</b>	<b>27 346,63</b>

### INVESTISSEMENT

		DEPENSES DE LA SECTION D'INVESTISSEMENT	RECETTES DE LA SECTION D'INVESTISSEMENT
<b>V O T E</b>	<b>CREDITS D'INVESTISSEMENT (1) VOTES AU TITRE DU PRESENT BUDGET (y compris les comptes 1064 et 1068)</b>	137 500,00	9 666 782,06
+		+	+
<b>R E P O R T S</b>	<b>RESTES A REALISER (R.A.R) DE L'EXERCICE PRECEDENT (2)</b>	15 069 641,78	1 772 375,35
	<b>001 SOLDE D'EXECUTION DE LA SECTION D'INVESTISSEMENT REPORTE (2)</b>	(si solde négatif) 0,00	(si solde positif) 3 767 984,37
=		=	=
<b>TOTAL DE LA SECTION D'INVESTISSEMENT (3)</b>		<b>15 207 141,78</b>	<b>15 207 141,78</b>
<b>TOTAL</b>			
<b>TOTAL DU BUDGET (3)</b>		<b>15 234 488,41</b>	<b>15 234 488,41</b>

(1) Au budget primitif, les crédits votés correspondent aux crédits votés lors de cette étape budgétaire. De même, pour les décisions modificatives et le budget supplémentaire, les crédits votés correspondent aux crédits votés lors de l'étape budgétaire sans sommation avec ceux antérieurement votés lors du même exercice.

(2) A servir uniquement en cas de reprise des résultats de l'exercice précédent, soit après le vote du compte administratif, soit en cas de reprise anticipée des résultats.

Pour la section d'exploitation, les RAR sont constitués par l'ensemble des dépenses engagées et n'ayant pas donné lieu à service fait au 31 décembre de l'exercice précédent. En recettes, il s'agit des recettes certaines n'ayant pas donné lieu à l'émission d'un titre au 31/12 de l'exercice précédent.

Pour la section d'investissement, les RAR correspondent aux dépenses engagées non mandatées au 31/12 de l'exercice précédent telles qu'elles ressortent de la comptabilité des engagements et aux recettes certaines n'ayant pas donné lieu à l'émission d'un titre au 31/12 de l'exercice précédent.

(3) Total de la section d'exploitation = RAR + résultat reporté + crédits d'exploitation votés.

Total de la section d'investissement = RAR + solde d'exécution reporté + crédits d'investissement votés.

Total du budget = Total de la section d'exploitation + Total de la section d'investissement.

## II – PRESENTATION GENERALE DU BUDGET

### SECTION D'EXPLOITATION – CHAPITRES

#### DEPENSES D'EXPLOITATION

Chap.	Libellé	Budget de l'exercice (1) I	Restes à réaliser N-1 (2) II	Propositions nouvelles	VOTE (3) III	TOTAL IV = I + II + III
011	Charges à caractère général	9 414 201,00	0,00	1 176 695,72	1 176 695,72	10 590 896,72
012	Charges de personnel, frais assimilés	4 472 812,00	0,00	0,00	0,00	4 472 812,00
014	Atténuations de produits	600 000,00	0,00	7 363,69	7 363,69	607 363,69
65	Autres charges de gestion courante	781 395,00	0,00	75 000,00	75 000,00	856 395,00
<b>Total des dépenses de gestion des services</b>		<b>15 268 408,00</b>	<b>0,00</b>	<b>1 259 059,41</b>	<b>1 259 059,41</b>	<b>16 527 467,41</b>
66	Charges financières	382 700,00	0,00	60 000,00	60 000,00	442 700,00
67	Charges exceptionnelles	250 000,00	0,00	31 653,03	31 653,03	281 653,03
68	Dotations aux provisions et dépréciat° (4)	40 000,00		0,00	0,00	40 000,00
69	Impôts sur les bénéfices et assimilés (5)	0,00	0,00	0,00	0,00	0,00
022	Dépenses imprévues	0,00		0,00	0,00	0,00
<b>Total des dépenses réelles d'exploitation</b>		<b>15 941 108,00</b>	<b>0,00</b>	<b>1 350 712,44</b>	<b>1 350 712,44</b>	<b>17 291 820,44</b>
023	Virement à la section d'investissement (6)	2 041 383,00		-1 323 365,81	-1 323 365,81	718 017,19
042	Opérat° ordre transfert entre sections (6)	4 704 250,00		0,00	0,00	4 704 250,00
043	Opérat° ordre intérieur de la section (6)	0,00		0,00	0,00	0,00
<b>Total des dépenses d'ordre d'exploitation</b>		<b>6 745 633,00</b>		<b>-1 323 365,81</b>	<b>-1 323 365,81</b>	<b>5 422 267,19</b>
<b>TOTAL</b>		<b>22 686 741,00</b>	<b>0,00</b>	<b>27 346,63</b>	<b>27 346,63</b>	<b>22 714 087,63</b>

+

D 002 RESULTAT REPORTE OU ANTICIPE (2)

0,00

=

TOTAL DES DEPENSES D'EXPLOITATION CUMULEES

22 714 087,63

#### RECETTES D'EXPLOITATION

Chap.	Libellé	Budget de l'exercice (1) I	Restes à réaliser N-1 (2) II	Propositions nouvelles	VOTE (3) III	TOTAL IV = I + II + III
013	Atténuations de charges	0,00	0,00	0,00	0,00	0,00
70	Ventes produits fabriqués, prestations	21 399 000,00	0,00	0,00	0,00	21 399 000,00
73	Produits issus de la fiscalité (7)	0,00	0,00	0,00	0,00	0,00
74	Subventions d'exploitation	0,00	0,00	0,00	0,00	0,00
75	Autres produits de gestion courante	5,00	0,00	0,00	0,00	5,00
<b>Total des recettes de gestion des services</b>		<b>21 399 005,00</b>	<b>0,00</b>	<b>0,00</b>	<b>0,00</b>	<b>21 399 005,00</b>
76	Produits financiers	0,00	0,00	0,00	0,00	0,00
77	Produits exceptionnels	25 000,00	0,00	0,00	0,00	25 000,00
78	Reprises sur provisions et dépréciations (4)	0,00		0,00	0,00	0,00
<b>Total des recettes réelles d'exploitation</b>		<b>21 424 005,00</b>	<b>0,00</b>	<b>0,00</b>	<b>0,00</b>	<b>21 424 005,00</b>
042	Opérat° ordre transfert entre sections (6)	1 262 736,00		0,00	0,00	1 262 736,00
043	Opérat° ordre intérieur de la section (6)	0,00		0,00	0,00	0,00
<b>Total des recettes d'ordre d'exploitation</b>		<b>1 262 736,00</b>		<b>0,00</b>	<b>0,00</b>	<b>1 262 736,00</b>
<b>TOTAL</b>		<b>22 686 741,00</b>	<b>0,00</b>	<b>0,00</b>	<b>0,00</b>	<b>22 686 741,00</b>

+

R 002 RESULTAT REPORTE OU ANTICIPE (2)

27 346,63

=

TOTAL DES RECETTES D'EXPLOITATION CUMULEES

22 714 087,63

#### Pour information :

<b>AUTOFINANCEMENT PREVISIONNEL DÉGAGÉ AU PROFIT DE LA SECTION D'INVESTISSEMENT (8)</b>	<b>4 159 531,19</b>
---	---------------------

Il s'agit, pour un budget voté en équilibre, des ressources propres correspondant à l'excédent des recettes réelles de fonctionnement sur les dépenses réelles de fonctionnement. Il sert à financer le remboursement du capital de la dette et les nouveaux investissements de la régie.

- (1) Cf. Modalités de vote I.
- (2) Inscrire en cas de reprise des résultats de l'exercice précédent (après vote du compte administratif ou si reprise anticipée des résultats).
- (3) Le vote de l'organe délibérant porte uniquement sur les propositions nouvelles.
- (4) Si la régie applique le régime des provisions semi-budgétaires, ainsi que pour la dotation aux dépréciations des stocks de fournitures et de marchandises, des créances et des valeurs mobilières de placement, aux dépréciations des comptes de tiers et aux dépréciations des comptes financiers.
- (5) Ce chapitre n'existe pas en M. 49.
- (6)  $DE\ 023 = RI\ 021$  ;  $DI\ 040 = RE\ 042$  ;  $RI\ 040 = DE\ 042$  ;  $DI\ 041 = RI\ 041$  ;  $DE\ 043 = RE\ 043$ .
- (7) Ce chapitre existe uniquement en M. 41, M. 43 et M. 44.
- (8) Solde de l'opération  $DE\ 023 + DE\ 042 - RE\ 042$  ou solde de l'opération  $RI\ 021 + RI\ 040 - DI\ 040$ .

## II – PRESENTATION GENERALE DU BUDGET

### SECTION D'INVESTISSEMENT – CHAPITRES

#### DEPENSES D'INVESTISSEMENT

Chap.	Libellé	Budget de l'exercice (1) I	Restes à réaliser N-1 (2) II	Propositions nouvelles	VOTE (3) III	TOTAL IV = I + II + III
20	Immobilisations incorporelles	213 000,00	136 503,22	0,00	0,00	349 503,22
21	Immobilisations corporelles	6 035 722,00	3 048 672,12	137 500,00	137 500,00	9 221 894,12
22	Immobilisations reçues en affectation	0,00	0,00	0,00	0,00	0,00
23	Immobilisations en cours	6 842 061,00	10 674 467,77	0,00	0,00	17 516 528,77
	Total des opérations d'équipement	0,00	0,00	0,00	0,00	0,00
<b>Total des dépenses d'équipement</b>		<b>13 090 783,00</b>	<b>13 859 643,11</b>	<b>137 500,00</b>	<b>137 500,00</b>	<b>27 087 926,11</b>
10	Dotations, fonds divers et réserves	0,00	0,00	0,00	0,00	0,00
13	Subventions d'investissement	0,00	0,00	0,00	0,00	0,00
16	Emprunts et dettes assimilées	2 495 000,00	0,00	0,00	0,00	2 495 000,00
18	Compte de liaison : affectat° (BA,régie) (5)	0,00	0,00	0,00	0,00	0,00
26	Participat° et créances rattachées	0,00	0,00	0,00	0,00	0,00
27	Autres immobilisations financières	0,00	0,00	0,00	0,00	0,00
020	Dépenses imprévues	0,00		0,00	0,00	0,00
<b>Total des dépenses financières</b>		<b>2 495 000,00</b>	<b>0,00</b>	<b>0,00</b>	<b>0,00</b>	<b>2 495 000,00</b>
45...	Total des opérations pour compte de tiers (6)	0,00	1 209 998,67	0,00	0,00	1 209 998,67
<b>Total des dépenses réelles d'investissement</b>		<b>15 585 783,00</b>	<b>15 069 641,78</b>	<b>137 500,00</b>	<b>137 500,00</b>	<b>30 792 924,78</b>
040	Opérat° ordre transfert entre sections (4)	1 262 736,00		0,00	0,00	1 262 736,00
041	Opérations patrimoniales (4)	1 000 000,00		0,00	0,00	1 000 000,00
<b>Total des dépenses d'ordre d'investissement</b>		<b>2 262 736,00</b>		<b>0,00</b>	<b>0,00</b>	<b>2 262 736,00</b>
<b>TOTAL</b>		<b>17 848 519,00</b>	<b>15 069 641,78</b>	<b>137 500,00</b>	<b>137 500,00</b>	<b>33 055 660,78</b>

+

D 001 SOLDE D'EXECUTION NEGATIF REPORTE OU ANTICIPE (2)

0,00

=

TOTAL DES DEPENSES D'INVESTISSEMENT CUMULEES

33 055 660,78

#### RECETTES D'INVESTISSEMENT

Chap.	Libellé	Budget de l'exercice (1) I	Restes à réaliser N-1 (2) II	Propositions nouvelles	VOTE (3) III	TOTAL IV = I + II + III
13	Subventions d'investissement	140 000,00	226 411,35	0,00	0,00	366 411,35
16	Emprunts et dettes assimilées (hors 165)	9 462 886,00	200 000,00	1 460 865,81	1 460 865,81	11 123 751,81
20	Immobilisations incorporelles	0,00	0,00	0,00	0,00	0,00
21	Immobilisations corporelles	500 000,00	0,00	0,00	0,00	500 000,00
22	Immobilisations reçues en affectation	0,00	0,00	0,00	0,00	0,00
23	Immobilisations en cours	0,00	0,00	0,00	0,00	0,00
<b>Total des recettes d'équipement</b>		<b>10 102 886,00</b>	<b>426 411,35</b>	<b>1 460 865,81</b>	<b>1 460 865,81</b>	<b>11 990 163,16</b>
10	Dotations, fonds divers et réserves	0,00	0,00	0,00	0,00	0,00
106	Réserves (7)	0,00	0,00	9 529 282,06	9 529 282,06	9 529 282,06
165	Dépôts et cautionnements reçus	0,00	0,00	0,00	0,00	0,00
18	Compte de liaison : affectat° (BA,régie) (5)	0,00	0,00	0,00	0,00	0,00
26	Participat° et créances rattachées	0,00	0,00	0,00	0,00	0,00
27	Autres immobilisations financières	0,00	0,00	0,00	0,00	0,00
<b>Total des recettes financières</b>		<b>0,00</b>	<b>0,00</b>	<b>9 529 282,06</b>	<b>9 529 282,06</b>	<b>9 529 282,06</b>
45...	Total des opérations pour le compte de tiers (6)	0,00	1 345 964,00	0,00	0,00	1 345 964,00
<b>Total des recettes réelles d'investissement</b>		<b>10 102 886,00</b>	<b>1 772 375,35</b>	<b>10 990 147,87</b>	<b>10 990 147,87</b>	<b>22 865 409,22</b>
021	Virement de la section d'exploitation (4)	2 041 383,00		-1 323 365,81	-1 323 365,81	718 017,19
040	Opérat° ordre transfert entre sections (4)	4 704 250,00		0,00	0,00	4 704 250,00
041	Opérations patrimoniales (4)	1 000 000,00		0,00	0,00	1 000 000,00
<b>Total des recettes d'ordre d'investissement</b>		<b>7 745 633,00</b>		<b>-1 323 365,81</b>	<b>-1 323 365,81</b>	<b>6 422 267,19</b>
<b>TOTAL</b>		<b>17 848 519,00</b>	<b>1 772 375,35</b>	<b>9 666 782,06</b>	<b>9 666 782,06</b>	<b>29 287 676,41</b>

+

R 001 SOLDE D'EXECUTION POSITIF REPORTE OU ANTICIPE (2)

3 767 984,37

=

TOTAL DES RECETTES D'INVESTISSEMENT CUMULEES

33 055 660,78

## Pour information :

Il s'agit, pour un budget voté en équilibre, des ressources propres correspondant à l'excédent des recettes réelles de fonctionnement sur les dépenses réelles de fonctionnement. Il sert à financer le remboursement du capital de la dette et les nouveaux investissements de la régie.

**AUTOFINANCEMENT PREVISIONNEL  
DÉGAGÉ PAR LA SECTION DE  
FONCTIONNEMENT (8)**

**4 159 531,19**

(1) Cf. Modalités de vote I.

(2) Inscrire en cas de reprise des résultats de l'exercice précédent (après vote du compte administratif ou si reprise anticipée des résultats).

(3) Le vote de l'organe délibérant porte uniquement sur les propositions nouvelles.

(4)  $DE\ 023 = RI\ 021$  ;  $DI\ 040 = RE\ 042$  ;  $RI\ 040 = DE\ 042$  ;  $DI\ 041 = RI\ 041$  ;  $DE\ 043 = RE\ 043$ .

(5) A servir uniquement, en dépense, lorsque la régie effectue une dotation initiale en espèces au profit d'un service public non personnalisé qu'elle crée et, en recettes, lorsque le service non personnalisé reçoit une dotation en espèces de la part de sa collectivité de rattachement.

(6) Seul le total des opérations réelles pour compte de tiers figure sur cet état (voir le détail Annexe IV-A7).

(7) Le compte 106 n'est pas un chapitre mais un article du chapitre 10.

(8) Solde de l'opération  $DE\ 023 + DE\ 042 - RE\ 042$  ou solde de l'opération  $RI\ 021 + RI\ 040 - DI\ 040$ .



## II – PRESENTATION GENERALE DU BUDGET

### BALANCE GENERALE DU BUDGET

#### 1 – DEPENSES (du présent budget + restes à réaliser)

	EXPLOITATION	Opérations réelles (1)	Opérations d'ordre (2)	TOTAL
011	Charges à caractère général	1 176 695,72		1 176 695,72
012	Charges de personnel, frais assimilés	0,00		0,00
014	Atténuations de produits	7 363,69		7 363,69
60	Achats et variation des stocks (3)		0,00	0,00
65	Autres charges de gestion courante	75 000,00		75 000,00
66	Charges financières	60 000,00	0,00	60 000,00
67	Charges exceptionnelles	31 653,03	0,00	31 653,03
68	Dot. Amortist, dépréciat°, provisions	0,00	0,00	0,00
69	Impôts sur les bénéfiques et assimilés (4)	0,00		0,00
71	Production stockée (ou déstockage) (3)		0,00	0,00
022	Dépenses imprévues	0,00		0,00
023	Virement à la section d'investissement		-1 323 365,81	-1 323 365,81
	<b>Dépenses d'exploitation – Total</b>	<b>1 350 712,44</b>	<b>-1 323 365,81</b>	<b>27 346,63</b>

+

<b>D 002 RESULTAT REPORTE OU ANTICIPE</b>	<b>0,00</b>
---	-------------

=

<b>TOTAL DES DEPENSES D'EXPLOITATION CUMULEES</b>	<b>27 346,63</b>
---	------------------

	INVESTISSEMENT	Opérations réelles (1)	Opérations d'ordre (2)	TOTAL
10	Dotations, fonds divers et réserves	0,00	0,00	0,00
13	Subventions d'investissement	0,00	0,00	0,00
14	Prov. Réglementées, amort. dérogatoires		0,00	0,00
15	Provisions pour risques et charges (5)		0,00	0,00
16	Emprunts et dettes assimilées (sauf 1688 non budgétaire)	0,00	0,00	0,00
18	Compte de liaison : affectat° (BA,régie)	0,00		0,00
	Total des opérations d'équipement	0,00		0,00
20	Immobilisations incorporelles (6)	136 503,22	0,00	136 503,22
21	Immobilisations corporelles (6)	3 186 172,12	0,00	3 186 172,12
22	Immobilisations reçues en affectation (6)	0,00	0,00	0,00
23	Immobilisations en cours (6)	10 674 467,77	0,00	10 674 467,77
26	Participations et créances rattachées	0,00	0,00	0,00
27	Autres immobilisations financières	0,00	0,00	0,00
28	Amortissement des immobilisations (reprises)		0,00	0,00
29	Dépréciation des immobilisations		0,00	0,00
39	Dépréciat° des stocks et en-cours		0,00	0,00
45...	Opérations pour compte de tiers (7)	1 209 998,67	0,00	1 209 998,67
481	Charges à répartir plusieurs exercices		0,00	0,00
3...	Stocks	0,00	0,00	0,00
020	Dépenses imprévues	0,00		0,00
	<b>Dépenses d'investissement – Total</b>	<b>15 207 141,78</b>	<b>0,00</b>	<b>15 207 141,78</b>

+

<b>D 001 SOLDE D'EXECUTION NEGATIF REPORTE OU ANTICIPE</b>	<b>0,00</b>
--	-------------

=

<b>TOTAL DES DEPENSES D'INVESTISSEMENT CUMULEES</b>	<b>15 207 141,78</b>
---	----------------------

(1) Y compris les opérations relatives au rattachement des charges et des produits et les opérations d'ordre semi-budgétaires.

(2) Voir liste des opérations d'ordre.

(3) Permet de retracer les variations de stocks (sauf stocks de marchandises et de fournitures).

(4) Ce chapitre n'existe pas en M. 49.

(5) Si la régie applique le régime des provisions budgétaires.

(6) Hors chapitres « opérations d'équipement ».

(7) Seul le total des opérations pour compte de tiers figure sur cet état (voir le détail Annexe IV A7).



## II – PRESENTATION GENERALE DU BUDGET

### BALANCE GENERALE DU BUDGET

#### 2 – RECETTES (du présent budget + restes à réaliser)

	EXPLOITATION	Opérations réelles (1)	Opérations d'ordre (2)	TOTAL
013	Atténuations de charges	0,00		0,00
60	<i>Achats et variation des stocks (3)</i>		0,00	0,00
70	Ventes produits fabriqués, prestations	0,00		0,00
71	<i>Production stockée (ou déstockage) (3)</i>		0,00	0,00
72	<i>Production immobilisée</i>		0,00	0,00
73	Produits issus de la fiscalité (6)	0,00		0,00
74	Subventions d'exploitation	0,00		0,00
75	Autres produits de gestion courante	0,00		0,00
76	Produits financiers	0,00	0,00	0,00
77	Produits exceptionnels	0,00	0,00	0,00
78	Reprise amort., dépréciat° et provisions	0,00	0,00	0,00
79	<i>Transferts de charges</i>		0,00	0,00
<b>Recettes d'exploitation – Total</b>		<b>0,00</b>	<b>0,00</b>	<b>0,00</b>

+

<b>R 002 RESULTAT REPORTE OU ANTICIPE</b>	<b>27 346,63</b>
---	------------------

=

<b>TOTAL DES RECETTES D'EXPLOITATION CUMULEES</b>	<b>27 346,63</b>
---	------------------

	INVESTISSEMENT	Opérations réelles (1)	Opérations d'ordre (2)	TOTAL
10	Dotations, fonds divers et réserves (sauf 106)	0,00	0,00	0,00
13	Subventions d'investissement	226 411,35	0,00	226 411,35
14	<i>Prov. Réglementées, amort. dérogatoires</i>		0,00	0,00
15	<i>Provisions pour risques et charges (4)</i>		0,00	0,00
16	Emprunts et dettes assimilées (sauf 1688 non budgétaire)	1 660 865,81	0,00	1 660 865,81
18	Comptes liaison : affectat° BA, régies	0,00	0,00	0,00
20	Immobilisations incorporelles	0,00	0,00	0,00
21	Immobilisations corporelles	0,00	0,00	0,00
22	Immobilisations reçues en affectation	0,00	0,00	0,00
23	Immobilisations en cours	0,00	0,00	0,00
26	Participations et créances rattachées	0,00	0,00	0,00
27	Autres immobilisations financières	0,00	0,00	0,00
28	<i>Amortissement des immobilisations</i>		0,00	0,00
29	<i>Dépréciation des immobilisations (4)</i>		0,00	0,00
39	<i>Dépréciat° des stocks et en-cours (4)</i>		0,00	0,00
45...	Opérations pour compte de tiers (5)	1 345 964,00	0,00	1 345 964,00
481	<i>Charges à répartir plusieurs exercices</i>		0,00	0,00
491	<i>Dépréciations des comptes de clients</i>		0,00	0,00
3...	Stocks	0,00	0,00	0,00
021	<i>Virement de la section d'exploitation</i>		-1 323 365,81	-1 323 365,81
<b>Recettes d'investissement – Total</b>		<b>3 233 241,16</b>	<b>-1 323 365,81</b>	<b>1 909 875,35</b>

+

<b>R 001 SOLDE D'EXECUTION POSITIF REPORTE OU ANTICIPE</b>	<b>3 767 984,37</b>
--	---------------------

+

<b>AFFECTATION AUX COMPTES 106</b>	<b>9 529 282,06</b>
------------------------------------	---------------------

=

<b>TOTAL DES RECETTES D'INVESTISSEMENT CUMULEES</b>	<b>15 207 141,78</b>
---	----------------------

- (1) Y compris les opérations relatives au rattachement des charges et des produits et les opérations d'ordre semi-budgétaires.
- (2) Voir liste des opérations d'ordre.
- (3) Permet de retracer les variations de stocks (sauf stocks de marchandises et de fournitures).
- (4) Si la régie applique le régime des provisions budgétaires.
- (5) Seul le total des opérations pour compte de tiers figure sur cet état (voir le détail Annexe IV A7).
- (6) Ce chapitre existe uniquement en M. 41, en M. 43 et en M. 44.



### III – VOTE DU BUDGET

#### SECTION D'EXPLOITATION – DETAIL DES DEPENSES

Chap / art (1)	Libellé (1)	Budget de l'exercice (2)	Propositions nouvelles (3)	Vote (4)
<b>011</b>	<b>Charges à caractère général (5) (6)</b>	<b>9 414 201,00</b>	<b>1 176 695,72</b>	<b>1 176 695,72</b>
6061	Fournitures non stockables (eau, énergie)	771 000,00	1 158 759,00	1 158 759,00
6062	Produits de traitement	335 000,00	0,00	0,00
6063	Fournitures entretien et petit équipt	219 825,00	0,00	0,00
6064	Fournitures administratives	5 350,00	0,00	0,00
6066	Carburants	125 000,00	39 000,00	39 000,00
6068	Autres matières et fournitures	62 660,00	-560,00	-560,00
611	Sous-traitance générale	6 689 436,00	10 905,00	10 905,00
6132	Locations immobilières	39 550,00	0,00	0,00
6135	Locations mobilières	77 560,00	-540,65	-540,65
6137	Redevances, droits de passage, servitude	3 600,00	0,00	0,00
61521	Entretien, réparations bâtiments publics	8 000,00	0,00	0,00
61523	Entretien, réparations réseaux	342 000,00	0,00	0,00
61551	Entretien matériel roulant	39 500,00	0,00	0,00
61558	Entretien autres biens mobiliers	85 000,00	0,00	0,00
6156	Maintenance	157 670,00	0,00	0,00
6168	Autres	32 000,00	0,00	0,00
617	Etudes et recherches	5 000,00	26 132,37	26 132,37
618	Divers	25 200,00	0,00	0,00
6226	Honoraires	144 350,00	0,00	0,00
6227	Frais d'actes et de contentieux	3 000,00	0,00	0,00
6228	Divers	0,00	0,00	0,00
6231	Annonces et insertions	7 200,00	0,00	0,00
6236	Catalogues et imprimés	12 000,00	0,00	0,00
6238	Divers	7 850,00	0,00	0,00
6241	Transports sur achats	400,00	0,00	0,00
6247	Transports collectifs personnel	500,00	0,00	0,00
6248	Divers	7 000,00	0,00	0,00
6251	Voyages et déplacements	4 000,00	0,00	0,00
6256	Missions	0,00	0,00	0,00
6257	Réceptions	1 000,00	0,00	0,00
6262	Frais de télécommunications	58 600,00	0,00	0,00
627	Services bancaires et assimilés	3 000,00	0,00	0,00
6281	Concours divers (cotisations)	21 350,00	0,00	0,00
6282	Frais de gardiennage	1 005,00	0,00	0,00
6283	Frais de nettoyage des locaux	44 095,00	0,00	0,00
6287	Remboursements de frais	0,00	0,00	0,00
62871	Remb. frais à la coll. de rattachement	9 500,00	0,00	0,00
63512	Taxes foncières	57 000,00	-57 000,00	-57 000,00
6354	Droits d'enregistrement et de timbre	0,00	0,00	0,00
6358	Autres droits	4 400,00	0,00	0,00
6378	Autres taxes et redevances	4 600,00	0,00	0,00
<b>012</b>	<b>Charges de personnel, frais assimilés</b>	<b>4 472 812,00</b>	<b>0,00</b>	<b>0,00</b>
6331	Versement de mobilité	0,00	0,00	0,00
6332	Cotisations versées au F.N.A.L.	0,00	0,00	0,00
6336	Cotisations CNFPT et CDGFPT	0,00	0,00	0,00
6411	Salaires, appointements, commissions	4 472 812,00	0,00	0,00
64148	Autres indemnités et avantages divers	0,00	0,00	0,00
6415	Supplément familial	0,00	0,00	0,00
6451	Cotisations à l'U.R.S.S.A.F.	0,00	0,00	0,00
6453	Cotisations aux caisses de retraites	0,00	0,00	0,00
648	Autres charges de personnel	0,00	0,00	0,00
<b>014</b>	<b>Atténuations de produits (7)</b>	<b>600 000,00</b>	<b>7 363,69</b>	<b>7 363,69</b>
706129	Reverst redevance modernisat° agence eau	600 000,00	0,00	0,00
7096	RRR sur prestations de services	0,00	7 363,69	7 363,69
<b>65</b>	<b>Autres charges de gestion courante</b>	<b>781 395,00</b>	<b>75 000,00</b>	<b>75 000,00</b>
6518	Autres	1 390,00	0,00	0,00
6541	Créances admises en non-valeur	40 000,00	0,00	0,00
6542	Créances éteintes	40 000,00	0,00	0,00
658	Charges diverses de gestion courante	700 005,00	75 000,00	75 000,00
<b>TOTAL = DEPENSES DE GESTION DES SERVICES (a) = (011 + 012 + 014 + 65)</b>		<b>15 268 408,00</b>	<b>1 259 059,41</b>	<b>1 259 059,41</b>
<b>66</b>	<b>Charges financières (b) (8)</b>	<b>382 700,00</b>	<b>60 000,00</b>	<b>60 000,00</b>
66111	Intérêts réglés à l'échéance	340 000,00	20 000,00	20 000,00
66112	Intérêts - Rattachement des ICNE	2 700,00	40 000,00	40 000,00
6615	Intérêts comptes courants et de dépôts	40 000,00	0,00	0,00
<b>67</b>	<b>Charges exceptionnelles (c)</b>	<b>250 000,00</b>	<b>31 653,03</b>	<b>31 653,03</b>

Chap / art (1)	Libellé (1)	Budget de l'exercice (2)	0,00	0,00
6711	Intérêts moratoires, pénalités / marché	20 000,00	0,00	0,00
6718	Autres charges exceptionnelles gestion	100 000,00	30 000,00	30 000,00
673	Titres annulés (sur exercices antérieurs	130 000,00	0,00	0,00
678	Autres charges exceptionnelles	0,00	1 653,03	1 653,03
<b>68</b>	<b>Dotations aux provisions et dépréciat° (d) (9)</b>	<b>40 000,00</b>	<b>0,00</b>	<b>0,00</b>
6817	Dot. dépréc. actifs circulants	40 000,00	0,00	0,00
<b>69</b>	<b>Impôts sur les bénéfiques et assimilés (e) (10)</b>	<b>0,00</b>	<b>0,00</b>	<b>0,00</b>
<b>022</b>	<b>Dépenses imprévues (f)</b>	<b>0,00</b>	<b>0,00</b>	<b>0,00</b>
<b>TOTAL DES DEPENSES REELLES = a + b + c + d + e + f</b>		<b>15 941 108,00</b>	<b>1 350 712,44</b>	<b>1 350 712,44</b>
<b>023</b>	<b>Virement à la section d'investissement</b>	<b>2 041 383,00</b>	<b>-1 323 365,81</b>	<b>-1 323 365,81</b>
<b>042</b>	<b>Opérat° ordre transfert entre sections (11) (12)</b>	<b>4 704 250,00</b>	<b>0,00</b>	<b>0,00</b>
6811	Dot. amort. Immos incorp. et corporelles	4 704 250,00	0,00	0,00
<b>TOTAL DES PRELEVEMENTS AU PROFIT DE LA SECTION D'INVESTISSEMENT</b>		<b>6 745 633,00</b>	<b>-1 323 365,81</b>	<b>-1 323 365,81</b>
<b>043</b>	<b>Opérat° ordre intérieur de la section</b>	<b>0,00</b>	<b>0,00</b>	<b>0,00</b>
<b>TOTAL DES DEPENSES D'ORDRE</b>		<b>6 745 633,00</b>	<b>-1 323 365,81</b>	<b>-1 323 365,81</b>
<b>TOTAL DES DEPENSES D'EXPLOITATION DE L'EXERCICE (= Total des opérations réelles et d'ordre)</b>		<b>22 686 741,00</b>	<b>27 346,63</b>	<b>27 346,63</b>

+

<b>RESTES A REALISER N-1 (13)</b>	<b>0,00</b>
-----------------------------------	-------------

+

<b>D 002 RESULTAT REPORTE OU ANTICIPE (13)</b>	<b>0,00</b>
--	-------------

=

<b>TOTAL DES DEPENSES D'EXPLOITATION CUMULEES</b>	<b>27 346,63</b>
---	------------------

#### Détail du calcul des ICNE au compte 66112 (8)

Montant des ICNE de l'exercice	228 022,05
- Montant des ICNE de l'exercice N-1	-185 322,05
= Différence ICNE N – ICNE N-1	42 700,00

(1) Détailler les chapitres budgétaires par article conformément au plan de comptes appliqué par la commune ou l'établissement.

(2) cf. Modalités de vote I.

(3) Hors restes à réaliser.

(4) Le vote de l'organe délibérant porte uniquement sur les propositions nouvelles.

(5) Le compte 621 est retracé au sein du chapitre 012.

(6) Le compte 634 est uniquement ouvert en M. 41.

(7) Le compte 739 est uniquement ouvert en M. 43 et en M. 44.

(8) Le montant des ICNE de l'exercice correspond au montant de l'étape en cours cumulé aux crédits de l'exercice. Si le montant des ICNE de l'exercice est inférieur au montant de l'exercice N-1, le montant du compte 66112 sera négatif.

(9) Si la régie applique le régime des provisions semi-budgétaires, ainsi que pour la dotation aux dépréciations des stocks de fournitures et de marchandises, des créances et des valeurs mobilières de placement, aux dépréciations des comptes de tiers et aux dépréciations des comptes financiers.

(10) Ce chapitre n'existe pas en M. 49.

(11) Cf. définitions du chapitre des opérations d'ordre, DE 042 = RI 040.

(12) Le compte 6815 peut figurer dans le détail du chapitre 042 si la régie applique le régime des provisions budgétaires.

(13) Inscrire en cas de reprise des résultats de l'exercice précédent (après vote du compte administratif ou si reprise anticipée des résultats).



### III – VOTE DU BUDGET

#### SECTION D'EXPLOITATION – DETAIL DES RECETTES

Chap / art (1)	Libellé (1)	Budget de l'exercice (2)	Propositions nouvelles (3)	Vote (4)
<b>013</b>	<b>Atténuations de charges (5)</b>	<b>0,00</b>	<b>0,00</b>	<b>0,00</b>
6096	RRR obtenus sur approv. non stocké	0,00	0,00	0,00
619	RRR obtenus sur services extérieurs	0,00	0,00	0,00
629	RRR obtenus / autres services extérieurs	0,00	0,00	0,00
6459	Rembourst charges SS et prévoyance	0,00	0,00	0,00
<b>70</b>	<b>Ventes produits fabriqués, prestations</b>	<b>21 399 000,00</b>	<b>0,00</b>	<b>0,00</b>
704	Travaux	0,00	0,00	0,00
70611	Redevance d'assainissement collectif	19 500 000,00	0,00	0,00
706121	Redevance modernisation des réseaux	600 000,00	0,00	0,00
70613	Participations assainissement collectif	300 000,00	0,00	0,00
7063	Contrib. communes, etab.pub.(eaux pluv.)	200 000,00	0,00	0,00
7068	Autres prestations de services	798 000,00	0,00	0,00
7078	Autres marchandises	1 000,00	0,00	0,00
7087	Remboursement de frais	0,00	0,00	0,00
<b>73</b>	<b>Produits issus de la fiscalité (6)</b>	<b>0,00</b>	<b>0,00</b>	<b>0,00</b>
<b>74</b>	<b>Subventions d'exploitation</b>	<b>0,00</b>	<b>0,00</b>	<b>0,00</b>
748	Autres subventions d'exploitation	0,00	0,00	0,00
<b>75</b>	<b>Autres produits de gestion courante</b>	<b>5,00</b>	<b>0,00</b>	<b>0,00</b>
7588	Autres	5,00	0,00	0,00
<b>TOTAL = RECETTES DE GESTION DES SERVICES (a) = 013 + 70 + 73 + 74 + 75</b>		<b>21 399 005,00</b>	<b>0,00</b>	<b>0,00</b>
<b>76</b>	<b>Produits financiers (b)</b>	<b>0,00</b>	<b>0,00</b>	<b>0,00</b>
<b>77</b>	<b>Produits exceptionnels (c)</b>	<b>25 000,00</b>	<b>0,00</b>	<b>0,00</b>
7711	Dédits et pénalités perçus	0,00	0,00	0,00
7714	Recouvt créances admises en non valeur	0,00	0,00	0,00
7718	Autres produits except. opérat° gestion	20 000,00	0,00	0,00
773	Mandats annulés (exercices antérieurs)	0,00	0,00	0,00
775	Produits des cessions d'immobilisations	5 000,00	0,00	0,00
778	Autres produits exceptionnels	0,00	0,00	0,00
<b>78</b>	<b>Reprises sur provisions et dépréciations (d) (7)</b>	<b>0,00</b>	<b>0,00</b>	<b>0,00</b>
<b>TOTAL DES RECETTES REELLES = a + b + c + d</b>		<b>21 424 005,00</b>	<b>0,00</b>	<b>0,00</b>
<b>042</b>	<b>Opérat° ordre transfert entre sections (8) (9)</b>	<b>1 262 736,00</b>	<b>0,00</b>	<b>0,00</b>
777	Quote-part subv invest transf cpte résul	1 262 736,00	0,00	0,00
<b>043</b>	<b>Opérat° ordre intérieur de la section (8)</b>	<b>0,00</b>	<b>0,00</b>	<b>0,00</b>
<b>TOTAL DES RECETTES D'ORDRE</b>		<b>1 262 736,00</b>	<b>0,00</b>	<b>0,00</b>
<b>TOTAL DES RECETTES D'EXPLOITATION DE L'EXERCICE (= Total des opérations réelles et d'ordre)</b>		<b>22 686 741,00</b>	<b>0,00</b>	<b>0,00</b>

+

<b>RESTES A REALISER N-1 (10)</b>	<b>0,00</b>
-----------------------------------	-------------

+

<b>R 002 RESULTAT REPORTE OU ANTICIPE (10)</b>	<b>27 346,63</b>
--	------------------

=

<b>TOTAL DES RECETTES D'EXPLOITATION CUMULEES</b>	<b>27 346,63</b>
---	------------------

#### Détail du calcul des ICNE au compte 7622 (11)

Montant des ICNE de l'exercice	0,00
- Montant des ICNE de l'exercice N-1	0,00
= Différence ICNE N – ICNE N-1	0,00

(1) Détailler les chapitres budgétaires par article conformément au plan de comptes appliqué par la régie.

(2) cf. Modalités de vote I.

(3) Hors restes à réaliser.

(4) Le vote de l'assemblée porte uniquement sur les propositions nouvelles.

(5) Le compte 699 n'existe pas en M. 49.

(6) Ce chapitre existe uniquement en M. 41, M. 43 et M. 44.

(7) Si la régie applique le régime des provisions semi-budgétaires, ainsi que pour la dotation aux dépréciations des stocks de fournitures et de marchandises, des créances et des valeurs mobilières de placement, aux dépréciations des comptes de tiers et aux dépréciations des comptes financiers.

(8) Cf. définitions du chapitre des opérations d'ordre, RE 042 = DI 040, RE 043 = DE 043.

(9) Le compte 7815 peut figurer dans le détail du chapitre 042 si la régie applique le régime des provisions budgétaires.

(10) Inscire en cas de reprise des résultats de l'exercice précédent (après vote du compte administratif ou si reprise anticipée des résultats).

(11) Le montant des ICNE de l'exercice correspond au montant de l'étape en cours cumulé aux crédits de l'exercice. Si le montant de

N-1, le montant du compte 7622 sera négatif.

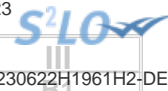

## III – VOTE DU BUDGET

## SECTION D'INVESTISSEMENT – DETAIL DES DEPENSES

Chap / art (1)	Libellé (1)	Budget de l'exercice (2)	Propositions nouvelles (3)	Vote (4)
<b>20</b>	<b>Immobilisations incorporelles (hors opérations)</b>	<b>213 000,00</b>	<b>0,00</b>	<b>0,00</b>
2051	Concessions et droits assimilés	213 000,00	0,00	0,00
<b>21</b>	<b>Immobilisations corporelles (hors opérations)</b>	<b>6 035 722,00</b>	<b>137 500,00</b>	<b>137 500,00</b>
2111	Terrains nus	10 000,00	0,00	0,00
21351	Aménagement Bâtiments d'exploitation	0,00	0,00	0,00
21355	Aménagement Bâtiments administratifs	200 000,00	0,00	0,00
21532	Réseaux d'assainissement	3 677 500,00	67 500,00	67 500,00
2154	Matériel industriel	18 000,00	0,00	0,00
2155	Outillage industriel	23 000,00	0,00	0,00
21562	Service d'assainissement	1 880 022,00	0,00	0,00
2182	Matériel de transport	198 000,00	0,00	0,00
2183	Matériel de bureau et informatique	28 500,00	70 000,00	70 000,00
2188	Autres immobilisations corporelles	700,00	0,00	0,00
<b>22</b>	<b>Immobilisations reçues en affectation (hors opérations)</b>	<b>0,00</b>	<b>0,00</b>	<b>0,00</b>
<b>23</b>	<b>Immobilisations en cours (hors opérations)</b>	<b>6 842 061,00</b>	<b>0,00</b>	<b>0,00</b>
2315	Installat°, matériel et outillage techni	6 342 061,00	0,00	0,00
238	Avances commandes immo. incorp.	500 000,00	0,00	0,00
<b>Total des dépenses d'équipement</b>		<b>13 090 783,00</b>	<b>137 500,00</b>	<b>137 500,00</b>
<b>10</b>	<b>Dotations, fonds divers et réserves</b>	<b>0,00</b>	<b>0,00</b>	<b>0,00</b>
<b>13</b>	<b>Subventions d'investissement</b>	<b>0,00</b>	<b>0,00</b>	<b>0,00</b>
13118	Autres Subv. Équipt Etat	0,00	0,00	0,00
<b>16</b>	<b>Emprunts et dettes assimilées</b>	<b>2 495 000,00</b>	<b>0,00</b>	<b>0,00</b>
1641	Emprunts en euros	2 080 000,00	0,00	0,00
16441	Opérat° afférentes à l'emprunt	415 000,00	0,00	0,00
<b>18</b>	<b>Compte de liaison : affectat° (BA,régie)</b>	<b>0,00</b>	<b>0,00</b>	<b>0,00</b>
<b>26</b>	<b>Participat° et créances rattachées</b>	<b>0,00</b>	<b>0,00</b>	<b>0,00</b>
<b>27</b>	<b>Autres immobilisations financières</b>	<b>0,00</b>	<b>0,00</b>	<b>0,00</b>
<b>020</b>	<b>Dépenses imprévues</b>	<b>0,00</b>	<b>0,00</b>	<b>0,00</b>
<b>Total des dépenses financières</b>		<b>2 495 000,00</b>	<b>0,00</b>	<b>0,00</b>
458106	ASN - MOU BASSIN ESPLANADE STJDB (6)	0,00	0,00	0,00
<b>Total des dépenses d'opérations pour compte de tiers</b>		<b>0,00</b>	<b>0,00</b>	<b>0,00</b>
<b>TOTAL DEPENSES REELLES</b>		<b>15 585 783,00</b>	<b>137 500,00</b>	<b>137 500,00</b>
<b>040</b>	<b>Opérat° ordre transfert entre sections (7) (8)</b>	<b>1 262 736,00</b>	<b>0,00</b>	<b>0,00</b>
	<b>Reprises sur autofinancement antérieur</b>	<b>1 262 736,00</b>	<b>0,00</b>	<b>0,00</b>
139111	Sub. équipt cpte résult. Agence de l'eau	1 262 736,00	0,00	0,00
139118	Sub. équipt cpte résult. Autres	0,00	0,00	0,00
13912	Sub. équipt cpte résult. Régions	0,00	0,00	0,00
13913	Sub. équipt cpte résult. Départements	0,00	0,00	0,00
13914	Sub. équipt cpte résult. Communes	0,00	0,00	0,00
13917	Sub. équipt cpte résult. Budget communaut	0,00	0,00	0,00
13918	Autres subventions d'équipement	0,00	0,00	0,00
	<b>Charges transférées</b>	<b>0,00</b>	<b>0,00</b>	<b>0,00</b>
<b>041</b>	<b>Opérations patrimoniales (9)</b>	<b>1 000 000,00</b>	<b>0,00</b>	<b>0,00</b>
21355	Aménagement Bâtiments administratifs	0,00	0,00	0,00
2315	Installat°, matériel et outillage techni	1 000 000,00	0,00	0,00
<b>TOTAL DEPENSES D'ORDRE</b>		<b>2 262 736,00</b>	<b>0,00</b>	<b>0,00</b>
<b>TOTAL DES DEPENSES D'INVESTISSEMENT DE L'EXERCICE (= Total des dépenses réelles et d'ordre)</b>		<b>17 848 519,00</b>	<b>137 500,00</b>	<b>137 500,00</b>

+

<b>RESTES A REALISER N-1 (10)</b>	<b>15 069 641,78</b>
-----------------------------------	----------------------

+

<b>D 001 SOLDE D'EXECUTION NEGATIF REPORTE OU ANTICIPE (10)</b>	<b>0,00</b>
---	-------------

=

<b>TOTAL DES DEPENSES D'INVESTISSEMENT CUMULEES</b>	<b>15 207 141,78</b>
---	----------------------

(1) Détailler les chapitres budgétaires par article conformément au plan de comptes appliqué par la régie.

(2) cf. Modalités de vote, I.

(3) Hors restes à réaliser.

(4) Le vote de l'organe délibérant porte uniquement sur les propositions nouvelles.

(5) Voir état III B 3 pour le détail des opérations d'équipement.



(6) Voir annexe IV A7 pour le détail des opérations pour compte de tiers.

(7) Cf. définitions du chapitre des opérations d'ordre, *DI 040 = RE 042*.

(8) Le compte 15...2 peut figurer dans le détail du chapitre 042 si la régie applique le régime des provisions budgétaires.

(9) Cf. définitions du chapitre des opérations d'ordre, *DI 041 = RI 041*.

(10) Inscire en cas de reprise des résultats de l'exercice précédent (après vote du compte administratif ou si reprise anticipée des résultats).

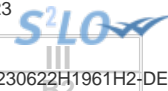

## III – VOTE DU BUDGET

## SECTION D'INVESTISSEMENT – DETAIL DES RECETTES

Chap / art (1)	Libellé (1)	Budget de l'exercice (2)	Propositions nouvelles (3)	Vote (4)
<b>13</b>	<b>Subventions d'investissement</b>	<b>140 000,00</b>	<b>0,00</b>	<b>0,00</b>
13111	Subv. équipt Agence de l'eau	0,00	0,00	0,00
13118	Autres Subv. Équipt Etat	0,00	0,00	0,00
1318	Autres subventions d'équipement	140 000,00	0,00	0,00
<b>16</b>	<b>Emprunts et dettes assimilées (hors 165)</b>	<b>9 462 886,00</b>	<b>1 460 865,81</b>	<b>1 460 865,81</b>
1641	Emprunts en euros	9 462 886,00	1 460 865,81	1 460 865,81
<b>20</b>	<b>Immobilisations incorporelles</b>	<b>0,00</b>	<b>0,00</b>	<b>0,00</b>
<b>21</b>	<b>Immobilisations corporelles</b>	<b>500 000,00</b>	<b>0,00</b>	<b>0,00</b>
2154	Matériel industriel	500 000,00	0,00	0,00
<b>22</b>	<b>Immobilisations reçues en affectation</b>	<b>0,00</b>	<b>0,00</b>	<b>0,00</b>
<b>23</b>	<b>Immobilisations en cours</b>	<b>0,00</b>	<b>0,00</b>	<b>0,00</b>
<b>Total des recettes d'équipement</b>		<b>10 102 886,00</b>	<b>1 460 865,81</b>	<b>1 460 865,81</b>
<b>10</b>	<b>Dotations, fonds divers et réserves</b>	<b>0,00</b>	<b>9 529 282,06</b>	<b>9 529 282,06</b>
1068	Autres réserves	0,00	9 529 282,06	9 529 282,06
<b>165</b>	<b>Dépôts et cautionnements reçus</b>	<b>0,00</b>	<b>0,00</b>	<b>0,00</b>
<b>18</b>	<b>Compte de liaison : affectat° (BA,régie)</b>	<b>0,00</b>	<b>0,00</b>	<b>0,00</b>
<b>26</b>	<b>Participat° et créances rattachées</b>	<b>0,00</b>	<b>0,00</b>	<b>0,00</b>
<b>27</b>	<b>Autres immobilisations financières</b>	<b>0,00</b>	<b>0,00</b>	<b>0,00</b>
<b>Total des recettes financières</b>		<b>0,00</b>	<b>9 529 282,06</b>	<b>9 529 282,06</b>
458206	ASN - MOU BASSIN ESPLANADE STJDB (5)	0,00	0,00	0,00
<b>Total des recettes d'opérations pour compte de tiers</b>		<b>0,00</b>	<b>0,00</b>	<b>0,00</b>
<b>TOTAL RECETTES REELLES</b>		<b>10 102 886,00</b>	<b>10 990 147,87</b>	<b>10 990 147,87</b>
<b>021</b>	<b>Virement de la section d'exploitation</b>	<b>2 041 383,00</b>	<b>-1 323 365,81</b>	<b>-1 323 365,81</b>
<b>040</b>	<b>Opérat° ordre transfert entre sections (6) (7)</b>	<b>4 704 250,00</b>	<b>0,00</b>	<b>0,00</b>
1068	Autres réserves	0,00	0,00	0,00
2805	Licences, logiciels, droits similaires	4 704 250,00	0,00	0,00
28125	Aménagement Terrains bâtis	0,00	0,00	0,00
28128	Aménagement Autres terrains	0,00	0,00	0,00
28131	Bâtiments	0,00	0,00	0,00
28135	Installations générales, agencements, ..	0,00	0,00	0,00
28138	Aménagement Autres constructions	0,00	0,00	0,00
28148	Autres constructions sur sol d'autrui	0,00	0,00	0,00
28151	Installations complexes spécialisées	0,00	0,00	0,00
28153	Installations à caractère spécifique	0,00	0,00	0,00
28154	Matériel industriel	0,00	0,00	0,00
28155	Outils industriel	0,00	0,00	0,00
28156	Matériel spécifique d'exploitation	0,00	0,00	0,00
28157	Aménagement matériel industriel	0,00	0,00	0,00
28173	Constructions (mise à disposition)	0,00	0,00	0,00
28174	Constructions sur sol d'autrui (mad)	0,00	0,00	0,00
28175	Matériel et outillage technique (mad)	0,00	0,00	0,00
28178	Autres immos corporelles (mad)	0,00	0,00	0,00
28181	Installations générales, agencements	0,00	0,00	0,00
28182	Matériel de transport	0,00	0,00	0,00
28183	Matériel de bureau et informatique	0,00	0,00	0,00
28184	Mobilier	0,00	0,00	0,00
28188	Autres	0,00	0,00	0,00
<b>TOTAL DES PRELEVEMENTS PROVENANT DE LA SECTION D'EXPLOITATION</b>		<b>6 745 633,00</b>	<b>-1 323 365,81</b>	<b>-1 323 365,81</b>
<b>041</b>	<b>Opérations patrimoniales (8)</b>	<b>1 000 000,00</b>	<b>0,00</b>	<b>0,00</b>
238	Avances commandes immo. incorp.	1 000 000,00	0,00	0,00
<b>TOTAL RECETTES D'ORDRE</b>		<b>7 745 633,00</b>	<b>-1 323 365,81</b>	<b>-1 323 365,81</b>
<b>TOTAL DES RECETTES D'INVESTISSEMENT DE L'EXERCICE (= Total des recettes réelles et d'ordre)</b>		<b>17 848 519,00</b>	<b>9 666 782,06</b>	<b>9 666 782,06</b>

+

<b>RESTES A REALISER N-1 (9)</b>	<b>1 772 375,35</b>
----------------------------------	---------------------

+

<b>R 001 SOLDE D'EXECUTION POSITIF REPORTE OU ANTICIPE (9)</b>	<b>3 767 984,37</b>
--	---------------------

=

Chap / art (1)	Libellé (1)	Budget de l'exercice (2)	
<b>TOTAL DES RECETTES D'INVESTISSEMENT CUMULEES</b>			<b>15 207 141,78</b>

(1) Détailler les chapitres budgétaires par article conformément au plan de comptes appliqué par la régie.

(2) cf. Modalités de vote, I.

(3) Hors restes à réaliser.

(4) Le vote de l'organe délibérant porte uniquement sur les propositions nouvelles.

(5) Voir annexe IV A7 pour le détail des opérations pour compte de tiers.

(6) Cf. définitions du chapitre des opérations d'ordre, RI 040 = DE 042.

(7) Le compte 15...2 peut figurer dans le détail du chapitre 042 si la régie applique le régime des provisions budgétaires.

(8) Cf. définitions du chapitre des opérations d'ordre, DI 041 = RI 041.

(9) Inscrire en cas de reprise des résultats de l'exercice précédent (après vote du compte administratif ou si reprise anticipée des résultats).



**III – VOTE DU BUDGET**

**DETAIL DES CHAPITRES D'OPERATION D'EQUIPEMEN**

Cet état ne contient pas d'information.

## IV – ANNEXES

## ELEMENTS DU BILAN – ETAT DE LA DETTE – REPARTITION PAR NATURE DE DETTE

## A1.2 – REPARTITION PAR NATURE DE DETTE (hors 16449 et 166)

Nature (Pour chaque ligne, indiquer le numéro de contrat)	Emprunts et dettes à l'origine du contrat													
	Organisme prêteur ou chef de file	Date de signature	Date d'émission ou date de mobilisation (1)	Date du premier remboursement	Nominal (2)	Type de taux d'intérêt (3)	Index (4)	Taux initial		Devise	Périodicité des remboursements (6)	Profil d'amortissement (7)	Possibilité de remboursement anticipé O/N	Catégorie d'emprunt (8)
								Niveau de taux (5)	Taux actuariel					
<b>163 Emprunts obligataires (Total)</b>					<b>0,00</b>									
<b>164 Emprunts auprès d'établissement de crédit (Total)</b>					<b>45 500 000,00</b>									
1641 Emprunts en euros (total)					35 500 000,00									
17 A - T1-6525000 / 30M	CREDIT AGRICOLE CORPORATE AND INVESTMENT BANK	30/12/2008	30/12/2008	30/03/2009	6 525 000,00	F	Taux fixe à 3.73 %	3,730	3,838	EUR	T	C	O	A-1
17 B - CA 30ME Tirage 2-BAA	CREDIT AGRICOLE CORPORATE AND INVESTMENT BANK	12/12/2007	07/06/2011	07/03/2012	5 000 000,00	V	TAG 3M(Postfixé)-Floor 0 sur TAG 3M(Postfixé)	0,437	0,438	EUR	T	C	O	A-1
30 E - 00778089392U - 2006 11 214S-conso BAA	CAISSE D'EPARGNE	30/12/2008	30/12/2008	30/03/2009	1 450 000,00	V	(TAG 3M(Postfixé) + 0.01)-Floor -0.01 sur TAG 3M(Postfixé)	1,872	1,886	EUR	T	C	O	A-1
32 A - 070118-T1 li 1	CAISSE D'EPARGNE	28/12/2007	28/12/2007	28/03/2008	6 500 000,00	V	Euribor 3M-Floor 0 sur Euribor 3M	4,765	4,923	EUR	T	P	O	A-1
32 B - 0701108-T2-Ass	CAISSE D'EPARGNE	30/12/2008	30/12/2008	30/03/2009	1 525 000,00	V	(TAG 3M(Postfixé) + 0.04)-Floor 0 sur TAG 3M(Postfixé)	1,902	1,916	EUR	T	C	O	A-1
42 B - MIR243677EUR-conso	SFIL CAFFIL	30/12/2008	30/12/2008	01/04/2009	500 000,00	V	(TAG 3M(Postfixé) + 0.01)-Floor -0.01 sur TAG 3M(Postfixé)	1,908	1,950	EUR	T	C	O	A-1
43 F - MIN254421-conso 11M	SFIL CAFFIL	28/12/2007	15/07/2010	01/02/2011	11 000 000,00	V	(TAG 6M(Postfixé) + 0.005)-Floor -0.005 sur TAG 6M(Postfixé)	0,530	0,539	EUR	S	P	O	A-1
52 C - 3M conso	SOCIETE GENERALE	30/12/2009	30/12/2009	30/03/2010	3 000 000,00	F	Taux fixe à 2.48 %	2,480	2,540	EUR	T	C	O	A-1
<b>1643 Emprunts en devises (total)</b>					<b>0,00</b>									
<b>16441 Emprunts assortis d'une option de tirage sur ligne de trésorerie (total)</b>					<b>10 000 000,00</b>									

ORLEANS METROPOLE - BUDGET ANNEXE ASSAINISSEMENT (HT) - BS - 2023

Envoyé en préfecture le 04/07/2023

Reçu en préfecture le 04/07/2023

Publié le



ID : 045-244500468-20230622-230622H1961H2-DE

Nature (Pour chaque ligne, indiquer le numéro de contrat)	Emprunts et dettes à l'origine du contrat										Devise	Périodicité des remboursements (6)	Profil d'amortissement (7)	de remboursement anticipé O/N	catégorie d'emprunt (8)
	Organisme prêteur ou chef de file	Date de signature	Date d'émission ou date de mobilisation (1)	Date du premier remboursement	Nominal (2)	Type de taux d'intérêt (3)	Index (4)	Taux initial							
								Niveau de taux (5)	Taux actuariel						
15 - 080211-Tirage fixe	CACIB ex BFT CREDIT AGRICOLE	14/10/2008	14/10/2008	15/01/2010	10 000 000,00	V	(TAM(Postfixé) + 0.07)-Floor -0.07 sur TAM(Postfixé)	4,188	4,317	EUR	A	C	O	A-1	
<b>165 Dépôts et cautionnements reçus (Total)</b>					<b>0,00</b>										
<b>167 Emprunts et dettes assortis de conditions particulières (Total)</b>					<b>0,00</b>										
1675 Dettes pour METP et PPP (total)					0,00										
1678 Autres emprunts et dettes (total)					0,00										
<b>168 Emprunts et dettes assimilés (Total)</b>					<b>0,00</b>										
1681 Autres emprunts (total)					0,00										
1682 Bons à moyen terme négociables (total)					0,00										
1687 Autres dettes (total)					0,00										
<b>Total général</b>					<b>45 500 000,00</b>										

(1) Si un emprunt donne lieu à plusieurs mobilisations, indiquer la date de la première mobilisation.

(2) Nominal : montant emprunté à l'origine.

(3) Type de taux d'intérêt : F : fixe ; V : variable simple ; C : complexe (c'est-à-dire un taux variable qui n'est pas seulement défini comme la simple addition d'un taux usuel de référence et d'une marge exprimée en point de pourcentage).

(4) Mentionner le ou les types d'index (ex : Euribor 3 mois).

(5) Indiquer le niveau de taux à l'origine du contrat.

(6) Indiquer la périodicité des remboursements : A : annuelle ; M : mensuelle, B : bimestrielle, S : semestrielle, T : trimestrielle, X autre.

(7) Indiquer C pour amortissement constant, P pour amortissement progressif, F pour *in fine*, X pour autres à préciser.

(8) Catégorie d'emprunt à l'origine. Exemple A-1 (cf. la classification des emprunts suivant la typologie de la circulaire IOCB1015077C du 25 juin 2010 sur les produits financiers offerts aux collectivités territoriales).

## IV – ANNEXES

## ELEMENTS DU BILAN – ETAT DE LA DETTE – REPARTITION PAR NATURE DE DETTE

IV

A1.2

## A1.2 – REPARTITION PAR NATURE DE DETTE (hors 16449 et 166) (suite)

Nature (Pour chaque ligne, indiquer le numéro de contrat)	Emprunts et dettes au 01/01/N											
	Couverture ? O/N (10)	Montant couvert	Catégorie d'emprunt après couverture éventuelle (11)	Capital restant dû au 01/01/N	Durée résiduelle (en années)	Taux d'intérêt			Annuité de l'exercice			ICNE de l'exercice
						Type de taux (12)	Index (13)	Niveau de taux d'intérêt à la date de vote du budget (14)	Capital	Charges d'intérêt (15)	Intérêts perçus (le cas échéant) (16)	
<b>163 Emprunts obligataires (Total)</b>		<b>0,00</b>		<b>0,00</b>					<b>0,00</b>	<b>0,00</b>	<b>0,00</b>	<b>0,00</b>
<b>164 Emprunts auprès d'établissement de crédit (Total)</b>		<b>0,00</b>		<b>15 795 704,96</b>					<b>2 414 524,21</b>	<b>348 222,64</b>	<b>0,00</b>	<b>221 175,62</b>
1641 Emprunts en euros (total)		0,00		11 212 362,96					1 997 858,21	168 383,76	0,00	64 404,44
17 A - T1-6525000 / 30M	N	0,00	A-1	435 000,00	1,00	F	Taux fixe à 3.73 %	3,838	435 000,00	10 242,35	0,00	0,00
17 B - CA 30ME Tirage 2-BAA	N	0,00	A-1	1 944 444,20	6,93	F	Taux fixe à 0.09 %	0,091	277 777,80	1 679,00	0,00	100,00
30 E - 00778089392U - 2006 11 214S-conso BAA	N	0,00	A-1	435 000,00	6,00	V	(TAG 3M(Postfixé) + 0.01)-Floor -0.01 sur TAG	2,063	72 500,00	12 541,85	0,00	37,00
32 A - 070118-T1 li 1	N	0,00	A-1	2 240 108,07	4,99	V	(TAG 3M(Postfixé) + 0.04)-Floor -0.04 sur TAG	2,061	406 537,29	64 530,90	0,00	566,41
32 B - 0701108-T2-Ass	N	0,00	A-1	457 500,00	6,00	F	Taux fixe à 0.56 %	0,569	76 250,00	2 434,78	0,00	5,93
42 B - MIR243677EUR-conso	N	0,00	A-1	156 250,00	6,00	V	(TAG 3M(Postfixé) + 0.01)-Floor -0.01 sur TAG	2,060	25 000,00	3 446,82	0,00	1 265,16
43 F - MIN254421-conso 11M	N	0,00	A-1	4 494 060,69	7,58	V	(TAG 6M(Postfixé) + 0.005)-Floor -0.005 sur TAG	0,645	554 793,12	73 508,06	0,00	62 429,94
52 C - 3M conso	N	0,00	A-1	1 050 000,00	7,00	F	Taux fixe à 0 %	0,000	150 000,00	0,00	0,00	0,00
<b>1643 Emprunts en devises (total)</b>		<b>0,00</b>		<b>0,00</b>					<b>0,00</b>	<b>0,00</b>	<b>0,00</b>	<b>0,00</b>

Nature (Pour chaque ligne, indiquer le numéro de contrat)	Emprunts et dettes au 01/01/N											
	Couverture ? O/N (10)	Montant couvert	Catégorie d'emprunt après couverture éventuelle (11)	Capital restant dû au 01/01/N	Durée résiduelle (en années)	Taux d'intérêt			Annuité			
						Type de taux (12)	Index (13)	Niveau de taux d'intérêt à la date de vote du budget (14)	Capital	Charges d'intérêt (15)	Intérêts perçus (le cas échéant) (16)	ICNE de l'exercice
16441 Emprunts assortis d'une option de tirage sur ligne de trésorerie (total) (9)		0,00		4 583 342,00					416 666,00	179 838,88	0,00	156 771,18
15 - 080211-Tirage fixe	N	0,00	A-1	4 583 342,00	10,04	F	Taux fixe à 3.87 %	3,926	416 666,00	179 838,88	0,00	156 771,18
<b>165 Dépôts et cautionnements reçus (Total)</b>		<b>0,00</b>		<b>0,00</b>					<b>0,00</b>	<b>0,00</b>	<b>0,00</b>	<b>0,00</b>
<b>167 Emprunts et dettes assortis de conditions particulières (Total)</b>		<b>0,00</b>		<b>0,00</b>					<b>0,00</b>	<b>0,00</b>	<b>0,00</b>	<b>0,00</b>
1675 Dettes pour METP et PPP (total)		0,00		0,00					0,00	0,00	0,00	0,00
1678 Autres emprunts et dettes (total)		0,00		0,00					0,00	0,00	0,00	0,00
<b>168 Emprunts et dettes assimilés (Total)</b>		<b>0,00</b>		<b>0,00</b>					<b>0,00</b>	<b>0,00</b>	<b>0,00</b>	<b>0,00</b>
1681 Autres emprunts (total)		0,00		0,00					0,00	0,00	0,00	0,00
1682 Bons à moyen terme négociables (total)		0,00		0,00					0,00	0,00	0,00	0,00
1687 Autres dettes (total)		0,00		0,00					0,00	0,00	0,00	0,00
<b>Total général</b>		<b>0,00</b>		<b>15 795 704,96</b>					<b>2 414 524,21</b>	<b>348 222,64</b>	<b>0,00</b>	<b>221 175,62</b>

(9) S'agissant des emprunts assortis d'une ligne de trésorerie, il faut faire ressortir le remboursement du capital de la dette prévue pour l'exercice correspondant au véritable endettement.

(10) Si l'emprunt est soumis à couverture, il convient de compléter le tableau « détail des opérations de couverture ».

(11) Catégorie d'emprunt. Exemple A-1 (cf. la classification des emprunts suivant la typologie de la circulaire IOCB1015077C du 25 juin 2010 sur les produits financiers offerts aux collectivités territoriales).

(12) Type de taux d'intérêt après opérations de couverture : F : fixe ; V : variable simple ; C : complexe (c'est-à-dire un taux variable qui n'est pas seulement défini comme la simple addition d'un taux usuel de référence et d'une marge exprimée en point de pourcentage).

(13) Mentionner l'index en cours au 01/01/N après opérations de couverture.

(14) Taux après opérations de couverture éventuelles. Pour les emprunts à taux variable, indiquer le niveau à la date de vote du budget.

(15) Il s'agit des intérêts dus au titre du contrat initial et comptabilisés à l'article 66111 « Intérêts réglés à l'échéance » (intérêts décaissés) et intérêts éventuels dus au titre du contrat d'échange éventuel et comptabilisés à l'article 668.

(16) Indiquer les intérêts éventuellement reçus au titre du contrat d'échange éventuel et comptabilisés au 768.



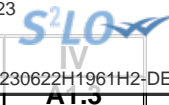

**IV – ANNEXES**

**ELEMENTS DU BILAN – ETAT DE LA DETTE – REPARTITION DES EMPRUNTS PAR STRUCTURE DE TAUX**

A1.3

**A1.3 – REPARTITION DES EMPRUNTS PAR STRUCTURE DE TAUX (HORS A1)**

Emprunts ventilés par structure de taux selon le risque le plus élevé (Pour chaque ligne, indiquer le numéro de contrat) (1)	Organisme prêteur ou chef de file	Nominal (2)	Capital restant dû au 01/01/N (3)	Type d'indices (4)	Durée du contrat	Dates des périodes bonifiées	Taux minimal (5)	Taux maximal (6)	Coût de sortie (7)	Taux maximal après couverture éventuelle (8)	Niveau du taux à la date de vote du budget (9)	Intérêts à payer au cours de l'exercice (10)	Intérêts à percevoir au cours de l'exercice (le cas échéant) (11)	% par type de taux selon le capital restant dû
Echange de taux, taux variable simple plafonné (cap) ou encadré (tunnel) (A)														
<b>TOTAL (A)</b>		0,00	0,00						0,00			0,00	0,00	0,00
Barrière simple (B)														
<b>TOTAL (B)</b>		0,00	0,00						0,00			0,00	0,00	0,00
Option d'échange (C)														
<b>TOTAL (C)</b>		0,00	0,00						0,00			0,00	0,00	0,00
Multiplificateur jusqu'à 3 ou multiplificateur jusqu'à 5 capé (D)														
<b>TOTAL (D)</b>		0,00	0,00						0,00			0,00	0,00	0,00
Multiplificateur jusqu'à 5 (E)														
<b>TOTAL (E)</b>		0,00	0,00						0,00			0,00	0,00	0,00
Autres types de structures (F)														
<b>TOTAL (F)</b>		0,00	0,00						0,00			0,00	0,00	0,00
<b>TOTAL GENERAL</b>		0,00	0,00						0,00			0,00	0,00	0,00

(1) Répartir les emprunts selon le type de structure de taux (de A à F selon la classification de la charte de bonne conduite) en fonction du risque le plus élevé à courir sur toute la durée de vie du contrat de prêt et après opérations de couverture éventuelles.

(2) Nominal : montant emprunté à l'origine. En cas de couverture partielle d'un emprunt, indiquer séparément sur deux lignes la part du nominal couvert et la part non couverte.

(3) En cas de couverture partielle d'un emprunt, indiquer séparément sur deux lignes la part du capital restant dû couvert et la part non couverte.

(4) Indiquer la classification de l'indice sous-jacent suivant la typologie de la circulaire du 25 juin 2010 sur les produits financiers (de 1 à 6). 1 : Indice zone euro / 2 : Indices inflation française ou zone euro ou écart entre ces indices / 3 : Ecart indice zone euro / 4 : Indices hors zone euro ou écart d'indices dont l'un est hors zone euro / 5 : écarts d'indices hors zone euro / 6 : autres indices.

(5) Taux hors opération de couverture. Indiquer le montant, l'index ou la formule correspondant au taux minimal du contrat de prêt sur toute la durée du contrat.

(6) Taux hors opération de couverture. Indiquer le montant, l'index ou la formule correspondant au taux maximal du contrat de prêt sur toute la durée du contrat.

(7) Coût de sortie : indiquer le montant de l'indemnité contractuelle de remboursement définitif de l'emprunt au 01/01/N ou le cas échéant, à la prochaine date d'échéance.

(8) Montant, index ou formule.

(9) Indiquer le niveau de taux après opérations de couverture éventuelles. Pour les emprunts à taux variables, indiquer le niveau du taux à la date de vote du budget.

(10) Indiquer les intérêts à payer au titre du contrat initial et comptabilisés à l'article 66111 et des intérêts éventuels à payer au titre du contrat d'échange et comptabilisés à l'article 668.

(11) Indiquer les intérêts à percevoir au titre du contrat d'échange et comptabilisés au 768.

## IV – ANNEXES

## ELEMENTS DU BILAN – ETAT DE LA DETTE – TYPOLOGIE DE LA REPARTITION DE L'ENCOURS

## A1.4 – TYPOLOGIE DE LA REPARTITION DE L'ENCOURS (1)

Indices sous-jacents		(1) Indices zone euro	(2) Indices inflation française ou zone euro ou écart entre ces indices	(3) Ecart d'indices zone euro	(4) Indices hors zone euro et écarts d'indices dont l'un est un indice hors zone euro	(5) Ecart d'indices hors zone euro	(6) Autres indices
<b>Structure</b>							
<b>(A) Taux fixe simple. Taux variable simple. Echange de taux fixe contre taux variable ou inversement. Echange de taux structuré contre taux variable ou taux fixe (sens unique). Taux variable simple plafonné (cap) ou encadré (tunnel)</b>	Nombre de produits	9	0	0	0	0	
	% de l'encours	100,00	0,00	0,00	0,00	0,00	
	Montant en euros	15 795 704,96	0,00	0,00	0,00	0,00	
<b>(B) Barrière simple. Pas d'effet de levier</b>	Nombre de produits	0	0	0	0	0	
	% de l'encours	0,00	0,00	0,00	0,00	0,00	
	Montant en euros	0,00	0,00	0,00	0,00	0,00	
<b>(C) Option d'échange (swaption)</b>	Nombre de produits	0	0	0	0	0	
	% de l'encours	0,00	0,00	0,00	0,00	0,00	
	Montant en euros	0,00	0,00	0,00	0,00	0,00	
<b>(D) Multiplicateur jusqu'à 3 ; multiplicateur jusqu'à 5 capé</b>	Nombre de produits	0	0	0	0	0	
	% de l'encours	0,00	0,00	0,00	0,00	0,00	
	Montant en euros	0,00	0,00	0,00	0,00	0,00	
<b>(E) Multiplicateur jusqu'à 5</b>	Nombre de produits	0	0	0	0	0	
	% de l'encours	0,00	0,00	0,00	0,00	0,00	
	Montant en euros	0,00	0,00	0,00	0,00	0,00	
<b>(F) Autres types de structures</b>	Nombre de produits						0
	% de l'encours						0,00
	Montant en euros						0,00

(1) Cette annexe retrace le stock de dette au 01/01/N après opérations de couverture éventuelles.

## IV – ANNEXES

ELEMENTS DU BILAN  
EQUILIBRE DES OPERATIONS FINANCIERES – DEPENSES

A4.1

## DEPENSES A COUVRIR PAR DES RESSOURCES PROPRES

Art. (1)	Libellé (1)	Budget de l'exercice (hors RAR) (BP + BS + DM)	Propositions nouvelles	Vote (2)
<b>DEPENSES TOTALES A COUVRIR PAR DES RESSOURCES PROPRES =A + B</b>		<b>I 3 757 736,00</b>	<b>0,00</b>	<b>II 0,00</b>
<b>16 Emprunts et dettes assimilées (A)</b>		<b>2 495 000,00</b>	<b>0,00</b>	<b>0,00</b>
1631	Emprunts obligataires	0,00	0,00	0,00
1641	Emprunts en euros	2 080 000,00	0,00	0,00
1643	Emprunts en devises	0,00	0,00	0,00
16441	Opérat° afférentes à l'emprunt	415 000,00	0,00	0,00
1678	Autres emprunts et dettes	0,00	0,00	0,00
1681	Autres emprunts	0,00	0,00	0,00
1682	Bons à moyen terme négociables	0,00	0,00	0,00
1687	Autres dettes	0,00	0,00	0,00
<b>Dépenses et transferts à déduire des ressources propres (B)</b>		<b>1 262 736,00</b>	<b>0,00</b>	<b>0,00</b>
10...	Reprise de dotations, fonds divers et réserves			
10...	Reversement de dotations, fonds divers et réserves			
139	Subv. invest. transférées cpte résultat	1 262 736,00	0,00	0,00
020	Dépenses imprévues	0,00	0,00	0,00

	Op. de l'exercice III = I + II	Restes à réaliser en dépenses de l'exercice précédent (3)	Solde d'exécution D001 (3)	TOTAL IV
<b>Dépenses à couvrir par des ressources propres</b>	<b>3 757 736,00</b>	<b>0,00</b>	<b>0,00</b>	<b>3 757 736,00</b>

(1) Détailler les chapitres budgétaires par article conformément au plan de comptes.

(2) Crédits de l'exercice votés lors de la séance.

(3) Inscrire uniquement si le compte administratif est voté ou en cas de reprise anticipée des résultats de l'exercice précédent.



## IV – ANNEXES

ELEMENTS DU BILAN  
EQUILIBRE DES OPERATIONS FINANCIERES – RECETTES

A4.2

## RESSOURCES PROPRES

Art. (1)	Libellé (1)	Budget de l'exercice (hors RAR) (BP + BS + DM)	Propositions nouvelles	Vote (2)
<b>RECETTES (RESSOURCES PROPRES) = a + b</b>		<b>V 6 745 633,00</b>	<b>-1 323 365,81</b>	<b>VI -1 323 365,81</b>
<b>Ressources propres externes de l'année (a)</b>		<b>0,00</b>	<b>0,00</b>	<b>0,00</b>
10222	FCTVA	0,00	0,00	0,00
10228	Autres fonds globalisés	0,00	0,00	0,00
26...	Participations et créances rattachées			
27...	Autres immobilisations financières			
<b>Ressources propres internes de l'année (b) (3)</b>		<b>6 745 633,00</b>	<b>-1 323 365,81</b>	<b>-1 323 365,81</b>
15...	Provisions pour risques et charges			
169	Primes de remboursement des obligations	0,00	0,00	0,00
26...	Participations et créances rattachées			
27...	Autres immobilisations financières			
28...	Amortissement des immobilisations			
2805	Licences, logiciels, droits similaires	4 704 250,00	0,00	0,00
28125	Aménagement Terrains bâtis	0,00	0,00	0,00
28128	Aménagement Autres terrains	0,00	0,00	0,00
28131	Bâtiments	0,00	0,00	0,00
28135	Installations générales, agencements, ..	0,00	0,00	0,00
28138	Aménagement Autres constructions	0,00	0,00	0,00
28148	Autres constructions sur sol d'autrui	0,00	0,00	0,00
28151	Installations complexes spécialisées	0,00	0,00	0,00
28153	Installations à caractère spécifique	0,00	0,00	0,00
28154	Matériel industriel	0,00	0,00	0,00
28155	Outillage industriel	0,00	0,00	0,00
28156	Matériel spécifique d'exploitation	0,00	0,00	0,00
28157	Aménagement matériel industriel	0,00	0,00	0,00
28173	Constructions (mise à disposition)	0,00	0,00	0,00
28174	Constructions sur sol d'autrui (mad)	0,00	0,00	0,00
28175	Matériel et outillage technique (mad)	0,00	0,00	0,00
28178	Autres immos corporelles (mad)	0,00	0,00	0,00
28181	Installations générales, agencements	0,00	0,00	0,00
28182	Matériel de transport	0,00	0,00	0,00
28183	Matériel de bureau et informatique	0,00	0,00	0,00
28184	Mobilier	0,00	0,00	0,00
28188	Autres	0,00	0,00	0,00
29...	Dépréciation des immobilisations			
39...	Dépréciat° des stocks et en-cours			
481...	Charges à répartir plusieurs exercices			
021	Virement de la section d'exploitation	2 041 383,00	-1 323 365,81	-1 323 365,81

	Opérations de l'exercice VII = V + VI	Restes à réaliser en recettes de l'exercice précédent (4)	Solde d'exécution R001 (4)	Affectation R106 (4)	TOTAL VIII
<b>Total ressources propres disponibles</b>	<b>5 422 267,19</b>	<b>0,00</b>	<b>3 767 984,37</b>	<b>9 529 282,06</b>	<b>18 719 533,62</b>

	Montant
<b>Dépenses à couvrir par des ressources propres</b>	<b>IV 3 757 736,00</b>
<b>Ressources propres disponibles</b>	<b>VIII 18 719 533,62</b>
<b>Solde</b>	<b>IX = VIII – IV (5) 14 961 797,62</b>

- (1) Les comptes 15, 169, 26, 27, 28, 29, 39 et 481 sont à détailler conformément au plan de comptes.
- (2) Crédits de l'exercice votés lors de la séance.
- (3) Les comptes 15, 29 et 39 sont présentés uniquement si la commune ou l'établissement applique le régime des provisions budgétaires.
- (4) Inscrire uniquement si le compte administratif est voté ou en cas de reprise anticipée des résultats de l'exercice précédent.
- (5) Indiquer le signe algébrique.



**IV – ANNEXES**  
**ELEMENTS DU BILAN – DETAIL DES OPERATIONS POUR COMPTE DE TIERS**

**A7 – CHAPITRE D'OPERATIONS POUR COMPTE DE TIERS (Détail) (1)**

N° opération : 06	Intitulé de l'opération : OPCT - MOU BASSIN ESPLANADE STJDB			Date de la délibération : 04/07/2016
	Pour mémoire réalisations cumulées au 01/01/N (2)	RAR N-1 (3)	Nouveaux crédits votés	Total (4)
<b>DEPENSES (a)</b>	<b>135 965,33</b>	<b>1 209 998,67</b>	<b>0,00</b>	<b>1 209 998,67</b>
<b>458106</b> OPCT - MOU BASSIN ESPLANADE STJDB (5)	135 965,33	1 209 998,67	0,00	1 209 998,67
<i>040 Travaux réalisés par le personnel du mandataire (contrepartie 791)</i>	0,00	0,00	0,00	0,00
<i>041 Opérations d'ordre à l'intérieur de la section</i>	0,00	0,00	0,00	0,00
Annulations sur dépenses (c) (6)	0,00	0,00	0,00	0,00
<b>Dépenses nettes (a – c)</b>	<b>135 965,33</b>	<b>1 209 998,67</b>	<b>0,00</b>	<b>1 209 998,67</b>
<b>RECETTES (b)</b>	<b>0,00</b>	<b>1 345 964,00</b>	<b>0,00</b>	<b>1 345 964,00</b>
Financement par le tiers (7)	0,00	0,00	0,00	0,00
<b>458206</b> Financement par d'autres tiers (7)	0,00	1 345 964,00	0,00	1 345 964,00
<i>040 Financement par le service (contrepartie 6742)</i>	0,00	0,00	0,00	0,00
<i>041 Financement par emprunt à la charge du tiers (contrepartie D2763)</i>	0,00	0,00	0,00	0,00
Annulations sur recettes (d) (6)	0,00	0,00	0,00	0,00
<b>Recettes nettes (b - d)</b>	<b>0,00</b>	<b>1 345 964,00</b>	<b>0,00</b>	<b>1 345 964,00</b>

(1) Ouvrir un cadre par opération pour compte de tiers.

(2) Ensemble des réalisations connues (hors restes à réaliser).

(3) A remplir uniquement en cas de reprise des résultats de l'exercice précédent, soit après le vote du compte administratif, soit en cas de reprise anticipée des résultats.

(4) Total = Restes à réaliser N-1 + Nouveaux crédits votés.

(5) Inscrire le chapitre et la nature des travaux.

(6) Le chapitre 45 doit être détaillé conformément au plan de comptes, tant en dépenses qu'en recettes.

(7) Indiquer le chapitre.

**IV – ANNEXES**  
**ARRETE ET SIGNATURES****D**

Nombre de membres en exercice : 0

Nombre de membres présents : 0

Nombre de suffrages exprimés : 0

VOTES :

Pour : 0

Contre : 0

Abstentions : 0

Date de convocation :

Présenté par (1) ,

A le

(1) ,

Délibéré par l'assemblée (2), réunie en session

A , le

Les membres de l'assemblée délibérante (2),(3),

Certifié exécutoire par (1) , compte tenu de la transmission en préfecture, le , et de la publication le

A ,le

(1) Indiquer le « président du conseil d'administration » ou l'exécutif de la collectivité de rattachement : maire, président du conseil général,...

(2) L'assemblée délibérante étant : .

(3) L'ajout des signataires est désormais facultatif.

**REPUBLIQUE FRANÇAISE**

<b>Numéro SIRET</b> <b>24450046800073</b>	<b>COLLECTIVITE DE RATTACHEMENT</b> <b>EPCI ORLEANS METROPOLE</b>
--	--

POSTE COMPTABLE DE : SGC ORLEANS METROPOLE

<b>SERVICE PUBLIC LOCAL</b>
-----------------------------

M. 43 (1)

<b>Budget supplémentaire (3)</b>
----------------------------------

BUDGET : BUDGET ANNEXE TRANSPORT (HT) (3)

**ANNEE 2023**

(1) Compléter en fonction du service public local et du plan de comptes utilisé : M. 4, M. 41, M. 42, M. 43, M. 44 ou M. 49.

(2) Préciser s'il s'agit du budget supplémentaire ou d'une décision modificative.

(3) Indiquer le budget concerné : budget principal ou libellé du budget annexe.



# Sommaire

## I - Informations générales

Modalités de vote du budget 3

## II - Présentation générale du budget

A1 - Vue d'ensemble - Sections 4

A2 - Vue d'ensemble - Section d'exploitation - Chapitres 5

A3 - Vue d'ensemble - Section d'investissement - Chapitres 7

B1 - Balance générale du budget - Dépenses 9

B2 - Balance générale du budget - Recettes 10

## III - Vote du budget

A1 - Section d'exploitation - Détail des dépenses 12

A2 - Section d'exploitation - Détail des recettes 14

B1 - Section d'investissement - Détail des dépenses 16

B2 - Section d'investissement - Détail des recettes 17

B3 - Opérations d'équipement - Détail des chapitres et articles 19

## IV - Annexes

### A - Eléments du bilan

A1.1 - Etat de la dette - Détail des crédits de trésorerie Sans Objet

A1.2 - Etat de la dette - Répartition par nature de dette 20

A1.3 - Etat de la dette - Répartition des emprunts par structure de taux 28

A1.4 - Etat de la dette - Typologie de la répartition de l'encours 30

A1.5 - Etat de la dette - Détail des opérations de couverture Sans Objet

A1.6 - Etat de la dette - Autres dettes Sans Objet

A2 - Méthodes utilisées pour les amortissements Sans Objet

A3.1 - Etat des provisions et des dépréciations Sans Objet

A3.2 - Etalement des provisions Sans Objet

A4.1 - Equilibre des opérations financières - Dépenses 31

A4.2 - Equilibre des opérations financières - Recettes 32

A5.1.1 - Etat de ventilation des dépenses et recettes des services d'eau et d'assainissement - Exploitation (1) Sans Objet

A5.1.2 - Etat de ventilation des dépenses et recettes des services d'eau et d'assainissement - Investissement (1) Sans Objet

A5.2.1 - Etat de ventilation des dép. et rec. des services d'assainissement collectif et non collectif - Exploitation (1) Sans Objet

A5.2.2 - Etat de ventilation des dép. et rec. des services d'assainissement collectif et non collectif - Investissement (1) Sans Objet

A6 - Etat des charges transférées Sans Objet

A7 - Détail des opérations pour compte de tiers Sans Objet

### B - Engagements hors bilan

B1.1 - Etat des emprunts garantis par la régie Sans Objet

B1.2 - Calcul du ratio d'endettement relatif aux garanties d'emprunt Sans Objet

B1.3 - Subventions versées dans le cadre du vote du budget Sans Objet

B1.4 - Etat des contrats de crédit-bail Sans Objet

B1.5 - Etat des contrats de partenariat public-privé Sans Objet

B1.6 - Etat des autres engagements donnés Sans Objet

B1.7 - Etat des engagements reçus Sans Objet

B2.1 - Etat des autorisations de programme et des crédits de paiement afférents Sans Objet

B2.2 - Etat des autorisations d'engagement et des crédits de paiement afférents Sans Objet

### C - Autres éléments d'informations

C1.1 - Etat du personnel Sans Objet

C1.2 - Etat du personnel de la collectivité ou de l'établissement de rattachement employé par la régie Sans Objet

C2 - Liste des organismes dans lesquels a été pris un engagement financier (2) Sans Objet

C3 - Liste des services individualisés dans un budget annexe (3) Sans Objet

### D - Arrêté et signatures

D - Arrêté et signatures 34

(1) Ces états ne sont obligatoires que pour les régies rattachées à des communes et groupements de communes de moins de 3 000 habitants ayant décidé d'établir un budget unique pour leurs services de distribution d'eau potable et d'assainissement dans les conditions fixées par l'article L. 2224-6 du CGCT. Ils n'existent qu'en M. 49.

(2) Ces états ne sont obligatoires que pour les régies rattachées à des communes de 3 500 habitants et plus (art. L. 2313-1 du CGCT), à des groupements comprenant au moins une commune de 3 500 habitants et plus (art. L. 5211-36 du CGCT, art L. 5711-1 CGCT) et à leurs établissements publics.

(3) Uniquement pour les services dotés de l'autonomie financière et de la personnalité morale.

Préciser, pour chaque annexe, si l'état est sans objet le cas échéant.



## I – INFORMATIONS GENERALES

### MODALITES DE VOTE DU BUDGET

I – L'assemblée délibérante a voté le présent budget par nature :

- au niveau (1) du chapitre pour la section de fonctionnement ;
- au niveau (1) du chapitre pour la section d'investissement.
  - sans (2) les chapitres « opérations d'équipement » de l'état III B 3.

La liste des articles spécialisés sur lesquels l'ordonnateur ne peut procéder à des virements d'article à article est la suivante :

II – En l'absence de mention au paragraphe I ci-dessus, le budget est réputé voté par chapitre, et, en section d'investissement, sans chapitre de dépense « opération d'équipement ».

III – Les provisions sont (3) semi-budgétaires (pas d'inscriptions en recettes de la section d'investissement) .

IV – La comparaison s'effectue par rapport au budget de l'exercice (4).

V – Le présent budget a été voté (5) sans reprise des résultats de l'exercice N-1.

(1) A compléter par « du chapitre » ou « de l'article ».

(2) Indiquer « avec » ou « sans » les chapitres opérations d'équipement.

(3) A compléter par un seul des deux choix suivants :

- semi-budgétaires (pas d'inscription en recette de la section d'investissement),
- budgétaires (délibération n° ..... du .....).

(4) Budget de l'exercice = budget primitif + budget supplémentaire + décision modificative, s'il y a lieu.

(5) A compléter par un seul des trois choix suivants :

- sans reprise des résultats de l'exercice N-1,
- avec reprise des résultats de l'exercice N-1 après le vote du compte administratif,
- avec reprise anticipée des résultats de l'exercice N-1.

## II – PRESENTATION GENERALE DU BUDGET VUE D'ENSEMBLE

### EXPLOITATION

		DEPENSES DE LA SECTION D'EXPLOITATION	RECETTES DE LA SECTION D'EXPLOITATION
<b>V O T E</b>	<b>CREDITS DE FONCTIONNEMENT VOTES AU TITRE DU PRESENT BUDGET (1)</b>	2 443 191,82	2 381 009,29
+		+	+
<b>R E P O R T S</b>	<b>RESTES A REALISER (R.A.R) DE L'EXERCICE PRECEDENT (2)</b>	0,00	0,00
	<b>002 RESULTAT D'EXPLOITATION REPORTE (2)</b>	(si déficit) 0,00	(si excédent) 62 182,53
=		=	=
<b>TOTAL DE LA SECTION D'EXPLOITATION (3)</b>		2 443 191,82	2 443 191,82

### INVESTISSEMENT

		DEPENSES DE LA SECTION D'INVESTISSEMENT	RECETTES DE LA SECTION D'INVESTISSEMENT
<b>V O T E</b>	<b>CREDITS D'INVESTISSEMENT (1) VOTES AU TITRE DU PRESENT BUDGET (y compris les comptes 1064 et 1068)</b>	3 960,00	16 516 617,73
+		+	+
<b>R E P O R T S</b>	<b>RESTES A REALISER (R.A.R) DE L'EXERCICE PRECEDENT (2)</b>	22 169 156,48	22 169 156,48
	<b>001 SOLDE D'EXECUTION DE LA SECTION D'INVESTISSEMENT REPORTE (2)</b>	(si solde négatif) 16 512 657,73	(si solde positif) 0,00
=		=	=
<b>TOTAL DE LA SECTION D'INVESTISSEMENT (3)</b>		38 685 774,21	38 685 774,21

### TOTAL

<b>TOTAL DU BUDGET (3)</b>	41 128 966,03	41 128 966,03
----------------------------	---------------	---------------

(1) Au budget primitif, les crédits votés correspondent aux crédits votés lors de cette étape budgétaire. De même, pour les décisions modificatives et le budget supplémentaire, les crédits votés correspondent aux crédits votés lors de l'étape budgétaire sans sommation avec ceux antérieurement votés lors du même exercice.

(2) A servir uniquement en cas de reprise des résultats de l'exercice précédent, soit après le vote du compte administratif, soit en cas de reprise anticipée des résultats.

Pour la section d'exploitation, les RAR sont constitués par l'ensemble des dépenses engagées et n'ayant pas donné lieu à service fait au 31 décembre de l'exercice précédent. En recettes, il s'agit des recettes certaines n'ayant pas donné lieu à l'émission d'un titre au 31/12 de l'exercice précédent.

Pour la section d'investissement, les RAR correspondent aux dépenses engagées non mandatées au 31/12 de l'exercice précédent telles qu'elles ressortent de la comptabilité des engagements et aux recettes certaines n'ayant pas donné lieu à l'émission d'un titre au 31/12 de l'exercice précédent.

(3) Total de la section d'exploitation = RAR + résultat reporté + crédits d'exploitation votés.

Total de la section d'investissement = RAR + solde d'exécution reporté + crédits d'investissement votés.

Total du budget = Total de la section d'exploitation + Total de la section d'investissement.



## II – PRESENTATION GENERALE DU BUDGET

### SECTION D'EXPLOITATION – CHAPITRES

#### DEPENSES D'EXPLOITATION

Chap.	Libellé	Budget de l'exercice (1) I	Restes à réaliser N-1 (2) II	Propositions nouvelles	VOTE (3) III	TOTAL IV = I + II + III
011	Charges à caractère général	82 820 135,00	0,00	285 608,76	285 608,76	83 105 743,76
012	Charges de personnel, frais assimilés	1 750 962,00	0,00	0,00	0,00	1 750 962,00
014	Atténuations de produits	25 000,00	0,00	0,00	0,00	25 000,00
65	Autres charges de gestion courante	837 505,00	0,00	0,00	0,00	837 505,00
<b>Total des dépenses de gestion des services</b>		<b>85 433 602,00</b>	<b>0,00</b>	<b>285 608,76</b>	<b>285 608,76</b>	<b>85 719 210,76</b>
66	Charges financières	5 474 000,00	0,00	2 085 000,00	2 085 000,00	7 559 000,00
67	Charges exceptionnelles	10 000,00	0,00	10 400,53	10 400,53	20 400,53
68	Dotations aux provisions et dépréciat° (4)	0,00		0,00	0,00	0,00
69	Impôts sur les bénéfices et assimilés (5)	0,00	0,00	0,00	0,00	0,00
022	Dépenses imprévues	0,00		0,00	0,00	0,00
<b>Total des dépenses réelles d'exploitation</b>		<b>90 917 602,00</b>	<b>0,00</b>	<b>2 381 009,29</b>	<b>2 381 009,29</b>	<b>93 298 611,29</b>
023	Virement à la section d'investissement (6)	11 867 933,00		62 182,53	62 182,53	11 930 115,53
042	Opérat° ordre transfert entre sections (6)	8 635 749,00		0,00	0,00	8 635 749,00
043	Opérat° ordre intérieur de la section (6)	0,00		0,00	0,00	0,00
<b>Total des dépenses d'ordre d'exploitation</b>		<b>20 503 682,00</b>		<b>62 182,53</b>	<b>62 182,53</b>	<b>20 565 864,53</b>
<b>TOTAL</b>		<b>111 421 284,00</b>	<b>0,00</b>	<b>2 443 191,82</b>	<b>2 443 191,82</b>	<b>113 864 475,82</b>

+

D 002 RESULTAT REPORTE OU ANTICIPE (2)

0,00

=

TOTAL DES DEPENSES D'EXPLOITATION CUMULEES

113 864 475,82

#### RECETTES D'EXPLOITATION

Chap.	Libellé	Budget de l'exercice (1) I	Restes à réaliser N-1 (2) II	Propositions nouvelles	VOTE (3) III	TOTAL IV = I + II + III
013	Atténuations de charges	0,00	0,00	0,00	0,00	0,00
70	Ventes produits fabriqués, prestations	19 481 590,00	0,00	0,00	0,00	19 481 590,00
73	Produits issus de la fiscalité (7)	74 500 000,00	0,00	0,00	0,00	74 500 000,00
74	Subventions d'exploitation	14 060 930,00	0,00	2 381 009,29	2 381 009,29	16 441 939,29
75	Autres produits de gestion courante	2 195 712,00	0,00	0,00	0,00	2 195 712,00
<b>Total des recettes de gestion des services</b>		<b>110 238 232,00</b>	<b>0,00</b>	<b>2 381 009,29</b>	<b>2 381 009,29</b>	<b>112 619 241,29</b>
76	Produits financiers	0,00	0,00	0,00	0,00	0,00
77	Produits exceptionnels	5 500,00	0,00	0,00	0,00	5 500,00
78	Reprises sur provisions et dépréciations (4)	0,00		0,00	0,00	0,00
<b>Total des recettes réelles d'exploitation</b>		<b>110 243 732,00</b>	<b>0,00</b>	<b>2 381 009,29</b>	<b>2 381 009,29</b>	<b>112 624 741,29</b>
042	Opérat° ordre transfert entre sections (6)	1 177 552,00		0,00	0,00	1 177 552,00
043	Opérat° ordre intérieur de la section (6)	0,00		0,00	0,00	0,00
<b>Total des recettes d'ordre d'exploitation</b>		<b>1 177 552,00</b>		<b>0,00</b>	<b>0,00</b>	<b>1 177 552,00</b>
<b>TOTAL</b>		<b>111 421 284,00</b>	<b>0,00</b>	<b>2 381 009,29</b>	<b>2 381 009,29</b>	<b>113 802 293,29</b>

+

R 002 RESULTAT REPORTE OU ANTICIPE (2)

62 182,53

=

TOTAL DES RECETTES D'EXPLOITATION CUMULEES

113 864 475,82

#### Pour information :

<b>AUTOFINANCEMENT PREVISIONNEL DÉGAGÉ AU PROFIT DE LA SECTION D'INVESTISSEMENT (8)</b>	<b>19 388 312,53</b>
---	----------------------

Il s'agit, pour un budget voté en équilibre, des ressources propres correspondant à l'excédent des recettes réelles de fonctionnement sur les dépenses réelles de fonctionnement. Il sert à financer le remboursement du capital de la dette et les nouveaux investissements de la régie.

- (1) Cf. Modalités de vote I.
- (2) Inscrire en cas de reprise des résultats de l'exercice précédent (après vote du compte administratif ou si reprise anticipée des résultats).
- (3) Le vote de l'organe délibérant porte uniquement sur les propositions nouvelles.
- (4) Si la régie applique le régime des provisions semi-budgétaires, ainsi que pour la dotation aux dépréciations des stocks de fournitures et de marchandises, des créances et des valeurs mobilières de placement, aux dépréciations des comptes de tiers et aux dépréciations des comptes financiers.
- (5) Ce chapitre n'existe pas en M. 49.
- (6)  $DE\ 023 = RI\ 021$  ;  $DI\ 040 = RE\ 042$  ;  $RI\ 040 = DE\ 042$  ;  $DI\ 041 = RI\ 041$  ;  $DE\ 043 = RE\ 043$ .
- (7) Ce chapitre existe uniquement en M. 41, M. 43 et M. 44.
- (8) Solde de l'opération  $DE\ 023 + DE\ 042 - RE\ 042$  ou solde de l'opération  $RI\ 021 + RI\ 040 - DI\ 040$ .

## II – PRESENTATION GENERALE DU BUDGET

### SECTION D'INVESTISSEMENT – CHAPITRES

#### DEPENSES D'INVESTISSEMENT

Chap.	Libellé	Budget de l'exercice (1) I	Restes à réaliser N-1 (2) II	Propositions nouvelles	VOTE (3) III	TOTAL IV = I + II + III
20	Immobilisations incorporelles	796 500,00	394 621,61	0,00	0,00	1 191 121,61
21	Immobilisations corporelles	15 382 400,00	14 698 110,26	13 960,00	13 960,00	30 094 470,26
22	Immobilisations reçues en affectation	0,00	0,00	0,00	0,00	0,00
23	Immobilisations en cours	9 380 000,00	7 076 424,61	-10 000,00	-10 000,00	16 446 424,61
	Total des opérations d'équipement	0,00	0,00	0,00	0,00	0,00
<b>Total des dépenses d'équipement</b>		<b>25 558 900,00</b>	<b>22 169 156,48</b>	<b>3 960,00</b>	<b>3 960,00</b>	<b>47 732 016,48</b>
10	Dotations, fonds divers et réserves	0,00	0,00	0,00	0,00	0,00
13	Subventions d'investissement	0,00	0,00	0,00	0,00	0,00
16	Emprunts et dettes assimilées	19 300 000,00	0,00	0,00	0,00	19 300 000,00
18	Compte de liaison : affectat° (BA,régie) (5)	0,00	0,00	0,00	0,00	0,00
26	Participat° et créances rattachées	0,00	0,00	0,00	0,00	0,00
27	Autres immobilisations financières	0,00	0,00	0,00	0,00	0,00
020	Dépenses imprévues	0,00		0,00	0,00	0,00
<b>Total des dépenses financières</b>		<b>19 300 000,00</b>	<b>0,00</b>	<b>0,00</b>	<b>0,00</b>	<b>19 300 000,00</b>
45...	Total des opérations pour compte de tiers (6)	0,00	0,00	0,00	0,00	0,00
<b>Total des dépenses réelles d'investissement</b>		<b>44 858 900,00</b>	<b>22 169 156,48</b>	<b>3 960,00</b>	<b>3 960,00</b>	<b>67 032 016,48</b>
040	Opérat° ordre transfert entre sections (4)	1 177 552,00		0,00	0,00	1 177 552,00
041	Opérations patrimoniales (4)	2 000 000,00		0,00	0,00	2 000 000,00
<b>Total des dépenses d'ordre d'investissement</b>		<b>3 177 552,00</b>		<b>0,00</b>	<b>0,00</b>	<b>3 177 552,00</b>
<b>TOTAL</b>		<b>48 036 452,00</b>	<b>22 169 156,48</b>	<b>3 960,00</b>	<b>3 960,00</b>	<b>70 209 568,48</b>

+

D 001 SOLDE D'EXECUTION NEGATIF REPORTE OU ANTICIPE (2)

16 512 657,73

=

TOTAL DES DEPENSES D'INVESTISSEMENT CUMULEES

86 722 226,21

#### RECETTES D'INVESTISSEMENT

Chap.	Libellé	Budget de l'exercice (1) I	Restes à réaliser N-1 (2) II	Propositions nouvelles	VOTE (3) III	TOTAL IV = I + II + III
13	Subventions d'investissement	0,00	2 295 141,50	462 800,00	462 800,00	2 757 941,50
16	Emprunts et dettes assimilées (hors 165)	24 532 770,00	19 874 014,98	-521 022,53	-521 022,53	43 885 762,45
20	Immobilisations incorporelles	0,00	0,00	0,00	0,00	0,00
21	Immobilisations corporelles	1 000 000,00	0,00	0,00	0,00	1 000 000,00
22	Immobilisations reçues en affectation	0,00	0,00	0,00	0,00	0,00
23	Immobilisations en cours	0,00	0,00	0,00	0,00	0,00
<b>Total des recettes d'équipement</b>		<b>25 532 770,00</b>	<b>22 169 156,48</b>	<b>-58 222,53</b>	<b>-58 222,53</b>	<b>47 643 703,95</b>
10	Dotations, fonds divers et réserves	0,00	0,00	0,00	0,00	0,00
106	Réserves (7)	0,00	0,00	16 512 657,73	16 512 657,73	16 512 657,73
165	Dépôts et cautionnements reçus	0,00	0,00	0,00	0,00	0,00
18	Compte de liaison : affectat° (BA,régie) (5)	0,00	0,00	0,00	0,00	0,00
26	Participat° et créances rattachées	0,00	0,00	0,00	0,00	0,00
27	Autres immobilisations financières	0,00	0,00	0,00	0,00	0,00
<b>Total des recettes financières</b>		<b>0,00</b>	<b>0,00</b>	<b>16 512 657,73</b>	<b>16 512 657,73</b>	<b>16 512 657,73</b>
45...	Total des opérations pour le compte de tiers (6)	0,00	0,00	0,00	0,00	0,00
<b>Total des recettes réelles d'investissement</b>		<b>25 532 770,00</b>	<b>22 169 156,48</b>	<b>16 454 435,20</b>	<b>16 454 435,20</b>	<b>64 156 361,68</b>
021	Virement de la section d'exploitation (4)	11 867 933,00		62 182,53	62 182,53	11 930 115,53
040	Opérat° ordre transfert entre sections (4)	8 635 749,00		0,00	0,00	8 635 749,00
041	Opérations patrimoniales (4)	2 000 000,00		0,00	0,00	2 000 000,00
<b>Total des recettes d'ordre d'investissement</b>		<b>22 503 682,00</b>		<b>62 182,53</b>	<b>62 182,53</b>	<b>22 565 864,53</b>
<b>TOTAL</b>		<b>48 036 452,00</b>	<b>22 169 156,48</b>	<b>16 516 617,73</b>	<b>16 516 617,73</b>	<b>86 722 226,21</b>

+

R 001 SOLDE D'EXECUTION POSITIF REPORTE OU ANTICIPE (2)

0,00

=

TOTAL DES RECETTES D'INVESTISSEMENT CUMULEES

86 722 226,21

## Pour information :

Il s'agit, pour un budget voté en équilibre, des ressources propres correspondant à l'excédent des recettes réelles de fonctionnement sur les dépenses réelles de fonctionnement. Il sert à financer le remboursement du capital de la dette et les nouveaux investissements de la régie.

**AUTOFINANCEMENT PREVISIONNEL  
DÉGAGÉ PAR LA SECTION DE  
FONCTIONNEMENT (8)**

**19 388 312,53**

(1) Cf. Modalités de vote I.

(2) Inscrire en cas de reprise des résultats de l'exercice précédent (après vote du compte administratif ou si reprise anticipée des résultats).

(3) Le vote de l'organe délibérant porte uniquement sur les propositions nouvelles.

(4)  $DE\ 023 = RI\ 021$  ;  $DI\ 040 = RE\ 042$  ;  $RI\ 040 = DE\ 042$  ;  $DI\ 041 = RI\ 041$  ;  $DE\ 043 = RE\ 043$ .

(5) A servir uniquement, en dépense, lorsque la régie effectue une dotation initiale en espèces au profit d'un service public non personnalisé qu'elle crée et, en recettes, lorsque le service non personnalisé reçoit une dotation en espèces de la part de sa collectivité de rattachement.

(6) Seul le total des opérations réelles pour compte de tiers figure sur cet état (voir le détail Annexe IV-A7).

(7) Le compte 106 n'est pas un chapitre mais un article du chapitre 10.

(8) Solde de l'opération  $DE\ 023 + DE\ 042 - RE\ 042$  ou solde de l'opération  $RI\ 021 + RI\ 040 - DI\ 040$ .

## II – PRESENTATION GENERALE DU BUDGET

### BALANCE GENERALE DU BUDGET

#### 1 – DEPENSES (du présent budget + restes à réaliser)

	EXPLOITATION	Opérations réelles (1)	Opérations d'ordre (2)	TOTAL
011	Charges à caractère général	285 608,76		285 608,76
012	Charges de personnel, frais assimilés	0,00		0,00
014	Atténuations de produits	0,00		0,00
60	<i>Achats et variation des stocks (3)</i>		0,00	0,00
65	Autres charges de gestion courante	0,00		0,00
66	Charges financières	2 085 000,00	0,00	2 085 000,00
67	Charges exceptionnelles	10 400,53	0,00	10 400,53
68	Dot. Amortist, dépréciat°, provisions	0,00	0,00	0,00
69	Impôts sur les bénéfiques et assimilés (4)	0,00		0,00
71	<i>Production stockée (ou déstockage) (3)</i>		0,00	0,00
022	Dépenses imprévues	0,00		0,00
023	<i>Virement à la section d'investissement</i>		62 182,53	62 182,53
<b>Dépenses d'exploitation – Total</b>		<b>2 381 009,29</b>	<b>62 182,53</b>	<b>2 443 191,82</b>

+

<b>D 002 RESULTAT REPORTE OU ANTICIPE</b>	<b>0,00</b>
---	-------------

=

<b>TOTAL DES DEPENSES D'EXPLOITATION CUMULEES</b>	<b>2 443 191,82</b>
---	---------------------

	INVESTISSEMENT	Opérations réelles (1)	Opérations d'ordre (2)	TOTAL
10	Dotations, fonds divers et réserves	0,00	0,00	0,00
13	Subventions d'investissement	0,00	0,00	0,00
14	<i>Prov. Réglementées, amort. dérogatoires</i>		0,00	0,00
15	<i>Provisions pour risques et charges (5)</i>		0,00	0,00
16	Emprunts et dettes assimilées (sauf 1688 non budgétaire)	0,00	0,00	0,00
18	Compte de liaison : affectat° (BA,régie)	0,00		0,00
	Total des opérations d'équipement	0,00		0,00
20	Immobilisations incorporelles (6)	394 621,61	0,00	394 621,61
21	Immobilisations corporelles (6)	14 712 070,26	0,00	14 712 070,26
22	Immobilisations reçues en affectation (6)	0,00	0,00	0,00
23	Immobilisations en cours (6)	7 066 424,61	0,00	7 066 424,61
26	Participations et créances rattachées	0,00	0,00	0,00
27	Autres immobilisations financières	0,00	0,00	0,00
28	<i>Amortissement des immobilisations (reprises)</i>		0,00	0,00
29	<i>Dépréciation des immobilisations</i>		0,00	0,00
39	<i>Dépréciat° des stocks et en-cours</i>		0,00	0,00
45...	Opérations pour compte de tiers (7)	0,00	0,00	0,00
481	<i>Charges à répartir plusieurs exercices</i>		0,00	0,00
3...	Stocks	0,00	0,00	0,00
020	Dépenses imprévues	0,00		0,00
<b>Dépenses d'investissement – Total</b>		<b>22 173 116,48</b>	<b>0,00</b>	<b>22 173 116,48</b>

+

<b>D 001 SOLDE D'EXECUTION NEGATIF REPORTE OU ANTICIPE</b>	<b>16 512 657,73</b>
--	----------------------

=

<b>TOTAL DES DEPENSES D'INVESTISSEMENT CUMULEES</b>	<b>38 685 774,21</b>
---	----------------------

(1) Y compris les opérations relatives au rattachement des charges et des produits et les opérations d'ordre semi-budgétaires.

(2) Voir liste des opérations d'ordre.

(3) Permet de retracer les variations de stocks (sauf stocks de marchandises et de fournitures).

(4) Ce chapitre n'existe pas en M. 49.

(5) Si la régie applique le régime des provisions budgétaires.

(6) Hors chapitres « opérations d'équipement ».

(7) Seul le total des opérations pour compte de tiers figure sur cet état (voir le détail Annexe IV A7).



## II – PRESENTATION GENERALE DU BUDGET

### BALANCE GENERALE DU BUDGET

#### 2 – RECETTES (du présent budget + restes à réaliser)

	EXPLOITATION	Opérations réelles (1)	Opérations d'ordre (2)	TOTAL
013	Atténuations de charges	0,00		0,00
60	<i>Achats et variation des stocks (3)</i>		0,00	0,00
70	Ventes produits fabriqués, prestations	0,00		0,00
71	<i>Production stockée (ou déstockage) (3)</i>		0,00	0,00
72	<i>Production immobilisée</i>		0,00	0,00
73	Produits issus de la fiscalité (6)	0,00		0,00
74	Subventions d'exploitation	2 381 009,29		2 381 009,29
75	Autres produits de gestion courante	0,00		0,00
76	Produits financiers	0,00	0,00	0,00
77	Produits exceptionnels	0,00	0,00	0,00
78	Reprise amort., dépréciat° et provisions	0,00	0,00	0,00
79	<i>Transferts de charges</i>		0,00	0,00
<b>Recettes d'exploitation – Total</b>		<b>2 381 009,29</b>	<b>0,00</b>	<b>2 381 009,29</b>

+

<b>R 002 RESULTAT REPORTE OU ANTICIPE</b>	<b>62 182,53</b>
---	------------------

=

<b>TOTAL DES RECETTES D'EXPLOITATION CUMULEES</b>	<b>2 443 191,82</b>
---	---------------------

	INVESTISSEMENT	Opérations réelles (1)	Opérations d'ordre (2)	TOTAL
10	Dotations, fonds divers et réserves (sauf 106)	0,00	0,00	0,00
13	Subventions d'investissement	2 757 941,50	0,00	2 757 941,50
14	<i>Prov. Réglementées, amort. dérogatoires</i>		0,00	0,00
15	<i>Provisions pour risques et charges (4)</i>		0,00	0,00
16	Emprunts et dettes assimilées (sauf 1688 non budgétaire)	19 352 992,45	0,00	19 352 992,45
18	Comptes liaison : affectat° BA, régies	0,00	0,00	0,00
20	Immobilisations incorporelles	0,00	0,00	0,00
21	Immobilisations corporelles	0,00	0,00	0,00
22	Immobilisations reçues en affectation	0,00	0,00	0,00
23	Immobilisations en cours	0,00	0,00	0,00
26	Participations et créances rattachées	0,00	0,00	0,00
27	Autres immobilisations financières	0,00	0,00	0,00
28	<i>Amortissement des immobilisations</i>		0,00	0,00
29	<i>Dépréciation des immobilisations (4)</i>		0,00	0,00
39	<i>Dépréciat° des stocks et en-cours (4)</i>		0,00	0,00
45...	Opérations pour compte de tiers (5)	0,00	0,00	0,00
481	<i>Charges à répartir plusieurs exercices</i>		0,00	0,00
491	<i>Dépréciations des comptes de clients</i>		0,00	0,00
3...	Stocks	0,00	0,00	0,00
021	<i>Virement de la section d'exploitation</i>		62 182,53	62 182,53
<b>Recettes d'investissement – Total</b>		<b>22 110 933,95</b>	<b>62 182,53</b>	<b>22 173 116,48</b>

+

<b>R 001 SOLDE D'EXECUTION POSITIF REPORTE OU ANTICIPE</b>	<b>0,00</b>
--	-------------

+

<b>AFFECTATION AUX COMPTES 106</b>	<b>16 512 657,73</b>
------------------------------------	----------------------

=

<b>TOTAL DES RECETTES D'INVESTISSEMENT CUMULEES</b>	<b>38 685 774,21</b>
---	----------------------

- (1) Y compris les opérations relatives au rattachement des charges et des produits et les opérations d'ordre semi-budgétaires.
- (2) Voir liste des opérations d'ordre.
- (3) Permet de retracer les variations de stocks (sauf stocks de marchandises et de fournitures).
- (4) Si la régie applique le régime des provisions budgétaires.
- (5) Seul le total des opérations pour compte de tiers figure sur cet état (voir le détail Annexe IV A7).
- (6) Ce chapitre existe uniquement en M. 41, en M. 43 et en M. 44.



### III – VOTE DU BUDGET

#### SECTION D'EXPLOITATION – DETAIL DES DEPENSES

Chap / art (1)	Libellé (1)	Budget de l'exercice (2)	Propositions nouvelles (3)	Vote (4)
<b>011</b>	<b>Charges à caractère général (5) (6)</b>	<b>82 820 135,00</b>	<b>285 608,76</b>	<b>285 608,76</b>
6061	Fournitures non stockables (eau, énergie)	113 500,00	100 000,00	100 000,00
6063	Fournitures entretien et petit équipt	104 400,00	0,00	0,00
6064	Fournitures administratives	1 950,00	0,00	0,00
6068	Autres matières et fournitures	16 460,00	-110,00	-110,00
611	Sous-traitance générale	79 681 756,00	0,00	0,00
6132	Locations immobilières	66 000,00	0,00	0,00
6135	Locations mobilières	29 090,00	-190,00	-190,00
614	Charges locatives et de copropriété	0,00	0,00	0,00
61521	Entretien, réparations bâtiments publics	3 000,00	0,00	0,00
61528	Entretien, réparation autres biens immob.	878 045,00	10 000,00	10 000,00
61551	Entretien matériel roulant	52 000,00	0,00	0,00
6156	Maintenance	92 860,00	0,00	0,00
617	Etudes et recherches	3 200,00	0,00	0,00
618	Divers	25 100,00	0,00	0,00
6226	Honoraires	108 400,00	200 000,00	200 000,00
6227	Frais d'actes et de contentieux	12 680,00	0,00	0,00
6228	Divers	230 000,00	0,00	0,00
6231	Annonces et insertions	82 100,00	0,00	0,00
6233	Foires et expositions	5 000,00	0,00	0,00
6236	Catalogues et imprimés	15 000,00	0,00	0,00
6238	Divers	300,00	0,00	0,00
6247	Transports collectifs personnel	1 900,00	0,00	0,00
6251	Voyages et déplacements	4 000,00	0,00	0,00
6256	Missions	0,00	0,00	0,00
6257	Réceptions	2 500,00	0,00	0,00
6262	Frais de télécommunications	6 500,00	0,00	0,00
6281	Concours divers (cotisations)	25 350,00	0,00	0,00
6282	Frais de gardiennage	524,00	0,00	0,00
6283	Frais de nettoyage des locaux	5 050,00	0,00	0,00
6288	Autres	70 780,00	0,00	0,00
63512	Taxes foncières	1 164 890,00	-25 730,00	-25 730,00
63513	Autres impôts locaux	0,00	0,00	0,00
6354	Droits d'enregistrement et de timbre	15 800,00	0,00	0,00
6358	Autres droits	0,00	1 638,76	1 638,76
637	Autres impôts, taxes (autres organismes)	2 000,00	0,00	0,00
<b>012</b>	<b>Charges de personnel, frais assimilés</b>	<b>1 750 962,00</b>	<b>0,00</b>	<b>0,00</b>
6331	Versement de mobilité	0,00	0,00	0,00
6332	Cotisations versées au F.N.A.L.	0,00	0,00	0,00
6336	Cotisations CNFPT et CDGFPT	0,00	0,00	0,00
6411	Salaires, appointements, commissions	1 750 962,00	0,00	0,00
6413	Primes et gratifications	0,00	0,00	0,00
64148	Autres indemnités et avantages divers	0,00	0,00	0,00
6415	Supplément familial	0,00	0,00	0,00
6451	Cotisations à l'U.R.S.S.A.F.	0,00	0,00	0,00
6453	Cotisations aux caisses de retraites	0,00	0,00	0,00
6471	Prestations directes	0,00	0,00	0,00
648	Autres charges de personnel	0,00	0,00	0,00
<b>014</b>	<b>Atténuations de produits (7)</b>	<b>25 000,00</b>	<b>0,00</b>	<b>0,00</b>
739	Restitut° taxe Versement mobilité	25 000,00	0,00	0,00
<b>65</b>	<b>Autres charges de gestion courante</b>	<b>837 505,00</b>	<b>0,00</b>	<b>0,00</b>
6531	Indemnités élus	500,00	0,00	0,00
65712	Subv. équipt Régions	80 000,00	0,00	0,00
6574	Subv. exploitat° personne droit privé	57 000,00	0,00	0,00
658	Charges diverses de gestion courante	700 005,00	0,00	0,00
<b>TOTAL = DEPENSES DE GESTION DES SERVICES (a) = (011 + 012 + 014 + 65)</b>		<b>85 433 602,00</b>	<b>285 608,76</b>	<b>285 608,76</b>
<b>66</b>	<b>Charges financières (b) (8)</b>	<b>5 474 000,00</b>	<b>2 085 000,00</b>	<b>2 085 000,00</b>
66111	Intérêts réglés à l'échéance	5 400 000,00	1 850 000,00	1 850 000,00
66112	Intérêts - Rattachement des ICNE	19 000,00	235 000,00	235 000,00
6615	Intérêts comptes courants et de dépôts	50 000,00	0,00	0,00
6688	Autre	5 000,00	0,00	0,00
<b>67</b>	<b>Charges exceptionnelles (c)</b>	<b>10 000,00</b>	<b>10 400,53</b>	<b>10 400,53</b>
6711	Intérêts moratoires, pénalités / marché	10 000,00	5 400,53	5 400,53
673	Titres annulés (sur exercices antérieurs)	0,00	5 000,00	5 000,00
<b>68</b>	<b>Dotations aux provisions et dépréciat° (d) (9)</b>	<b>0,00</b>	<b>0,00</b>	<b>0,00</b>
6817	Dot. dépréc. actifs circulants	0,00	0,00	0,00

Chap / art (1)	Libellé (1)	Budget de l'exercice (2)	0,00	0,00
69	Impôts sur les bénéfices et assimilés (e) (10)	0,00	0,00	0,00
022	Dépenses imprévues (f)	0,00	0,00	0,00
<b>TOTAL DES DEPENSES REELLES = a + b + c + d + e + f</b>		<b>90 917 602,00</b>	<b>2 381 009,29</b>	<b>2 381 009,29</b>
023	Virement à la section d'investissement	11 867 933,00	62 182,53	62 182,53
042	Opérat° ordre transfert entre sections (11) (12)	8 635 749,00	0,00	0,00
6811	Dot. amort. Immos incorp. et corporelles	8 635 749,00	0,00	0,00
<b>TOTAL DES PRELEVEMENTS AU PROFIT DE LA SECTION D'INVESTISSEMENT</b>		<b>20 503 682,00</b>	<b>62 182,53</b>	<b>62 182,53</b>
043	Opérat° ordre intérieur de la section	0,00	0,00	0,00
<b>TOTAL DES DEPENSES D'ORDRE</b>		<b>20 503 682,00</b>	<b>62 182,53</b>	<b>62 182,53</b>
<b>TOTAL DES DEPENSES D'EXPLOITATION DE L'EXERCICE (= Total des opérations réelles et d'ordre)</b>		<b>111 421 284,00</b>	<b>2 443 191,82</b>	<b>2 443 191,82</b>

+

<b>RESTES A REALISER N-1 (13)</b>	<b>0,00</b>
-----------------------------------	-------------

+

<b>D 002 RESULTAT REPORTE OU ANTICIPE (13)</b>	<b>0,00</b>
--	-------------

=

<b>TOTAL DES DEPENSES D'EXPLOITATION CUMULEES</b>	<b>2 443 191,82</b>
---	---------------------

**Détail du calcul des ICNE au compte 66112 (8)**

Montant des ICNE de l'exercice	1 431 405,23
- Montant des ICNE de l'exercice N-1	-1 177 405,23
= Différence ICNE N – ICNE N-1	254 000,00

(1) Détailler les chapitres budgétaires par article conformément au plan de comptes appliqué par la commune ou l'établissement.

(2) cf. Modalités de vote I.

(3) Hors restes à réaliser.

(4) Le vote de l'organe délibérant porte uniquement sur les propositions nouvelles.

(5) Le compte 621 est retracé au sein du chapitre 012.

(6) Le compte 634 est uniquement ouvert en M. 41.

(7) Le compte 739 est uniquement ouvert en M. 43 et en M. 44.

(8) Le montant des ICNE de l'exercice correspond au montant de l'étape en cours cumulé aux crédits de l'exercice. Si le montant des ICNE de l'exercice est inférieur au montant de l'exercice N-1, le montant du compte 66112 sera négatif.

(9) Si la régie applique le régime des provisions semi-budgétaires, ainsi que pour la dotation aux dépréciations des stocks de fournitures et de marchandises, des créances et des valeurs mobilières de placement, aux dépréciations des comptes de tiers et aux dépréciations des comptes financiers.

(10) Ce chapitre n'existe pas en M. 49.

(11) Cf. définitions du chapitre des opérations d'ordre, DE 042 = RI 040.

(12) Le compte 6815 peut figurer dans le détail du chapitre 042 si la régie applique le régime des provisions budgétaires.

(13) Inscrire en cas de reprise des résultats de l'exercice précédent (après vote du compte administratif ou si reprise anticipée des résultats).



### III – VOTE DU BUDGET

#### SECTION D'EXPLOITATION – DETAIL DES RECETTES

Chap / art (1)	Libellé (1)	Budget de l'exercice (2)	Propositions nouvelles (3)	Vote (4)
<b>013</b>	<b>Atténuations de charges (5)</b>	<b>0,00</b>	<b>0,00</b>	<b>0,00</b>
6459	Rembours charges SS et prévoyance	0,00	0,00	0,00
<b>70</b>	<b>Ventes produits fabriqués, prestations</b>	<b>19 481 590,00</b>	<b>0,00</b>	<b>0,00</b>
7061	Transport de voyageur	18 682 000,00	0,00	0,00
7068	Services accessoires transports	789 000,00	0,00	0,00
7087	Remboursement de frais	0,00	0,00	0,00
70871	Remb. frais par coll. de rattachement	10 590,00	0,00	0,00
<b>73</b>	<b>Produits issus de la fiscalité (6)</b>	<b>74 500 000,00</b>	<b>0,00</b>	<b>0,00</b>
734	Versement de mobilité	74 500 000,00	0,00	0,00
<b>74</b>	<b>Subventions d'exploitation</b>	<b>14 060 930,00</b>	<b>2 381 009,29</b>	<b>2 381 009,29</b>
7471	Subv. exploitat° État	1 826 620,00	0,00	0,00
7472	Subv. exploitat° Régions	134 310,00	0,00	0,00
7475	Subv. exploitat° Groupements	12 100 000,00	2 381 009,29	2 381 009,29
<b>75</b>	<b>Autres produits de gestion courante</b>	<b>2 195 712,00</b>	<b>0,00</b>	<b>0,00</b>
753	Comp./relèv.seuil assuj.vers.transport	378 000,00	0,00	0,00
7588	Autres	1 817 712,00	0,00	0,00
<b>TOTAL = RECETTES DE GESTION DES SERVICES (a) = 013 + 70 + 73 + 74 + 75</b>		<b>110 238 232,00</b>	<b>2 381 009,29</b>	<b>2 381 009,29</b>
<b>76</b>	<b>Produits financiers (b)</b>	<b>0,00</b>	<b>0,00</b>	<b>0,00</b>
<b>77</b>	<b>Produits exceptionnels (c)</b>	<b>5 500,00</b>	<b>0,00</b>	<b>0,00</b>
7711	Dépôts et pénalités perçus	0,00	0,00	0,00
7718	Autres produits except. opérat° gestion	5 500,00	0,00	0,00
773	Mandats annulés (exercices antérieurs)	0,00	0,00	0,00
775	Produits cessions d'éléments d'actif	0,00	0,00	0,00
778	Autres produits exceptionnels	0,00	0,00	0,00
<b>78</b>	<b>Reprises sur provisions et dépréciations (d) (7)</b>	<b>0,00</b>	<b>0,00</b>	<b>0,00</b>
7817	Rep. dépréciat° actifs circulants	0,00	0,00	0,00
<b>TOTAL DES RECETTES REELLES = a + b + c + d</b>		<b>110 243 732,00</b>	<b>2 381 009,29</b>	<b>2 381 009,29</b>
<b>042</b>	<b>Opérat° ordre transfert entre sections (8) (9)</b>	<b>1 177 552,00</b>	<b>0,00</b>	<b>0,00</b>
777	Quote-part subv invest transf cpte résul	1 177 552,00	0,00	0,00
<b>043</b>	<b>Opérat° ordre intérieur de la section (8)</b>	<b>0,00</b>	<b>0,00</b>	<b>0,00</b>
<b>TOTAL DES RECETTES D'ORDRE</b>		<b>1 177 552,00</b>	<b>0,00</b>	<b>0,00</b>
<b>TOTAL DES RECETTES D'EXPLOITATION DE L'EXERCICE (= Total des opérations réelles et d'ordre)</b>		<b>111 421 284,00</b>	<b>2 381 009,29</b>	<b>2 381 009,29</b>

+

<b>RESTES A REALISER N-1 (10)</b>	<b>0,00</b>
-----------------------------------	-------------

+

<b>R 002 RESULTAT REPORTE OU ANTICIPE (10)</b>	<b>62 182,53</b>
--	------------------

=

<b>TOTAL DES RECETTES D'EXPLOITATION CUMULEES</b>	<b>2 443 191,82</b>
---	---------------------

#### Détail du calcul des ICNE au compte 7622 (11)

Montant des ICNE de l'exercice	0,00
- Montant des ICNE de l'exercice N-1	0,00
= Différence ICNE N – ICNE N-1	0,00

(1) Détailler les chapitres budgétaires par article conformément au plan de comptes appliqué par la régie.

(2) cf. Modalités de vote I.

(3) Hors restes à réaliser.

(4) Le vote de l'assemblée porte uniquement sur les propositions nouvelles.

(5) Le compte 699 n'existe pas en M. 49.

(6) Ce chapitre existe uniquement en M. 41, M. 43 et M. 44.

(7) Si la régie applique le régime des provisions semi-budgétaires, ainsi que pour la dotation aux dépréciations des stocks de fournitures et de marchandises, des créances et des valeurs mobilières de placement, aux dépréciations des comptes de tiers et aux dépréciations des comptes financiers.

(8) Cf. définitions du chapitre des opérations d'ordre, RE 042 = DI 040, RE 043 = DE 043.

(9) Le compte 7815 peut figurer dans le détail du chapitre 042 si la régie applique le régime des provisions budgétaires.

(10) Inscrire en cas de reprise des résultats de l'exercice précédent (après vote du compte administratif ou si reprise anticipée des résultats).

(11) Le montant des ICNE de l'exercice correspond au montant de l'étape en cours cumulé aux crédits de l'exercice. Si le montant des ICNE de l'exercice est inférieur au montant de l'exercice



N-1, le montant du compte 7622 sera négatif.

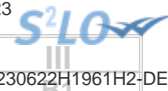

### III – VOTE DU BUDGET

#### SECTION D'INVESTISSEMENT – DETAIL DES DEPENSES

Chap / art (1)	Libellé (1)	Budget de l'exercice (2)	Propositions nouvelles (3)	Vote (4)
<b>20</b>	<b>Immobilisations incorporelles (hors opérations)</b>	<b>796 500,00</b>	<b>0,00</b>	<b>0,00</b>
2031	Frais d'études	650 000,00	0,00	0,00
2051	Concessions et droits assimilés	146 500,00	0,00	0,00
<b>21</b>	<b>Immobilisations corporelles (hors opérations)</b>	<b>15 382 400,00</b>	<b>13 960,00</b>	<b>13 960,00</b>
2111	Terrains nus	0,00	0,00	0,00
2135	Installations générales, agencements	125 000,00	0,00	0,00
2153	Installations à caractère spécifique	4 620 000,00	0,00	0,00
2156	Matériel de transport d'exploitation	100 000,00	0,00	0,00
2182	Matériel de transport	10 510 000,00	10 960,00	10 960,00
2183	Matériel de bureau et informatique	22 000,00	0,00	0,00
2188	Autres immobilisations corporelles	5 400,00	3 000,00	3 000,00
<b>22</b>	<b>Immobilisations reçues en affectation (hors opérations)</b>	<b>0,00</b>	<b>0,00</b>	<b>0,00</b>
<b>23</b>	<b>Immobilisations en cours (hors opérations)</b>	<b>9 380 000,00</b>	<b>-10 000,00</b>	<b>-10 000,00</b>
2312	Terrains	120 000,00	-10 000,00	-10 000,00
2315	Installat°, matériel et outillage techni	8 260 000,00	0,00	0,00
238	Avances commandes immo. incorp.	1 000 000,00	0,00	0,00
<b>Total des dépenses d'équipement</b>		<b>25 558 900,00</b>	<b>3 960,00</b>	<b>3 960,00</b>
<b>10</b>	<b>Dotations, fonds divers et réserves</b>	<b>0,00</b>	<b>0,00</b>	<b>0,00</b>
<b>13</b>	<b>Subventions d'investissement</b>	<b>0,00</b>	<b>0,00</b>	<b>0,00</b>
<b>16</b>	<b>Emprunts et dettes assimilées</b>	<b>19 300 000,00</b>	<b>0,00</b>	<b>0,00</b>
1641	Emprunts en euros	19 300 000,00	0,00	0,00
<b>18</b>	<b>Compte de liaison : affectat° (BA,régie)</b>	<b>0,00</b>	<b>0,00</b>	<b>0,00</b>
<b>26</b>	<b>Participat° et créances rattachées</b>	<b>0,00</b>	<b>0,00</b>	<b>0,00</b>
<b>27</b>	<b>Autres immobilisations financières</b>	<b>0,00</b>	<b>0,00</b>	<b>0,00</b>
<b>020</b>	<b>Dépenses imprévues</b>	<b>0,00</b>	<b>0,00</b>	<b>0,00</b>
<b>Total des dépenses financières</b>		<b>19 300 000,00</b>	<b>0,00</b>	<b>0,00</b>
<b>Total des dépenses d'opérations pour compte de tiers</b>		<b>0,00</b>	<b>0,00</b>	<b>0,00</b>
<b>TOTAL DEPENSES REELLES</b>		<b>44 858 900,00</b>	<b>3 960,00</b>	<b>3 960,00</b>
<b>040</b>	<b>Opérat° ordre transfert entre sections (7) (8)</b>	<b>1 177 552,00</b>	<b>0,00</b>	<b>0,00</b>
	<b>Reprises sur autofinancement antérieur</b>	<b>1 177 552,00</b>	<b>0,00</b>	<b>0,00</b>
13911	Sub. équipt cpte résult. Etat	1 177 552,00	0,00	0,00
13912	Sub. équipt cpte résult. Régions	0,00	0,00	0,00
13915	Sub. équipt cpte résult. Groupements	0,00	0,00	0,00
13918	Autres subventions d'équipement	0,00	0,00	0,00
	<b>Charges transférées</b>	<b>0,00</b>	<b>0,00</b>	<b>0,00</b>
<b>041</b>	<b>Opérations patrimoniales (9)</b>	<b>2 000 000,00</b>	<b>0,00</b>	<b>0,00</b>
2153	Installations à caractère spécifique	0,00	0,00	0,00
2182	Matériel de transport	0,00	0,00	0,00
2315	Installat°, matériel et outillage techni	2 000 000,00	0,00	0,00
<b>TOTAL DEPENSES D'ORDRE</b>		<b>3 177 552,00</b>	<b>0,00</b>	<b>0,00</b>
<b>TOTAL DES DEPENSES D'INVESTISSEMENT DE L'EXERCICE (= Total des dépenses réelles et d'ordre)</b>		<b>48 036 452,00</b>	<b>3 960,00</b>	<b>3 960,00</b>

+

<b>RESTES A REALISER N-1 (10)</b>	<b>22 169 156,48</b>
-----------------------------------	----------------------

+

<b>D 001 SOLDE D'EXECUTION NEGATIF REPORTE OU ANTICIPE (10)</b>	<b>16 512 657,73</b>
---	----------------------

=

<b>TOTAL DES DEPENSES D'INVESTISSEMENT CUMULEES</b>	<b>38 685 774,21</b>
---	----------------------

(1) Détailler les chapitres budgétaires par article conformément au plan de comptes appliqué par la régie.

(2) cf. Modalités de vote, I.

(3) Hors restes à réaliser.

(4) Le vote de l'organe délibérant porte uniquement sur les propositions nouvelles.

(5) Voir état III B 3 pour le détail des opérations d'équipement.

(6) Voir annexe IV A7 pour le détail des opérations pour compte de tiers.

(7) Cf. définitions du chapitre des opérations d'ordre, DI 040 = RE 042.

(8) Le compte 15...2 peut figurer dans le détail du chapitre 042 si la régie applique le régime des provisions budgétaires.

(9) Cf. définitions du chapitre des opérations d'ordre, DI 041 = RI 041.

(10) Inscrire en cas de reprise des résultats de l'exercice précédent (après vote du compte administratif ou si reprise anticipée des résultats).

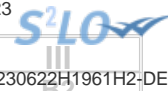

### III – VOTE DU BUDGET

#### SECTION D'INVESTISSEMENT – DETAIL DES RECETTES

Chap / art (1)	Libellé (1)	Budget de l'exercice (2)	Propositions nouvelles (3)	Vote (4)
<b>13</b>	<b>Subventions d'investissement</b>	<b>0,00</b>	<b>462 800,00</b>	<b>462 800,00</b>
1311	Subv. équipt Etat et établ. Nationaux	0,00	0,00	0,00
1312	Subv. équipt Régions	0,00	0,00	0,00
1314	Subv. équipt Communes	0,00	462 800,00	462 800,00
1318	Autres subventions d'équipement	0,00	0,00	0,00
<b>16</b>	<b>Emprunts et dettes assimilées (hors 165)</b>	<b>24 532 770,00</b>	<b>-521 022,53</b>	<b>-521 022,53</b>
1641	Emprunts en euros	24 532 770,00	-521 022,53	-521 022,53
<b>20</b>	<b>Immobilisations incorporelles</b>	<b>0,00</b>	<b>0,00</b>	<b>0,00</b>
<b>21</b>	<b>Immobilisations corporelles</b>	<b>1 000 000,00</b>	<b>0,00</b>	<b>0,00</b>
2154	Matériel industriel	1 000 000,00	0,00	0,00
2182	Matériel de transport	0,00	0,00	0,00
<b>22</b>	<b>Immobilisations reçues en affectation</b>	<b>0,00</b>	<b>0,00</b>	<b>0,00</b>
<b>23</b>	<b>Immobilisations en cours</b>	<b>0,00</b>	<b>0,00</b>	<b>0,00</b>
2315	Installat°, matériel et outillage techni	0,00	0,00	0,00
238	Avances commandes immo. incorp.	0,00	0,00	0,00
<b>Total des recettes d'équipement</b>		<b>25 532 770,00</b>	<b>-58 222,53</b>	<b>-58 222,53</b>
<b>10</b>	<b>Dotations, fonds divers et réserves</b>	<b>0,00</b>	<b>16 512 657,73</b>	<b>16 512 657,73</b>
1068	Autres réserves	0,00	16 512 657,73	16 512 657,73
<b>165</b>	<b>Dépôts et cautionnements reçus</b>	<b>0,00</b>	<b>0,00</b>	<b>0,00</b>
<b>18</b>	<b>Compte de liaison : affectat° (BA,régie)</b>	<b>0,00</b>	<b>0,00</b>	<b>0,00</b>
<b>26</b>	<b>Participat° et créances rattachées</b>	<b>0,00</b>	<b>0,00</b>	<b>0,00</b>
<b>27</b>	<b>Autres immobilisations financières</b>	<b>0,00</b>	<b>0,00</b>	<b>0,00</b>
<b>Total des recettes financières</b>		<b>0,00</b>	<b>16 512 657,73</b>	<b>16 512 657,73</b>
<b>Total des recettes d'opérations pour compte de tiers</b>		<b>0,00</b>	<b>0,00</b>	<b>0,00</b>
<b>TOTAL RECETTES REELLES</b>		<b>25 532 770,00</b>	<b>16 454 435,20</b>	<b>16 454 435,20</b>
<b>021</b>	<b>Virement de la section d'exploitation</b>	<b>11 867 933,00</b>	<b>62 182,53</b>	<b>62 182,53</b>
<b>040</b>	<b>Opérat° ordre transfert entre sections (6) (7)</b>	<b>8 635 749,00</b>	<b>0,00</b>	<b>0,00</b>
1068	Autres réserves	0,00	0,00	0,00
28031	Frais d'études	0,00	0,00	0,00
2805	Licences, logiciels, droits similaires	0,00	0,00	0,00
28121	Aménagement Terrains nus	0,00	0,00	0,00
28128	Aménagement Autres terrains	0,00	0,00	0,00
28131	Bâtiments	0,00	0,00	0,00
28135	Installations générales, agencements, ..	0,00	0,00	0,00
28138	Autres constructions	0,00	0,00	0,00
28153	Installations à caractère spécifique	0,00	0,00	0,00
28154	Matériel industriel	0,00	0,00	0,00
28156	Matériel spécifique d'exploitation	0,00	0,00	0,00
28157	Aménagements des matériels industriels	0,00	0,00	0,00
28181	Installations générales, agencements	0,00	0,00	0,00
28182	Matériel de transport	8 635 749,00	0,00	0,00
28183	Matériel de bureau et informatique	0,00	0,00	0,00
28184	Mobilier	0,00	0,00	0,00
28185	Cheptel	0,00	0,00	0,00
28188	Autres	0,00	0,00	0,00
<b>TOTAL DES PRELEVEMENTS PROVENANT DE LA SECTION D'EXPLOITATION</b>		<b>20 503 682,00</b>	<b>62 182,53</b>	<b>62 182,53</b>
<b>041</b>	<b>Opérations patrimoniales (8)</b>	<b>2 000 000,00</b>	<b>0,00</b>	<b>0,00</b>
238	Avances commandes immo. incorp.	2 000 000,00	0,00	0,00
<b>TOTAL RECETTES D'ORDRE</b>		<b>22 503 682,00</b>	<b>62 182,53</b>	<b>62 182,53</b>
<b>TOTAL DES RECETTES D'INVESTISSEMENT DE L'EXERCICE (= Total des recettes réelles et d'ordre)</b>		<b>48 036 452,00</b>	<b>16 516 617,73</b>	<b>16 516 617,73</b>

+

<b>RESTES A REALISER N-1 (9)</b>	<b>22 169 156,48</b>
----------------------------------	----------------------

+

<b>R 001 SOLDE D'EXECUTION POSITIF REPORTE OU ANTICIPE (9)</b>	<b>0,00</b>
--	-------------

=

<b>TOTAL DES RECETTES D'INVESTISSEMENT CUMULEES</b>	<b>38 685 774,21</b>
---	----------------------



- (1) Détailler les chapitres budgétaires par article conformément au plan de comptes appliqué par la régie.
- (2) cf. Modalités de vote, I.
- (3) Hors restes à réaliser.
- (4) Le vote de l'organe délibérant porte uniquement sur les propositions nouvelles.
- (5) Voir annexe IV A7 pour le détail des opérations pour compte de tiers.
- (6) Cf. définitions du chapitre des opérations d'ordre, *RI 040 = DE 042*.
- (7) Le compte 15...2 peut figurer dans le détail du chapitre 042 si la régie applique le régime des provisions budgétaires.
- (8) Cf. définitions du chapitre des opérations d'ordre, *DI 041 = RI 041*.
- (9) Inscrire en cas de reprise des résultats de l'exercice précédent (après vote du compte administratif ou si reprise anticipée des résultats).



**III – VOTE DU BUDGET**

**DETAIL DES CHAPITRES D'OPERATION D'EQUIPEMENT**

Cet état ne contient pas d'information.

## IV – ANNEXES

## ELEMENTS DU BILAN – ETAT DE LA DETTE – REPARTITION PAR NATURE DE DETTE

## A1.2 – REPARTITION PAR NATURE DE DETTE (hors 16449 et 166)

Nature (Pour chaque ligne, indiquer le numéro de contrat)	Emprunts et dettes à l'origine du contrat													
	Organisme prêteur ou chef de file	Date de signature	Date d'émission ou date de mobilisation (1)	Date du premier remboursement	Nominal (2)	Type de taux d'intérêt (3)	Index (4)	Taux initial		Devise	Périodicité des remboursements (6)	Profil d'amortissement (7)	Possibilité de remboursement anticipé O/N	Catégorie d'emprunt (8)
								Niveau de taux (5)	Taux actuariel					
<b>163 Emprunts obligataires (Total)</b>					<b>0,00</b>									
<b>164 Emprunts auprès d'établissement de crédit (Total)</b>					<b>412 220 745,24</b>									
1641 Emprunts en euros (total)					412 220 745,24									
04 - 24592	BEI Banque Europeenne d'Investissement	30/09/2008	15/07/2010	15/01/2011	75 000 000,00	F	Taux fixe à 3.484 %	3,484	3,514	EUR	S	P	O	A-1
18 - 874000 00101 consolidation 17/11/2011	CREDIT AGRICOLE CORPORATE AND INVESTMENT BANK	15/12/2011	15/12/2011	15/03/2012	25 000 000,00	V	Euribor 3M + 1.14	2,566	2,629	EUR	T	P	O	A-1
20 - 000222	CAISSE DES DEPOTS ET CONSIGNATIONS	01/02/2001	01/01/2000	01/01/2001	11 433 676,29	V	Livret A(Préfixé) + 1.3	3,550	3,550	EUR	A	C	O	A-1
22 A - 1148993-Tirage-taux fixe	CAISSE DES DEPOTS ET CONSIGNATIONS	26/06/2008	01/10/2009	01/01/2010	30 000 000,00	F	Taux fixe à 3.68 %	3,680	3,680	EUR	T	P	O	A-1
22 B - 1156160-Tir fixe 2	CAISSE DES DEPOTS ET CONSIGNATIONS	26/06/2008	22/12/2009	01/03/2010	18 000 000,00	F	Taux fixe à 3.37 %	3,370	3,370	EUR	T	P	O	A-1
22 C - 1183157	CAISSE DES DEPOTS ET CONSIGNATIONS	29/12/2010	29/12/2010	01/03/2011	8 000 000,00	V	(Euribor 3M)-Floor -0 sur Euribor 3M	1,014	1,033	EUR	T	P	O	A-1
22 F - 1200039-Budget TRANSPORTS	CAISSE DES DEPOTS ET CONSIGNATIONS	04/12/2010	04/07/2011	01/01/2012	5 000 000,00	V	Euribor 6M-Floor 0 sur Euribor 6M	1,797	1,832	EUR	S	X	O	A-1
25 - CDC-35M - Consolidation 2M	CAISSE DES DEPOTS ET CONSIGNATIONS	27/12/2013	27/12/2013	01/03/2014	2 000 000,00	V	Euribor 3M + 1.08	1,374	1,401	EUR	T	P	O	A-1
28 - 00777960592Y - tir 4,5 BAT	CREDIT FONCIER DE FRANCE	30/12/2005	30/12/2005	01/03/2006	4 500 000,00	V	(Euribor 3M-Floor -0.06 sur Euribor 3M) + 0.06	2,552	2,614	EUR	T	P	O	A-1
29 - 0412 22 B	CAISSE D'EPARGNE	29/12/2006	29/12/2006	29/03/2007	5 500 000,00	V	(Euribor 3M-Floor -0.06 sur Euribor 3M) + 0.06	3,780	3,891	EUR	T	P	O	A-1
32 G - 0701108-T4-Transport	CAISSE D'EPARGNE	30/12/2008	30/12/2008	30/03/2009	12 000 000,00	F	Taux fixe à 3.87 %	3,870	3,985	EUR	T	P	O	A-1
33 - 1111011	CAISSE D'EPARGNE	01/06/2012	01/06/2012	01/06/2013	25 000 000,00	V	Euribor 12M + 1.33	2,567	2,604	EUR	A	P	O	A-1

ORLEANS METROPOLE - BUDGET ANNEXE TRANSPORT (HT) - BS - 2023

Envoyé en préfecture le 04/07/2023

Reçu en préfecture le 04/07/2023

Publié le



ID : 045-244500468-20230622-230622H1961H2-DE

Nature (Pour chaque ligne, indiquer le numéro de contrat)	Emprunts et dettes à l'origine du contrat										Devise	dicité des remboursements (6)	Pron d'amortissement (7)	de remboursement anticipé O/N	gorie d'emprunt (8)
	Organisme prêteur ou chef de file	Date de signature	Date d'émission ou date de mobilisation (1)	Date du premier remboursement	Nominal (2)	Type de taux d'intérêt (3)	Index (4)	Taux initial		Niveau de taux (5)					
								Taux actuariel							
35 C - 2003 01 001 A - T 1MEUR BAT	CREDIT FONCIER DE FRANCE	29/12/2006	29/12/2006	01/03/2007	1 000 000,00	V	(Euribor 3M-Floor -0.07 sur Euribor 3M) + 0.07	3,792	3,903	EUR	T	P	O	A-1	
39 - MIN206826EUR	SFIL CAFFIL	31/12/2004	31/12/2004	01/04/2005	5 000 000,00	V	(Euribor 3M-Floor -0.04 sur Euribor 3M) + 0.04	2,220	2,272	EUR	T	P	O	A-1	
40 - MON206842EUR	SFIL CAFFIL	31/12/2004	31/12/2004	01/04/2005	5 000 000,00	C	Taux fixe 4.69% à barrière 5.5% sur Euribor 3M(Postfixé) (Marge de 0.04%)	4,690	4,844	EUR	T	P	O	C-1	
42 A - MIR243677EUR-T1	SFIL CAFFIL	28/12/2007	28/12/2007	01/04/2008	19 500 000,00	V	(Euribor 3M-Floor -0.01 sur Euribor 3M) + 0.01	4,775	4,933	EUR	T	P	O	A-1	
45 B - MIN275366EUR-1	SFIL CAFFIL	13/05/2011	13/05/2011	01/11/2013	5 000 000,00	V	EONIA(Postfixé) + 1.28	1,366	1,389	EUR	S	P	O	A-1	
46 B - MIN262347EUR	SFIL CAFFIL	21/08/2012	21/08/2012	01/03/2013	2 000 000,00	V	(TAG 6M(Postfixé) + 0.56)-Floor 0 sur TAG	0,921	0,937	EUR	S	P	O	A-1	
49 - MIN273441EUR - Consolidation	SaarLB	30/12/2011	30/12/2011	01/04/2012	25 000 000,00	V	6M(Postfixé) (TAG 3M(Postfixé) + 0.66)-Floor -0.66 sur TAG	1,127	1,148	EUR	T	P	O	A-1	
50 B - 8M-T2	SOCIETE GENERALE	30/12/2008	30/12/2008	01/04/2009	8 000 000,00	V	3M(Postfixé) (TAG 3M(Postfixé) + 0.075)-Floor -0.075 sur TAG	1,485	1,494	EUR	T	C	O	A-1	
53 A - 18499 001	SOCIETE GENERALE	14/02/2013	22/08/2013	22/11/2013	10 000 000,00	V	Euribor 3M + 0.573	0,798	0,812	EUR	T	C	O	A-1	
53 B - 18499 002	SOCIETE GENERALE	13/03/2012	28/10/2014	28/01/2015	13 000 000,00	V	(Euribor 3M-Floor -0.376 sur Euribor 3M) + 0.376	0,461	0,469	EUR	T	C	O	A-1	
55B ? CO1792003B	CREDIT AGRICOLE CORPORATE AND INVESTMENT BANK	31/12/2008	07/05/2015	09/05/2016	862 068,95	V	(Euribor 12M + 0.09)-Floor -0.09 sur Euribor 12M	0,257	0,261	EUR	A	C	O	A-1	

ORLEANS METROPOLE - BUDGET ANNEXE TRANSPORT (HT) - BS - 2023

Envoyé en préfecture le 04/07/2023

Reçu en préfecture le 04/07/2023

Publié le



ID : 045-244500468-20230622-230622H1961H2-DE

Nature (Pour chaque ligne, indiquer le numéro de contrat)	Emprunts et dettes à l'origine du contrat										dité des remboursements (6)	Pron d'amortissement (7)	de remboursement anticipé O/N	gorie d'emprunt (8)
	Organisme prêteur ou chef de file	Date de signature	Date d'émission ou date de mobilisation (1)	Date du premier remboursement	Nominal (2)	Type de taux d'intérêt (3)	Index (4)	Taux initial		Devise				
								Niveau de taux (5)	Taux actuariel					
55D ? CO1792004D	CREDIT AGRICOLE CORPORATE AND INVESTMENT BANK	31/12/2008	09/11/2015	31/03/2016	650 000,00	V	(Euribor 3M + 0.09)-Floor -0.09 sur Euribor 3M	0,019	0,019	EUR	T	C	O	A-1
56 A tirage 1-	CAISSE D'EPARGNE	07/12/2015	24/12/2015	24/03/2016	7 350 000,00	F	Taux fixe à 0.93 %	0,930	0,947	EUR	T	C	O	A-1
56 C tirage 3	CAISSE D'EPARGNE	07/12/2015	29/12/2016	29/03/2017	650 000,00	V	(Euribor 3M + 0.95)-Floor 0 sur Euribor 3M	0,950	0,967	EUR	T	P	O	A-1
56 F tirage 6	CAISSE D'EPARGNE	07/12/2015	22/12/2017	22/03/2018	3 400 000,00	V	(Euribor 3M + 0.95)-Floor 0 sur Euribor 3M	0,950	0,967	EUR	T	C	O	A-1
59 A - 1710011-Consolidation1	CAISSE D'EPARGNE	20/11/2017	29/12/2017	29/03/2018	6 500 000,00	V	(Euribor 3M + 0.45)-Floor 0 sur Euribor 3M	0,450	0,457	EUR	T	C	O	A-1
61 - 1843	SOCIETE GENERALE	18/12/2017	20/12/2018	20/03/2019	10 000 000,00	V	(Euribor 3M + 0.5)-Floor 0 sur Euribor 3M	0,500	0,508	EUR	T	C	O	A-1
66B	CAISSE D'EPARGNE	20/11/2019	24/12/2019	24/03/2020	19 000 000,00	V	(Euribor 3M + 0.12)-Floor 0 sur Euribor 3M	0,120	0,122	EUR	T	C	O	A-1
69-CP0719-2	CREDIT AGRICOLE CORPORATE AND INVESTMENT BANK	02/12/2019	26/02/2021	31/05/2021	9 875 000,00	F	Taux fixe à 0.36 %	0,360	0,366	EUR	T	C	O	A-1
73D ? 2010001D	CAISSE D'EPARGNE	02/11/2020	27/12/2021	27/03/2022	4 000 000,00	V	(Euribor 3M + 0.32)-Floor 0 sur Euribor 3M	0,320	0,325	EUR	T	C	O	A-1
73G	CAISSE D'EPARGNE	19/10/2020	31/10/2022	31/01/2023	9 000 000,00	V	(Euribor 3M + 0.32)-Floor 0 sur Euribor 3M	1,925	1,967	EUR	T	C	O	A-1
74B ? 2674B	SOCIETE GENERALE	20/11/2020	15/12/2021	15/03/2022	3 000 000,00	V	(Euribor 3M + 0.36)-Floor 0 sur Euribor 3M	0,360	0,366	EUR	T	C	O	A-1
76 ? 0421078196402	ARKEA	13/12/2021	28/12/2021	28/02/2022	10 000 000,00	V	(Euribor 3M + 0.15)-Floor 0 sur Euribor 3M	0,150	0,152	EUR	T	C	O	A-1
78 - 10278 37055 00020010705	CREDIT MUTUEL	23/11/2022	12/12/2022	31/12/2023	6 000 000,00	F	Taux fixe à 2.4 %	2,400	2,422	EUR	T	P	O	A-1
79C ? CP1618003	CREDIT AGRICOLE CORPORATE AND INVESTMENT BANK	15/12/2021	27/12/2022	27/03/2023	7 000 000,00	V	(Euribor 3M + 0.45)-Floor 0 sur Euribor 3M	2,575	2,638	EUR	T	C	O	A-1
1643 Emprunts en devises (total)					0,00									
16441 Emprunts assortis d'une option de tirage sur ligne de trésorerie (total)					0,00									

ORLEANS METROPOLE - BUDGET ANNEXE TRANSPORT (HT) - BS - 2023

Envoyé en préfecture le 04/07/2023

Reçu en préfecture le 04/07/2023



Publié le

ID : 045-244500468-20230622-230622H1961H2-DE

Nature (Pour chaque ligne, indiquer le numéro de contrat)	Emprunts et dettes à l'origine du contrat											dité des remboursements (6)	Pron d'amortissement (7)	de remboursement anticipé O/N	gorie d'emprunt (8)	
	Organisme prêteur ou chef de file	Date de signature	Date d'émission ou date de mobilisation (1)	Date du premier remboursement	Nominal (2)	Type de taux d'intérêt (3)	Index (4)	Taux initial		Devise						
								Niveau de taux (5)	Taux actuariel							
165 Dépôts et cautionnements reçus (Total)					0,00											
167 Emprunts et dettes assortis de conditions particulières (Total)					0,00											
1675 Dettes pour METP et PPP (total)					0,00											
1678 Autres emprunts et dettes (total)					0,00											
168 Emprunts et dettes assimilés (Total)					0,00											
1681 Autres emprunts (total)					0,00											
1682 Bons à moyen terme négociables (total)					0,00											
1687 Autres dettes (total)					0,00											
<b>Total général</b>					<b>412 220 745,24</b>											

(1) Si un emprunt donne lieu à plusieurs mobilisations, indiquer la date de la première mobilisation.

(2) Nominal : montant emprunté à l'origine.

(3) Type de taux d'intérêt : F : fixe ; V : variable simple ; C : complexe (c'est-à-dire un taux variable qui n'est pas seulement défini comme la simple addition d'un taux usuel de référence et d'une marge exprimée en point de pourcentage).

(4) Mentionner le ou les types d'index (ex : Euribor 3 mois).

(5) Indiquer le niveau de taux à l'origine du contrat.

(6) Indiquer la périodicité des remboursements : A : annuelle ; M : mensuelle, B : bimestrielle, S : semestrielle, T : trimestrielle, X autre.

(7) Indiquer C pour amortissement constant, P pour amortissement progressif, F pour *in fine*, X pour autres à préciser.

(8) Catégorie d'emprunt à l'origine. Exemple A-1 (cf. la classification des emprunts suivant la typologie de la circulaire IOCB1015077C du 25 juin 2010 sur les produits financiers offerts aux collectivités territoriales).

**IV – ANNEXES**

**ELEMENTS DU BILAN – ETAT DE LA DETTE – REPARTITION PAR NATURE DE DETTE**

**IV**

**A1.2**

**A1.2 – REPARTITION PAR NATURE DE DETTE (hors 16449 et 166) (suite)**

Nature (Pour chaque ligne, indiquer le numéro de contrat)	Emprunts et dettes au 01/01/N											
	Couverture ? O/N (10)	Montant couvert	Catégorie d'emprunt après couverture éventuelle (11)	Capital restant dû au 01/01/N	Durée résiduelle (en années)	Taux d'intérêt			Annuité de l'exercice			ICNE de l'exercice
						Type de taux (12)	Index (13)	Niveau de taux d'intérêt à la date de vote du budget (14)	Capital	Charges d'intérêt (15)	Intérêts perçus (le cas échéant) (16)	
<b>163 Emprunts obligataires (Total)</b>		<b>0,00</b>		<b>0,00</b>					<b>0,00</b>	<b>0,00</b>	<b>0,00</b>	<b>0,00</b>
<b>164 Emprunts auprès d'établissement de crédit (Total)</b>		<b>0,00</b>		<b>239 797 759,74</b>					<b>18 867 143,64</b>	<b>7 129 724,03</b>	<b>0,00</b>	<b>1 430 558,15</b>
1641 Emprunts en euros (total)		0,00		239 797 759,74					18 867 143,64	7 129 724,03	0,00	1 430 558,15
04 - 24592	N	0,00	A-1	46 913 770,80	12,54	F	Taux fixe à 3.484 %	3,514	2 908 928,32	1 609 357,78	0,00	702 683,99
18 - 874000 00101 consolidation 17/11/2011	N	0,00	A-1	15 967 472,66	13,96	V	Euribor 3M + 1.14	3,272	957 161,48	660 848,68	0,00	31 934,47
20 - 000222	N	0,00	A-1	1 372 041,19	2,00	V	Livret A(Préfixé) + 1.3	3,300	457 347,05	24 696,74	0,00	30 101,06
22 A - 1148993-Tirage-taux fixe	N	0,00	A-1	13 030 215,20	6,75	F	Taux fixe à 3.68 %	3,680	1 665 845,85	450 525,87	0,00	101 993,59
22 B - 1156160-Tir fixe 2	N	0,00	A-1	7 690 521,68	6,92	F	Taux fixe à 3.37 %	3,370	992 476,96	243 656,80	0,00	17 957,95
22 C - 1183157	N	0,00	A-1	5 088 179,34	17,92	V	(Euribor 3M)-Floor -0 sur Euribor 3M	2,017	259 003,81	149 151,56	0,00	14 774,38
22 F - 1200039-Budget TRANSPORTS	N	0,00	A-1	2 586 212,17	8,50	F	Taux fixe à 2.79 %	2,790	256 757,14	69 892,61	0,00	32 093,06
25 - CDC-35M - Consolidation 2M	N	0,00	A-1	1 124 688,26	10,92	V	Euribor 3M + 1.08	3,134	99 709,08	44 317,06	0,00	4 058,30
28 - 00777960592Y - tir 4,5 BAT	N	0,00	A-1	802 231,79	2,92	V	(TAG 3M(Postfixé) + 0.14)-Floor -0.14 sur TAG 3M(Postfixé)	1,923	261 768,88	21 154,21	0,00	1 764,83
29 - 0412 22 B	N	0,00	A-1	1 453 178,39	3,99	V	(Euribor 3M-Floor -0.06 sur Euribor 3M) + 0.06	2,238	343 056,73	41 294,96	0,00	226,72
32 G - 0701108-T4-Transport	N	0,00	A-1	4 609 662,94	6,00	F	Taux fixe à 3.87 %	3,985	696 246,23	170 681,58	0,00	420,69

ORLEANS METROPOLE - BUDGET ANNEXE TRANSPORT (HT) - BS - 2023

Envoyé en préfecture le 04/07/2023

Reçu en préfecture le 04/07/2023



Publié le

ID : 045-244500468-20230622-230622H1961H2-DE

Nature (Pour chaque ligne, indiquer le numéro de contrat)	Emprunts et dettes au 01/01/N											
	Couverture ? O/N (10)	Montant couvert	Catégorie d'emprunt après couverture éventuelle (11)	Capital restant dû au 01/01/N	Durée résiduelle (en années)	Type de taux (12)	Taux d'intérêt		Capital	Charges d'intérêt (15)	Intérêts perçus (le cas échéant) (16)	ICNE de l'exercice
							Index (13)	Niveau de taux d'intérêt à la date de vote du budget (14)				
33 - 1111011	N	0,00	A-1	9 682 743,14	14,42	V	Euribor 12M + 1.33	1,716	537 696,79	166 009,29	0,00	266 315,92
35 C - 2003 01 001 A - T 1MEUR BAT	N	0,00	A-1	263 609,02	3,92	V	(TAG 3M(Postfixé) + 0.12)-Floor -0.12 sur TAG	1,875	62 263,37	7 150,12	0,00	643,40
39 - MIN206826EUR	N	0,00	A-1	839 740,38	2,00	V	3M(Postfixé) (Euribor 3M-Floor -0.04 sur Euribor 3M) + 0.04	2,276	361 654,26	17 099,40	0,00	0,00
40 - MON206842EUR	N	0,00	C-1	839 740,38	2,00	C	Taux fixe 4.69% à barrière 5.5% sur Euribor 3M(Postfixé) (Marge de 0.04%)	4,844	361 654,26	33 542,57	0,00	0,00
42 A - MIR243677EUR-T1	N	0,00	A-1	7 036 013,66	5,00	V	(TAG 3M(Postfixé) + 0.01)-Floor -0.01 sur TAG	2,060	1 207 337,34	154 376,06	0,00	0,00
45 B - MIN275366EUR-1	N	0,00	A-1	1 944 063,35	5,33	V	3M(Postfixé) (TAG 6M(Postfixé) + 1.19)-Floor -1.19 sur TAG	3,075	343 505,35	70 851,96	0,00	13 109,64
46 B - MIN262347EUR	N	0,00	A-1	1 043 274,04	9,67	V	6M(Postfixé) (TAG 6M(Postfixé) + 0.56)-Floor 0 sur TAG	1,642	100 308,84	26 656,94	0,00	13 733,56
49 - MIN273441EUR - Consolidation	N	0,00	A-1	17 328 038,84	19,00	V	6M(Postfixé) (Euribor 3M + 0.4)-Floor -0.4 sur Euribor 3M	2,648	779 968,31	495 131,66	0,00	0,00
50 B - 8M-T2	N	0,00	A-1	2 054 053,95	4,50	F	Taux fixe à 0 %	0,000	432 432,44	0,00	0,00	0,00
53 A - 18499 001	N	0,00	A-1	5 375 000,00	10,64	V	Euribor 3M + 0.573	2,451	500 000,00	180 513,46	0,00	22 493,69
53 B - 18499 002	N	0,00	A-1	7 800 000,00	11,82	V	(Euribor 3M-Floor -0.376 sur Euribor 3M) + 0.376	1,997	650 000,00	236 106,90	0,00	51 960,99



ORLEANS METROPOLE - BUDGET ANNEXE TRANSPORT (HT) - BS - 2023

Envoyé en préfecture le 04/07/2023

Reçu en préfecture le 04/07/2023



Publié le

ID : 045-244500468-20230622-230622H1961H2-DE

Nature (Pour chaque ligne, indiquer le numéro de contrat)	Emprunts et dettes au 01/01/N											
	Couverture ? O/N (10)	Montant couvert	Catégorie d'emprunt après couverture éventuelle (11)	Capital restant dû au 01/01/N	Durée résiduelle (en années)	Taux d'intérêt			Annuité			
						Type de taux (12)	Index (13)	Niveau de taux d'intérêt à la date de vote du budget (14)	Capital	Charges d'intérêt (15)	Intérêts perçus (le cas échéant) (16)	ICNE de l'exercice
55B ? CO1792003B	N	0,00	A-1	560 344,80	12,35	F	Taux fixe à 1.5 %	1,531	43 103,45	8 193,25	0,00	1 163,79
55D ? CO1792004D	N	0,00	A-1	422 500,00	13,00	F	Taux fixe à 1.5 %	1,531	32 500,00	6 223,07	0,00	32,50
56 A tirage 1-	N	0,00	A-1	4 777 500,00	12,98	F	Taux fixe à 0.97 %	0,988	367 500,00	45 626,33	0,00	831,78
56 C tirage 3	N	0,00	A-1	467 963,76	13,99	F	Taux fixe à 0.98 %	0,998	31 374,49	4 532,76	0,00	23,77
56 F tirage 6	N	0,00	A-1	2 550 000,00	14,97	F	Taux fixe à 0.99 %	1,008	170 000,00	24 953,99	0,00	589,05
59 A - 1710011-Consolidation1	N	0,00	A-1	4 875 000,00	14,99	V	(Euribor 3M + 0.45)-Floor 0 sur Euribor 3M	2,641	325 000,00	170 257,94	0,00	1 027,83
61 - 1843	N	0,00	A-1	8 000 000,00	15,97	V	(Euribor 3M + 0.5)-Floor 0 sur Euribor 3M	2,609	500 000,00	273 947,58	0,00	9 479,23
66B	N	0,00	A-1	16 150 000,00	16,98	V	(Euribor 3M + 0.12)-Floor 0 sur Euribor 3M	2,297	950 000,00	511 702,76	0,00	11 082,80
69-CP0719-2	N	0,00	A-1	9 000 000,00	17,91	F	Taux fixe à 0.36 %	0,366	500 000,00	32 161,25	0,00	2 635,00
73D ? 2010001D	N	0,00	A-1	3 800 000,00	18,99	V	(Euribor 3M + 0.32)-Floor 0 sur Euribor 3M	2,504	200 000,00	128 221,86	0,00	1 579,93
73G	N	0,00	A-1	9 000 000,00	19,83	V	(Euribor 3M + 0.32)-Floor 0 sur Euribor 3M	1,967	450 000,00	273 190,15	0,00	58 402,16
74B ? 2674B	N	0,00	A-1	2 850 000,00	18,96	V	(Euribor 3M + 0.36)-Floor 0 sur Euribor 3M	2,464	150 000,00	96 170,36	0,00	4 808,26
76 ? 0421078196402	N	0,00	A-1	9 500 000,00	18,91	V	(Euribor 3M + 0.15)-Floor 0 sur Euribor 3M	2,183	500 000,00	292 005,84	0,00	29 621,28
78 - 10278 37055 00020010705	N	0,00	A-1	6 000 000,00	19,75	F	Taux fixe à 2.4 %	2,422	62 543,21	144 000,00	0,00	0,00
79C ? CP1618003	N	0,00	A-1	7 000 000,00	19,99	V	(Euribor 3M + 0.45)-Floor 0 sur Euribor 3M	2,638	350 000,00	245 520,68	0,00	3 014,53
1643 Emprunts en devises (total)		0,00		0,00					0,00	0,00	0,00	0,00
16441 Emprunts assortis d'une option de tirage sur ligne de trésorerie (total) (9)		0,00		0,00					0,00	0,00	0,00	0,00

ORLEANS METROPOLE - BUDGET ANNEXE TRANSPORT (HT) - BS - 2023

Envoyé en préfecture le 04/07/2023

Reçu en préfecture le 04/07/2023

Publié le



ID : 045-244500468-20230622-230622H1961H2-DE

Nature (Pour chaque ligne, indiquer le numéro de contrat)	Emprunts et dettes au 01/01/N											
	Couverture ? O/N (10)	Montant couvert	Catégorie d'emprunt après couverture éventuelle (11)	Capital restant dû au 01/01/N	Durée résiduelle (en années)	Taux d'intérêt			Annuité			
						Type de taux (12)	Index (13)	Niveau de taux d'intérêt à la date de vote du budget (14)	Capital	Charges d'intérêt (15)	Intérêts perçus (le cas échéant) (16)	ICNE de l'exercice
<b>165 Dépôts et cautionnements reçus (Total)</b>		0,00		0,00					0,00	0,00	0,00	0,00
<b>167 Emprunts et dettes assortis de conditions particulières (Total)</b>		0,00		0,00					0,00	0,00	0,00	0,00
1675 Dettes pour METP et PPP (total)		0,00		0,00					0,00	0,00	0,00	0,00
1678 Autres emprunts et dettes (total)		0,00		0,00					0,00	0,00	0,00	0,00
<b>168 Emprunts et dettes assimilés (Total)</b>		0,00		0,00					0,00	0,00	0,00	0,00
1681 Autres emprunts (total)		0,00		0,00					0,00	0,00	0,00	0,00
1682 Bons à moyen terme négociables (total)		0,00		0,00					0,00	0,00	0,00	0,00
1687 Autres dettes (total)		0,00		0,00					0,00	0,00	0,00	0,00
<b>Total général</b>		<b>0,00</b>		<b>239 797 759,74</b>					<b>18 867 143,64</b>	<b>7 129 724,03</b>	<b>0,00</b>	<b>1 430 558,15</b>

(9) S'agissant des emprunts assortis d'une ligne de trésorerie, il faut faire ressortir le remboursement du capital de la dette prévue pour l'exercice correspondant au véritable endettement.

(10) Si l'emprunt est soumis à couverture, il convient de compléter le tableau « détail des opérations de couverture ».

(11) Catégorie d'emprunt. Exemple A-1 (cf. la classification des emprunts suivant la typologie de la circulaire IOCB1015077C du 25 juin 2010 sur les produits financiers offerts aux collectivités territoriales).

(12) Type de taux d'intérêt après opérations de couverture : F : fixe ; V : variable simple ; C : complexe (c'est-à-dire un taux variable qui n'est pas seulement défini comme la simple addition d'un taux usuel de référence et d'une marge exprimée en point de pourcentage).

(13) Mentionner l'index en cours au 01/01/N après opérations de couverture.

(14) Taux après opérations de couverture éventuelles. Pour les emprunts à taux variable, indiquer le niveau à la date de vote du budget.

(15) Il s'agit des intérêts dus au titre du contrat initial et comptabilisés à l'article 66111 « Intérêts réglés à l'échéance » (intérêts décaissés) et intérêts éventuels dus au titre du contrat d'échange éventuel et comptabilisés à l'article 668.

(16) Indiquer les intérêts éventuellement reçus au titre du contrat d'échange éventuel et comptabilisés au 768.

## IV – ANNEXES

## ELEMENTS DU BILAN – ETAT DE LA DETTE – REPARTITION DES EMPRUNTS PAR STRUCTURE DE TAUX

A1.3

## A1.3 – REPARTITION DES EMPRUNTS PAR STRUCTURE DE TAUX (HORS A1)

Emprunts ventilés par structure de taux selon le risque le plus élevé (Pour chaque ligne, indiquer le numéro de contrat) (1)	Organisme prêteur ou chef de file	Nominal (2)	Capital restant dû au 01/01/N (3)	Type d'indices (4)	Durée du contrat	Dates des périodes bonifiées	Taux minimal (5)	Taux maximal (6)	Coût de sortie (7)	Taux maximal après couverture éventuelle (8)	Niveau du taux à la date de vote du budget (9)	Intérêts à payer au cours de l'exercice (10)	Intérêts à percevoir au cours de l'exercice (le cas échéant) (11)	% par type de taux selon le capital restant dû
Echange de taux, taux variable simple plafonné (cap) ou encadré (tunnel) (A)														
<b>TOTAL (A)</b>		<b>0,00</b>	<b>0,00</b>						<b>0,00</b>			<b>0,00</b>	<b>0,00</b>	<b>0,00</b>
Barrière simple (B)														
<b>TOTAL (B)</b>		<b>0,00</b>	<b>0,00</b>						<b>0,00</b>			<b>0,00</b>	<b>0,00</b>	<b>0,00</b>
Option d'échange (C)														
40 - MON206842EUR	SFIL CAFFIL	5 000 000,00	839 740,38	1	20,00		Taux fixe 4.69% à barrière 5.5% sur Euribor 3M(Postfixé) (Marge de 0.04%)	Taux fixe 4.69% à barrière 5.5% sur Euribor 3M(Postfixé) (Marge de 0.04%)	13 344,74	Taux fixe 4.69% à barrière 5.5% sur Euribor 3M(Postfixé) (Marge de 0.04%)	4,844	33 542,57	0,00	0,35
<b>TOTAL (C)</b>		<b>5 000 000,00</b>	<b>839 740,38</b>						<b>13 344,74</b>			<b>33 542,57</b>	<b>0,00</b>	<b>0,35</b>
Multiplificateur jusqu'à 3 ou multiplificateur jusqu'à 5 capé (D)														
<b>TOTAL (D)</b>		<b>0,00</b>	<b>0,00</b>						<b>0,00</b>			<b>0,00</b>	<b>0,00</b>	<b>0,00</b>
Multiplificateur jusqu'à 5 (E)														
<b>TOTAL (E)</b>		<b>0,00</b>	<b>0,00</b>						<b>0,00</b>			<b>0,00</b>	<b>0,00</b>	<b>0,00</b>
Autres types de structures (F)														
<b>TOTAL (F)</b>		<b>0,00</b>	<b>0,00</b>						<b>0,00</b>			<b>0,00</b>	<b>0,00</b>	<b>0,00</b>
<b>TOTAL GENERAL</b>		<b>5 000 000,00</b>	<b>839 740,38</b>						<b>13 344,74</b>			<b>33 542,57</b>	<b>0,00</b>	<b>0,35</b>

(1) Répartir les emprunts selon le type de structure de taux (de A à F selon la classification de la charte de bonne conduite) en fonction du risque le plus élevé à courir sur toute la durée de vie du contrat de prêt et après opérations de couverture éventuelles.

(2) Nominal : montant emprunté à l'origine. En cas de couverture partielle d'un emprunt, indiquer séparément sur deux lignes la part du nominal couvert et la part non couverte.

(3) En cas de couverture partielle d'un emprunt, indiquer séparément sur deux lignes la part du capital restant dû couvert et la part non couverte.

(4) Indiquer la classification de l'indice sous-jacent suivant la typologie de la circulaire du 25 juin 2010 sur les produits financiers (de 1 à 6). 1 : Indice zone euro / 2 : Indices inflation française ou zone euro ou écart entre ces indices / 3 : Ecart indice zone euro / 4 : Indices hors zone euro ou écart d'indices dont l'un est hors zone euro / 5 : écarts d'indices hors zone euro / 6 : autres indices.

- (5) Taux hors opération de couverture. Indiquer le montant, l'index ou la formule correspondant au taux minimal du contrat de prêt sur toute la durée du contrat.
- (6) Taux hors opération de couverture. Indiquer le montant, l'index ou la formule correspondant au taux maximal du contrat de prêt sur toute la durée du contrat.
- (7) Coût de sortie : indiquer le montant de l'indemnité contractuelle de remboursement définitif de l'emprunt au 01/01/N ou le cas échéant, à la prochaine date d'échéance.
- (8) Montant, index ou formule.
- (9) Indiquer le niveau de taux après opérations de couverture éventuelles. Pour les emprunts à taux variables, indiquer le niveau du taux à la date de vote du budget.
- (10) Indiquer les intérêts à payer au titre du contrat initial et comptabilisés à l'article 66111 et des intérêts éventuels à payer au titre du contrat d'échange et comptabilisés à l'article 668.
- (11) Indiquer les intérêts à percevoir au titre du contrat d'échange et comptabilisés au 768.

Envoyé en préfecture le 04/07/2023

Reçu en préfecture le 04/07/2023

Publié le



ID : 045-244500468-20230622-230622H1961H2-DE

## IV – ANNEXES

## ELEMENTS DU BILAN – ETAT DE LA DETTE – TYPOLOGIE DE LA REPARTITION DE L'ENCOURS

## A1.4 – TYPOLOGIE DE LA REPARTITION DE L'ENCOURS (1)

Indices sous-jacents		(1) Indices zone euro	(2) Indices inflation française ou zone euro ou écart entre ces indices	(3) Ecart d'indices zone euro	(4) Indices hors zone euro et écarts d'indices dont l'un est un indice hors zone euro	(5) Ecart d'indices hors zone euro	(6) Autres indices
<b>Structure</b>							
<b>(A) Taux fixe simple. Taux variable simple. Echange de taux fixe contre taux variable ou inversement. Echange de taux structuré contre taux variable ou taux fixe (sens unique). Taux variable simple plafonné (cap) ou encadré (tunnel)</b>	Nombre de produits	36	0	0	0	0	
	% de l'encours	99,63	0,00	0,00	0,00	0,00	
	Montant en euros	238 958 019,36	0,00	0,00	0,00	0,00	
<b>(B) Barrière simple. Pas d'effet de levier</b>	Nombre de produits	0	0	0	0	0	
	% de l'encours	0,00	0,00	0,00	0,00	0,00	
	Montant en euros	0,00	0,00	0,00	0,00	0,00	
<b>(C) Option d'échange (swaption)</b>	Nombre de produits	1	0	0	0	0	
	% de l'encours	0,35	0,00	0,00	0,00	0,00	
	Montant en euros	839 740,38	0,00	0,00	0,00	0,00	
<b>(D) Multiplicateur jusqu'à 3 ; multiplicateur jusqu'à 5 capé</b>	Nombre de produits	0	0	0	0	0	
	% de l'encours	0,00	0,00	0,00	0,00	0,00	
	Montant en euros	0,00	0,00	0,00	0,00	0,00	
<b>(E) Multiplicateur jusqu'à 5</b>	Nombre de produits	0	0	0	0	0	
	% de l'encours	0,00	0,00	0,00	0,00	0,00	
	Montant en euros	0,00	0,00	0,00	0,00	0,00	
<b>(F) Autres types de structures</b>	Nombre de produits						0
	% de l'encours						0,00
	Montant en euros						0,00

(1) Cette annexe retrace le stock de dette au 01/01/N après opérations de couverture éventuelles.



## IV – ANNEXES

ELEMENTS DU BILAN  
EQUILIBRE DES OPERATIONS FINANCIERES – DEPENSES

A4.1

## DEPENSES A COUVRIR PAR DES RESSOURCES PROPRES

Art. (1)	Libellé (1)	Budget de l'exercice (hors RAR) (BP + BS + DM)	Propositions nouvelles	Vote (2)
<b>DEPENSES TOTALES A COUVRIR PAR DES RESSOURCES PROPRES =A + B</b>		<b>I 20 477 552,00</b>	<b>0,00</b>	<b>II 0,00</b>
<b>16 Emprunts et dettes assimilées (A)</b>		<b>19 300 000,00</b>	<b>0,00</b>	<b>0,00</b>
1631	Emprunts obligataires	0,00	0,00	0,00
1641	Emprunts en euros	19 300 000,00	0,00	0,00
1643	Emprunts en devises	0,00	0,00	0,00
16441	Opérat° afférentes à l'emprunt	0,00	0,00	0,00
1678	Autres emprunts et dettes	0,00	0,00	0,00
1681	Autres emprunts	0,00	0,00	0,00
1682	Bons à moyen terme négociables	0,00	0,00	0,00
1687	Autres dettes	0,00	0,00	0,00
<b>Dépenses et transferts à déduire des ressources propres (B)</b>		<b>1 177 552,00</b>	<b>0,00</b>	<b>0,00</b>
10...	Reprise de dotations, fonds divers et réserves			
10...	Reversement de dotations, fonds divers et réserves			
139	Subv. invest. transférées cpte résultat	1 177 552,00	0,00	0,00
020	Dépenses imprévues	0,00	0,00	0,00

	Op. de l'exercice III = I + II	Restes à réaliser en dépenses de l'exercice précédent (3)	Solde d'exécution D001 (3)	TOTAL IV
<b>Dépenses à couvrir par des ressources propres</b>	<b>20 477 552,00</b>	<b>0,00</b>	<b>16 512 657,73</b>	<b>36 990 209,73</b>

(1) Détailler les chapitres budgétaires par article conformément au plan de comptes.

(2) Crédits de l'exercice votés lors de la séance.

(3) Inscrire uniquement si le compte administratif est voté ou en cas de reprise anticipée des résultats de l'exercice précédent.



## IV – ANNEXES

ELEMENTS DU BILAN  
EQUILIBRE DES OPERATIONS FINANCIERES – RECETTES

A4.2

## RESSOURCES PROPRES

Art. (1)	Libellé (1)	Budget de l'exercice (hors RAR) (BP + BS + DM)	Propositions nouvelles	Vote (2)
<b>RECETTES (RESSOURCES PROPRES) = a + b</b>		<b>V 20 503 682,00</b>	<b>62 182,53</b>	<b>VI 62 182,53</b>
<b>Ressources propres externes de l'année (a)</b>		<b>0,00</b>	<b>0,00</b>	<b>0,00</b>
10222	FCTVA	0,00	0,00	0,00
10228	Autres fonds globalisés	0,00	0,00	0,00
26...	Participations et créances rattachées			
27...	Autres immobilisations financières			
<b>Ressources propres internes de l'année (b) (3)</b>		<b>20 503 682,00</b>	<b>62 182,53</b>	<b>62 182,53</b>
15...	Provisions pour risques et charges			
169	Primes de remboursement des obligations	0,00	0,00	0,00
26...	Participations et créances rattachées			
27...	Autres immobilisations financières			
28...	Amortissement des immobilisations			
28031	Frais d'études	0,00	0,00	0,00
2805	Licences, logiciels, droits similaires	0,00	0,00	0,00
28121	Aménagement Terrains nus	0,00	0,00	0,00
28128	Aménagement Autres terrains	0,00	0,00	0,00
28131	Bâtiments	0,00	0,00	0,00
28135	Installations générales, agencements, ..	0,00	0,00	0,00
28138	Autres constructions	0,00	0,00	0,00
28153	Installations à caractère spécifique	0,00	0,00	0,00
28154	Matériel industriel	0,00	0,00	0,00
28156	Matériel spécifique d'exploitation	0,00	0,00	0,00
28157	Aménagements des matériels industriels	0,00	0,00	0,00
28181	Installations générales, agencements	0,00	0,00	0,00
28182	Matériel de transport	8 635 749,00	0,00	0,00
28183	Matériel de bureau et informatique	0,00	0,00	0,00
28184	Mobilier	0,00	0,00	0,00
28185	Cheptel	0,00	0,00	0,00
28188	Autres	0,00	0,00	0,00
29...	Dépréciation des immobilisations			
39...	Dépréciat° des stocks et en-cours			
481...	Charges à répartir plusieurs exercices			
021	Virement de la section d'exploitation	11 867 933,00	62 182,53	62 182,53

	Opérations de l'exercice VII = V + VI	Restes à réaliser en recettes de l'exercice précédent (4)	Solde d'exécution R001 (4)	Affectation R106 (4)	TOTAL VIII
<b>Total ressources propres disponibles</b>	<b>20 565 864,53</b>	<b>0,00</b>	<b>0,00</b>	<b>16 512 657,73</b>	<b>37 078 522,26</b>

	Montant
<b>Dépenses à couvrir par des ressources propres</b>	<b>IV 36 990 209,73</b>
<b>Ressources propres disponibles</b>	<b>VIII 37 078 522,26</b>
<b>Solde</b>	<b>IX = VIII – IV (5) 88 312,53</b>

(1) Les comptes 15, 169, 26, 27, 28, 29, 39 et 481 sont à détailler conformément au plan de comptes.

(2) Crédits de l'exercice votés lors de la séance.

(3) Les comptes 15, 29 et 39 sont présentés uniquement si la commune ou l'établissement applique le régime des provisions budgétaires.

(4) Incrire uniquement si le compte administratif est voté ou en cas de reprise anticipée des résultats de l'exercice précédent.

(5) Indiquer le signe algébrique.

Envoyé en préfecture le 04/07/2023

Reçu en préfecture le 04/07/2023

Publié le



ID : 045-244500468-20230622-230622H1961H2-DE



## IV – ANNEXES

## ARRETE ET SIGNATURES

D

Nombre de membres en exercice : 0

Nombre de membres présents : 0

Nombre de suffrages exprimés : 0

VOTES :

Pour : 0

Contre : 0

Abstentions : 0

Date de convocation :

Présenté par (1) ,

A le

(1) ,

Délibéré par l'assemblée (2), réunie en session

A , le

Les membres de l'assemblée délibérante (2),(3),

Certifié exécutoire par (1) , compte tenu de la transmission en préfecture, le , et de la publication le

A ,le

(1) Indiquer le « président du conseil d'administration » ou l'exécutif de la collectivité de rattachement : maire, président du conseil général,...

(2) L'assemblée délibérante étant : .

(3) L'ajout des signataires est désormais facultatif.



# REPUBLIQUE FRANÇAISE

## EPCI : ORLEANS METROPOLE (1)

AGREGE AU BUDGET PRINCIPAL DE BUDGET PRINCIPAL METROPOLE (2)

Numéro SIRET : 24450046800057

POSTE COMPTABLE : SGC ORLEANS METROPOLE

**M. 57**

**Budget supplémentaire (3)**

**Voté par nature**

BUDGET : BUDGET ANNEXE PTOC (HT) (4)

ANNEE 2023

(1) Indiquer soit le nom de la collectivité, soit le libellé de l'établissement, soit le nom du syndicat mixte relevant de l'article L. 5721-2 du CGCT.

(2) A compléter s'il s'agit d'un budget annexe.

(3) Préciser s'il s'agit du budget supplémentaire ou d'une décision modificative.

(4) Indiquer le budget concerné : budget principal ou libellé du budget annexe.

# Sommaire

## I - Informations générales

A - Informations statistiques, fiscales et financières	4
B - Modalités de vote du budget	5
C1 - Exécution du budget de l'exercice précédent - Résultats	6
C2 - Exécution du budget de l'exercice précédent - RAR Dépenses	7
C3 - Exécution du budget de l'exercice précédent - RAR Recettes	8

## II - Présentation générale du budget

A - Vue d'ensemble - Vote et reports	9
B1 - Présentation des AP votées	10
B2 - Présentation des AE votées	11
C1 - Equilibre financier du budget - Investissement	12
C2 - Equilibre financier du budget - Fonctionnement	15
D1 - Balance générale - Dépenses	17
D2 - Balance générale - Recettes	19

## III - Vote du budget

A - Section d'investissement - Vue d'ensemble	21
A1 - Section d'investissement - Dépenses - Détail par article	25
A2.1 - Section d'investissement - Dépenses - Vue d'ensemble des opérations d'équipement	27
A2.2 - Section d'investissement - Dépenses - Détail des opérations d'équipement gérées en AP	28
A2.3 - Section d'investissement - Dépenses - Détail des opérations d'équipement gérées hors AP	29
A3 - Section d'investissement - Recettes - Détail par article	30
B - Section de fonctionnement - Vue d'ensemble	32
B1 - Section de fonctionnement - Dépenses - Détail par article	35
B2 - Section de fonctionnement - Recettes - Détail par article	37

## IV - Annexes

### A - Présentation croisée

A1 - Section d'investissement - Vue d'ensemble	Sans Objet
A1.01 - Opérations non ventilables	Sans Objet
A1.900 - Fonction 0 - Services généraux	Sans Objet
A1.900-5 - Fonction 0-5 - Gestion des fonds européens	Sans Objet
A1.901 - Fonction 1 - Sécurité	Sans Objet
A1.902 - Fonction 2 - Enseignement, formation professionnelle et apprentissage	Sans Objet
A1.903 - Fonction 3 - Culture, vie sociale, jeunesse, sports et loisirs	Sans Objet
A1.904 - Fonction 4 - Santé et action sociale (hors RSA)	Sans Objet
A1.904-4 - Fonction 4-4 - RSA	Sans Objet
A1.905 - Fonction 5 - Aménagement des territoires et habitat	Sans Objet
A1.906 - Fonction 6 - Action économique	Sans Objet
A1.907 - Fonction 7 - Environnement	Sans Objet
A1.908 - Fonction 8 - Transports	Sans Objet
A2 - Section de fonctionnement - Vue d'ensemble	Sans Objet
A2.01 - Opérations non ventilables	Sans Objet
A2.930 - Fonction 0 - Services généraux	Sans Objet
A2.930-5 - Fonction 0-5 - Gestion des fonds européens	Sans Objet
A2.931 - Fonction 1 - Sécurité	Sans Objet
A2.932 - Fonction 2 - Enseignement, formation professionnelle et apprentissage	Sans Objet
A2.933 - Fonction 3 - Culture, vie sociale, jeunesse, sports et loisirs	Sans Objet
A2.934 - Fonction 4 - Santé et action sociale (hors APA et RSA/Régularisation de RMI)	Sans Objet
A2.934-3 - Fonction 4-3 - APA	Sans Objet
A2.934-4 - Fonction 4-4 - RSA/Régularisation de RMI	Sans Objet
A2.935 - Fonction 5 - Aménagement des territoires et habitat	Sans Objet
A2.936 - Fonction 6 - Action économique	Sans Objet
A2.937 - Fonction 7 - Environnement	Sans Objet
A2.938 - Fonction 8 - Transports	Sans Objet

### B - Annexes patrimoniales

B1.1 - Etat de la dette - Détail des crédits de trésorerie	Sans Objet
B1.2 - Etat de la dette - Répartition par nature de dette	39
B1.3 - Etat de la dette - Répartition par structure de taux	45
B1.4 - Etat de la dette - Typologie de la répartition de l'encours	46
B1.5 - Etat de la dette - Détail des opérations de couverture	Sans Objet



B1.6 - Etat de la dette - Dette pour financer l'emprunt d'un autre organisme	Sans Objet
B1.7 - Etat de la dette - Autres dettes	Sans Objet
B2 - Méthodes utilisées pour les amortissements	Sans Objet
B3.1 - Etat des provisions constituées	Sans Objet
B3.2 - Etalement des provisions	Sans Objet
B4 - Etat des charges transférées	Sans Objet
B5 - Détail des chapitres d'opérations pour comptes de tiers	Sans Objet
B6 - Prêts	Sans Objet
B7.1 - Etat synthétique des engagements donnés	Sans Objet
B7.2 - Etat synthétique des engagements reçus	Sans Objet
B7.3 - Etat des emprunts garantis	Sans Objet
B7.4 - Calcul du ratio d'endettement relatif aux emprunts garantis	Sans Objet
B7.5 - Etat des contrats de crédit-bail	Sans Objet
B7.6 - Etat des marchés de partenariat	Sans Objet
B7.7 - Etat des recettes grevées d'affectation spéciale	Sans Objet
B7.8 - Autres engagements donnés	Sans Objet
B7.9 - Autres engagements reçus	Sans Objet
B8 - Subventions versées	Sans Objet
B9 - Etat du personnel	Sans Objet
B10 - Liste des organismes dans lesquels la collectivité a pris un engagement financier	Sans Objet
B11.1 - Liste des organismes de regroupement	Sans Objet
B11.2 - Liste des établissements publics créés	Sans Objet
B11.3 - Liste des services individualisés dans un budget annexe	Sans Objet
<b>C - Annexes budgétaires</b>	
C1.1 - Equilibre budgétaire - Dépenses	47
C1.2 - Equilibre budgétaire - Recettes	48
<b>D - Autres éléments d'information</b>	
D1 - Liste des services assujettis à la TVA et non érigés en budget annexe	Sans Objet
D2.1 - Services ferroviaires régionaux des voyageurs - Volet 1 : Budget	Sans Objet
D2.2 - Services ferroviaires régionaux des voyageurs - Volet 2 : Compte d'exploitation	Sans Objet
D3 - Décisions en matière de taux	Sans Objet
D4.1 - Etats de la répartition de la TEOM - Investissement	Sans Objet
D4.2 - Etats de la répartition de la TEOM - Fonctionnement	Sans Objet
D5.1 - Etats des dépenses et recettes des services d'eau et d'assainissement - Fonctionnement (2)	Sans Objet
D5.2 - Etats des dépenses et recettes des services d'eau et d'assainissement - Investissement (2)	Sans Objet
<b>V - Arrêté et signatures</b>	
A - Arrêté et signatures	50

Préciser, pour chaque annexe, si l'état est joint ou sans objet.

Dans l'ensemble des tableaux, les cases grisées ne doivent pas être remplies.

Conformément à l'instruction budgétaire et comptable, il convient de mentionner que :

dans la présentation croisée, la rubrique fonctionnelle 01 – Opérations non ventilables comprend les impôts et taxes non affectés, les dotations et participations, la dette et les opérations financières, les opérations patrimoniales en investissement, les frais de fonctionnement des groupes d'élus en fonctionnement ;

*les opérations d'ordre doivent figurer en italique.*

(1) A utiliser également par les collectivités de moins de 3500 habitants qui mobiliseraient des AP-AE régies par l'article L.5217-10-7 du CGCT après avoir adopté un règlement budgétaire et financier conformément à l'article L. 5217-10-9. Si la collectivité opte pour ce régime, la collectivité ne renseigne pas les annexes C2.1 et C2.2 de la partie IV « Annexes ». Les projets de dotations d'AP-AE inscrits sur les annexes B1 et B2 de la partie II apparaissent alors dans les états de la partie III « Vote du budget », sinon les montants dans les champs AP-AE sont par convention de 0.

(2) Cet état ne peut être produit que par les communes dont la population est inférieure à 500 habitants et qui gèrent les services de distribution de l'eau potable et d'assainissement sous forme de régie simple sans budget annexe (art. L. 2221-11 du CGCT)



**I – INFORMATIONS GENERALES**  
**INFORMATIONS STATISTIQUES, FISCALES ET FINANCIERES**

**Informations statistiques**

**Valeurs**

Population totale

**Informations fiscales (N-2)**

**Collectivité**

Indicateur de ressources fiscales ou potentiel fiscal par habitant (1)

**Informations financières – ratios**

**Valeurs**

- |    |  |
|----|--|
| 1  | Dépenses réelles de fonctionnement / population  |
| 2  | Recettes réelles de fonctionnement / population  |
| 3  | Dépenses d'équipement brut / population  |
| 4  | Encours de dette / population (2) (3)  |
| 5  | DGF / population   |
| 6  | Dépenses de personnel / dépenses réelles de fonctionnement (4)   |
| 7  | Dépenses réelles de fonctionnement et remboursement annuel de la dette en capital / recettes réelles de fonctionnement (4) |
| 8  | Dépenses d'équipement brut / recettes réelles de fonctionnement  |
| 9  | Encours de la dette / recettes réelles de fonctionnement (2) (3) (4)   |
| 10 | Epargne brute / recettes réelles de fonctionnement (2) (4)   |

(1) A renseigner selon les dispositions législatives et réglementaires applicables à la collectivité. Informations comprises dans la fiche de répartition de la DGF de l'exercice N-1, établie sur la base des informations N-2 (transmise par les services préfectoraux).

(2) Les ratios s'appuyant sur l'encours de la dette se calculent à partir du montant de la dette au 1<sup>er</sup> janvier N.

(3) L'encours de dette doit comprendre les avances remboursables consenties au titre de l'article 25 de la loi n° 2020-935 du 30 juillet 2020 de finances rectificative pour 2020, portant attribution des avances remboursables sur les recettes fiscales prévues aux articles 1594 A et 1595 du code général des impôts

(4) Pour les syndicats mixtes, seules ces données sont à renseigner.



## I – INFORMATIONS GENERALES

### MODALITES DE VOTE DU BUDGET

I – L'assemblée délibérante vote le présent budget :

- au niveau du chapitre (1) pour la section d'investissement ;
- au niveau du chapitre (1) pour la section de fonctionnement ;
- sans (2) vote formel sur les chapitres « opérations d'équipement » ;
- sans (2) vote formel sur chacun des chapitres.

La liste des articles spécialisés sur lesquels l'ordonnateur ne peut procéder à des virements d'article à article est la suivante :

II – En l'absence de mention au paragraphe I ci-dessus, le budget est réputé voté par chapitre, sans vote formel sur chacun des chapitres, en fonctionnement et en investissement sans vote formel pour les chapitres « opération d'équipement ».

III – Conformément à l'article L. 5217-10-6 du CGCT, l'assemblée délibérante autorise le président à opérer des virements de crédits de paiement de chapitre à chapitre, à l'exclusion des crédits relatifs aux dépenses de personnel, dans les limites suivantes (3) :

- Fonctionnement : %
- Investissement : %

IV – En l'absence de mention au paragraphe III ci-dessus, le président est réputé ne pas avoir reçu l'autorisation de l'assemblée délibérante de pratiquer des virements de crédits de paiement de chapitre à chapitre.

V – Les provisions sont semi-budgétaires (4).

VI – La comparaison s'effectue par rapport au budget de l'exercice (5).

VII – Le présent budget a été voté sans reprise des résultats de l'exercice N-1 (6).

(1) A compléter par « du chapitre » ou « de l'article ».

(2) Indiquer « avec » ou « sans ».

(3) Au maximum dans la limite de 7,5% des dépenses réelles de chaque section.

(4) A compléter par un seul des deux choix suivants :

- semi budgétaire ;
- budgétaire par délibération N°... du ...

(5) Budget de l'exercice = budget primitif + budget supplémentaire + décision modificative, s'il y a lieu.

(6) A compléter par un seul des trois choix suivants :

- sans reprise des résultats de l'exercice N-1 ;
- avec reprise des résultats de l'exercice N-1 après le vote du compte administratif ;
- avec reprise anticipée des résultats de l'exercice N-1.

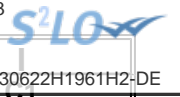

**I – INFORMATIONS GENERALES**  
**EXECUTION DU BUDGET DE L'EXERCICE PRECEDENT – RESULTATS (1)**

	RESULTAT DE L'EXERCICE N-1			
	Dépenses	Recettes	Solde d'exécution ou résultat reporté	Résultat ou solde (A) (2)
<b>TOTAL DU BUDGET</b>	0,00	0,00	0,00	A1 0,00
<b>Investissement</b>	0,00	0,00	(3) 0,00	A2 0,00
<b>Fonctionnement</b>	0,00	0,00	(4) 0,00	A3 0,00

	RESTES A REALISER N-1		
	Dépenses	Recettes	Solde (B)
<b>TOTAL des RAR</b>	I + II 0,00	III + IV 0,00	B1 0,00
<b>Investissement</b>	I 0,00	III 0,00	B2 0,00
<b>Fonctionnement</b>	II 0,00	IV 0,00	B3 0,00

RESULTAT CUMULE = (A) + (B) (5)		
<b>TOTAL</b>	<b>A1 + B1</b>	0,00
<b>Investissement</b>	<b>A2 + B2</b>	0,00
<b>Fonctionnement</b>	<b>A3 + B3</b>	0,00

(1) État à compléter uniquement en cas de reprise des résultats de l'exercice N-1 après le vote du compte administratif ou en cas de reprise anticipée des résultats de l'exercice N-1.

(2) Indiquer le signe – si dépenses > recettes, et + si recettes > dépenses.

(3) Solde d'exécution de N-2 reporté sur la ligne budgétaire 001 du compte administratif N-1. Indiquer le signe – si dépenses > recettes, et + si recettes > dépenses.

(4) Résultat de fonctionnement reporté sur la ligne budgétaire 002 du compte administratif N-1. Indiquer le signe – si déficitaire, et + si excédentaire.

(5) Indiquer le signe – si déficit et + si excédent.

## I – INFORMATIONS GENERALES

### EXECUTION DU BUDGET DE L'EXERCICE PRECEDENT – RAR DEPENSES

#### DETAIL DES RESTES A REALISER N-1 EN DEPENSES (1)

Chap. / art. (2)	Libellé	Dépenses engagées non mandatées
<b>SECTION D'INVESTISSEMENT – TOTAL</b>		(I) <b>0,00</b>
018	RSA	0,00
10	Dotations, fonds divers et réserves	0,00
13	Subventions d'investissement (3)	0,00
16	Emprunts et dettes assimilées	0,00
18	Cpte de liaison : affectation (BA,régie)	0,00
20	Immobilisations incorporelles (sauf le 204) (3)	0,00
204	Subventions d'équipement versées (3) (5)	0,00
21	Immobilisations corporelles (3)	0,00
22	Immobilisations reçues en affectation (3)	0,00
23	Immobilisations en cours (sauf 2324) (3)	0,00
26	Participations et créances rattachées	0,00
27	Autres immobilisations financières (3)	0,00
45	Chapitres d'opérations pour compte de tiers	0,00
<b>SECTION DE FONCTIONNEMENT – TOTAL</b>		(II) <b>0,00</b>
011	Charges à caractère général (4)	0,00
012	Charges de personnel et frais assimilés (4)	0,00
014	Atténuations de produits	0,00
016	APA	0,00
017	RSA / Régularisations de RMI	0,00
65	Autres charges de gestion courante (4)	0,00
6586	Frais fonctionnement des groupes d'élus	0,00
66	Charges financières	0,00
67	Charges spécifiques (4)	0,00

(1) Il s'agit des restes à réaliser établis conformément à la comptabilité d'engagement annuelle. A servir uniquement en cas de reprise des résultats de l'exercice précédent, soit après le vote du compte administratif, soit en cas de reprise anticipée des résultats.

Les restes à réaliser de la section de fonctionnement correspondent : en dépenses, aux dépenses engagées non mandatées et non rattachées telles qu'elles ressortissent de la comptabilité des engagements ; et en recettes, aux recettes certaines n'ayant pas donné lieu à l'émission d'un titre et non rattachées.

Les restes à réaliser de la section d'investissement correspondent : en dépenses, aux dépenses engagées non mandatées au 31/12 de l'exercice précédent telles qu'elles ressortissent de la comptabilité des engagements ; et en recettes, aux recettes certaines n'ayant pas donné lieu à l'émission d'un titre au 31/12 de l'exercice précédent.

(2) Suivant le niveau de vote retenu par l'assemblée délibérante.

(3) Hors dépenses imputées au chapitre 018.

(4) Hors dépenses imputées aux chapitres 016 et 017.

(5) Le chapitre 204 « Subventions d'équipement versées » est un chapitre globalisé regroupant les comptes 204 et 2324.



## I – INFORMATIONS GENERALES

### EXECUTION DU BUDGET DE L'EXERCICE PRECEDENT – RAR RECETTES

#### DETAIL DES RESTES A REALISER N-1 EN RECETTES (1)

Chap. / art. (2)	Libellé	Titres restant à émettre
<b>SECTION D'INVESTISSEMENT – TOTAL</b>		(III) <b>0,00</b>
018	RSA	0,00
024	Produits des cessions d'immobilisations	0,00
10	Dotations, fonds divers et réserves	0,00
13	Subventions d'investissement (reçues) (3)	0,00
16	Emprunts et dettes assimilées	0,00
18	Cpte de liaison : affectation (BA,régie)	0,00
20	Immobilisations incorporelles (sauf 204) (3)	0,00
204	Subventions d'équipement versées (3) (5)	0,00
21	Immobilisations corporelles (3)	0,00
22	Immobilisations reçues en affectation (3)	0,00
23	Immobilisations en cours (sauf 2324) (3)	0,00
26	Participations et créances rattachées	0,00
27	Autres immobilisations financières (3)	0,00
45	Chapitres d'opérations pour compte de tiers	0,00
<b>SECTION DE FONCTIONNEMENT – TOTAL</b>		(IV) <b>0,00</b>
70	Prod. services, domaine, ventes diverses	0,00
73	Impôts et taxes	0,00
731	Fiscalité locale	0,00
74	Dotations et participations (4)	0,00
75	Autres produits de gestion courante (4)	0,00
013	Atténuations de charges (4)	0,00
016	APA	0,00
017	RSA / Régularisations de RMI	0,00
76	Produits financiers	0,00
77	Produits spécifiques (4)	0,00

(1) Il s'agit des restes à réaliser établis conformément à la comptabilité d'engagement annuelle. A servir uniquement en cas de reprise des résultats de l'exercice précédent, soit après le vote du compte administratif, soit en cas de reprise anticipée des résultats.

Les restes à réaliser de la section de fonctionnement correspondent : en dépenses, aux dépenses engagées non mandatées et non rattachées telles qu'elles ressortissent de la comptabilité des engagements ; et en recettes, aux recettes certaines n'ayant pas donné lieu à l'émission d'un titre et non rattachées.

Les restes à réaliser de la section d'investissement correspondent : en dépenses, aux dépenses engagées non mandatées au 31/12 de l'exercice précédent telles qu'elles ressortissent de la comptabilité des engagements ; et en recettes, aux recettes certaines n'ayant pas donné lieu à l'émission d'un titre au 31/12 de l'exercice précédent.

(2) Suivant le niveau de vote retenu par l'assemblée délibérante.

(3) Hors recettes imputées au chapitre 018.

(4) Hors recettes imputées aux chapitres 016 et 017.

(5) Le chapitre 204 « Subventions d'équipement versées » est un chapitre globalisé regroupant les comptes 204 et 2324.



## II – PRESENTATION GENERALE DU BUDGET

### VUE D'ENSEMBLE

		DEPENSES	RECETTES
<b>VOTE</b>	<b>Crédits d'investissement votés au titre du présent budget (y compris le compte 1068)</b>	297 011,34	1 743 690,38
+		+	+
<b>REPORTS</b>	<b>Restes à réaliser de l'exercice précédent (RAR N-1) (1)</b>	0,00	225 811,55
	<b>001 Solde d'exécution de la section d'investissement reporté (1)</b>	(si solde négatif) 1 672 490,59	(si solde positif) 0,00
=		=	=
<b>Total de la section d'investissement (2)</b>		1 969 501,93	1 969 501,93
		+	+
		+	+
		DEPENSES	RECETTES
<b>VOTE</b>	<b>Crédits de fonctionnement votés au titre du présent budget</b>	1 800 690,38	354 011,34
+		+	+
<b>REPORTS</b>	<b>Restes à réaliser de l'exercice précédent (RAR N-1) (1)</b>	91 505,67	359 932,00
	<b>002 Résultat de fonctionnement reporté (1)</b>	(si déficit) 0,00	(si excédent) 1 178 252,71
=		=	=
<b>Total de la section de fonctionnement (3)</b>		1 892 196,05	1 892 196,05
=		=	=
<b>TOTAL DU BUDGET (4)</b>		3 861 697,98	3 861 697,98

(1) A servir uniquement en cas de reprise des résultats de l'exercice précédent, soit après le vote du compte administratif, soit en cas de reprise anticipée des résultats.

Les restes à réaliser de la section de fonctionnement correspondent : en dépenses, aux dépenses engagées non mandatées et non rattachées telles qu'elles ressortissent de la comptabilité des engagements ; et en recettes, aux recettes certaines n'ayant pas donné lieu à l'émission d'un titre et non rattachées.

Les restes à réaliser de la section d'investissement correspondent : en dépenses, aux dépenses engagées non mandatées au 31/12 de l'exercice précédent telles qu'elles ressortissent de la comptabilité des engagements ; et en recettes, aux recettes certaines n'ayant pas donné lieu à l'émission d'un titre au 31/12 de l'exercice précédent.

(2) Total de la section d'investissement = RAR + solde d'exécution reporté + crédits d'investissement votés.

(3) Total de la section de fonctionnement = RAR + résultat reporté + crédits de fonctionnement votés.

(4) Total du budget = total de la section de fonctionnement + total de la section d'investissement.



## II – PRESENTATION GENERALE DU BUDGET

### PRESENTATION DES AP VOTEES

AUTORISATION DE PROGRAMME (1)		Chapitre(s)	Montant
Numéro	Libellé		
<b>TOTAL</b>			<b>0,00</b>
<b>« AP de dépenses imprévues » (2)</b>		020	0,00
<b>TOTAL GENERAL</b>			<b>0,00</b>

(1) Il s'agit des AP nouvelles qui sont votées lors de la séance. Cela concerne des AP relatives à de nouvelles programmations pluriannuelles mais également des AP modifiant un stock d'AP existant.

(2) L'assemblée peut voter des AP de « dépenses imprévues ». Leur montant est limité à 2 % des dépenses réelles de la section correspondante. En fin d'exercice, ces AP sont automatiquement annulées si elles n'ont pas été engagées.



## II – PRESENTATION GENERALE DU BUDGET

### PRESENTATION DES AE VOTEES

AUTORISATION D'ENGAGEMENT (1)		Chapitre(s)	Montant
Numéro	Libellé		
<b>TOTAL</b>			<b>0,00</b>
<b>« AE de dépenses imprévues » (2)</b>		022	0,00
<b>TOTAL GENERAL</b>			<b>0,00</b>

(1) Il s'agit des AE nouvelles qui sont votées lors de la séance. Cela concerne des AE relatives à de nouveaux engagements pluriannuels mais également des AE modifiant un stock d'AE existant.

(2) L'assemblée peut voter des AE de « dépenses imprévues ». Leur montant est limité à 2 % des dépenses réelles de la section correspondante. En fin d'exercice, ces AE sont automatiquement annulées si elles n'ont pas été engagées.



## II – PRESENTATION GENERALE DU BUDGET EQUILIBRE FINANCIER DU BUDGET – SECTION D'INVESTISSEMENT

### DEPENSES D'INVESTISSEMENT

Chap.	Libellé	Budget de l'exercice (1) I	Restes à réaliser N-1 (2) II	Propositions nouvelles	Vote de l'assemblée (3) III	TOTAL IV = I + II + III
018	RSA	0,00	0,00	0,00	0,00	0,00
20	Immobilisations incorporelles (sauf 204) (y compris opérations) (4)	0,00	0,00	0,00	0,00	0,00
204	Subventions d'équipement versées (y compris opérations) (4) (9)	0,00	0,00	0,00	0,00	0,00
21	Immobilisations corporelles (y compris opérations) (4)	0,00	0,00	0,00	0,00	0,00
22	Immobilisations reçues en affectation (y compris opérations) (4) (5)	0,00	0,00	0,00	0,00	0,00
23	Immobilisations en cours (sauf 2324) (y compris opérations) (4)	0,00	0,00	0,00	0,00	0,00
<b>Total des dépenses d'équipement</b>		<b>0,00</b>	<b>0,00</b>	<b>0,00</b>	<b>0,00</b>	<b>0,00</b>
10	Dotations, fonds divers et réserves	0,00	0,00	0,00	0,00	0,00
13	Subventions d'investissement (4)	0,00	0,00	0,00	0,00	0,00
16	Emprunts et dettes assimilées	630 000,00	0,00	0,00	0,00	630 000,00
18	Cpte de liaison : affectation (BA,régie) (6)	0,00	0,00	0,00	0,00	0,00
26	Participations et créances rattachées	0,00	0,00	0,00	0,00	0,00
27	Autres immobilisations financières (4)	0,00	0,00	0,00	0,00	0,00
<b>Total des dépenses financières</b>		<b>630 000,00</b>	<b>0,00</b>	<b>0,00</b>	<b>0,00</b>	<b>630 000,00</b>
45...	Chapitres d'opérations pour compte de tiers (7)	0,00	0,00	0,00	0,00	0,00
<b>Total des dépenses réelles d'investissement</b>		<b>630 000,00</b>	<b>0,00</b>	<b>0,00</b>	<b>0,00</b>	<b>630 000,00</b>

040	Opérations ordre transf. entre sections (8)	1 663 274,00		297 011,34	297 011,34	1 960 285,34
041	Opérations patrimoniales (8)	0,00		0,00	0,00	0,00
<b>Total des dépenses d'ordre d'investissement</b>		<b>1 663 274,00</b>		<b>297 011,34</b>	<b>297 011,34</b>	<b>1 960 285,34</b>

<b>TOTAL</b>	<b>2 293 274,00</b>	<b>0,00</b>	<b>297 011,34</b>	<b>297 011,34</b>	<b>2 590 285,34</b>
--------------	---------------------	-------------	-------------------	-------------------	---------------------

+

<b>D 001 SOLDE D'EXECUTION NEGATIF REPORTE OU ANTICIPE</b>	<b>1 672 490,59</b>
--	---------------------

=

<b>TOTAL DES DEPENSES D'INVESTISSEMENT CUMULEES</b>	<b>4 262 775,93</b>
---	---------------------

(1) Voir état I-B pour le contenu du budget de l'exercice.

(2) La colonne RAR n'est à renseigner qu'en l'absence de reprise anticipée du résultat lors du vote du budget primitif.

(3) Il s'agit des nouveaux crédits votés lors de la présente délibération, hors RAR.

(4) Hors dépenses imputées au chapitre 018.

(5) En dépenses, le chapitre 22 retrace les travaux d'investissement réalisés sur les biens reçus en affectation. En recette, il retrace, le cas échéant, l'annulation de tels travaux effectués sur un exercice antérieur.

(6) A servir uniquement lorsque la collectivité effectue une dotation initiale en espèces au profit d'un service public non personnalisé qu'elle crée.

(7) Seul le total des opérations pour compte de tiers figure sur cet état (voir le détail en IV-B5).

(8) DF 023 = RI 021 ; DI 040 = RF 042 ; RI 040 = DF 042 ; DI 041 = RI 041.

(9) Le chapitre 204 « Subventions d'équipement versées » est un chapitre globalisé regroupant les comptes 204 et 2324.

**II – PRESENTATION GENERALE DU BUDGET****EQUILIBRE FINANCIER DU BUDGET – SECTION D'INVESTISSEMENT****C1****RECETTES D'INVESTISSEMENT**

Chap.	Libellé	Budget de l'exercice (1) I	Restes à réaliser N-1 (2) II	Propositions nouvelles	Vote de l'assemblée (3) III	TOTAL IV = I + II + III
018	RSA	0,00	0,00	0,00	0,00	0,00
13	Subventions d'investissement (reçues) (sauf 138) (4)	0,00	0,00	0,00	0,00	0,00
16	Emprunts et dettes assimilées (5)	0,00	225 811,55	57 000,00	57 000,00	282 811,55
20	Immobilisations incorporelles (sauf 204) (4)	0,00	0,00	0,00	0,00	0,00
204	Subventions d'équipement versées (4) (13)	0,00	0,00	0,00	0,00	0,00
21	Immobilisations corporelles (4)	0,00	0,00	0,00	0,00	0,00
22	Immobilisations reçues en affectation (4) (6)	0,00	0,00	0,00	0,00	0,00
23	Immobilisations en cours (sauf 2324) (4)	0,00	0,00	0,00	0,00	0,00
<b>Total des recettes d'équipement</b>		<b>0,00</b>	<b>225 811,55</b>	<b>57 000,00</b>	<b>57 000,00</b>	<b>282 811,55</b>
10	Dotations, fonds divers et réserves (sauf 1068)	0,00	0,00	0,00	0,00	0,00
1068	Excédents de fonctionnement capitalisés (7)	0,00	0,00	0,00	0,00	0,00
138	Autres subventions invest. non transf. (4)	0,00	0,00	0,00	0,00	0,00
16	Emprunts et dettes assimilées	0,00	0,00	0,00	0,00	0,00
18	Cpte de liaison : affectation (BA,régie) (8)	0,00	0,00	0,00	0,00	0,00
26	Participations et créances rattachées	0,00	0,00	0,00	0,00	0,00
27	Autres immobilisations financières (4)	0,00	0,00	0,00	0,00	0,00
024	Produits des cessions d'immobilisations	0,00	0,00	0,00	0,00	0,00
<b>Total des recettes financières</b>		<b>0,00</b>	<b>0,00</b>	<b>0,00</b>	<b>0,00</b>	<b>0,00</b>
45...	Chapitres d'opérations pour le compte de tiers (9)	0,00	0,00	0,00	0,00	0,00
<b>Total des recettes réelles d'investissement</b>		<b>0,00</b>	<b>225 811,55</b>	<b>57 000,00</b>	<b>57 000,00</b>	<b>282 811,55</b>

021	Virement de la section de fonctionnement (10)	0,00		1 178 252,71	1 178 252,71	1 178 252,71
040	Opérations ordre transf. entre sections (10) (11)	2 293 274,00		508 437,67	508 437,67	2 801 711,67
041	Opérations patrimoniales (10)	0,00		0,00	0,00	0,00
<b>Total des recettes d'ordre d'investissement</b>		<b>2 293 274,00</b>		<b>1 686 690,38</b>	<b>1 686 690,38</b>	<b>3 979 964,38</b>

<b>TOTAL</b>	<b>2 293 274,00</b>	<b>225 811,55</b>	<b>1 743 690,38</b>	<b>1 743 690,38</b>	<b>4 262 775,93</b>
--------------	---------------------	-------------------	---------------------	---------------------	---------------------

+

<b>R 001 SOLDE D'EXECUTION POSITIF REPORTE OU ANTICIPE</b>	<b>0,00</b>
--	-------------

=

<b>TOTAL DES RECETTES D'INVESTISSEMENT CUMULEES</b>	<b>4 262 775,93</b>
---	---------------------

**Pour information :**

Il s'agit, pour un budget voté en équilibre, des ressources propres correspondant à l'excédent des recettes réelles de fonctionnement sur les dépenses réelles de fonctionnement. Il sert à financer le remboursement du capital de la dette et les nouveaux investissements de la collectivité.

**AUTOFINANCEMENT PREVISIONNEL DÉGAGÉ PAR  
LA SECTION DE FONCTIONNEMENT (12)**

**2 019 679,04**

(1) Voir état I-B pour le contenu du budget de l'exercice.

(2) La colonne RAR n'est à renseigner qu'en l'absence de reprise anticipée du résultat lors du vote du budget primitif.

(3) Il s'agit des nouveaux crédits votés lors de la présente délibération, hors RAR.

(4) Hors recettes imputées au chapitre 018.

(5) Sauf 165, 166 et 16449.

(6) En dépenses, le chapitre 22 retrace les travaux d'investissement réalisés sur les biens reçus en affectation. En recette, il retrace, le cas échéant, l'annulation de tels travaux effectués sur un exercice antérieur.

(7) Le compte 1068 n'est pas un chapitre mais un article du chapitre 10.

(8) A servir uniquement lorsque la collectivité effectue une dotation initiale en espèces au profit d'un service public non personnalisé qu'elle crée.

(9) Seul le total des opérations pour compte de tiers figure sur cet état (voir le détail en IV-B5).

(10) DF 023 = RI 021 ; DI 040 = RF 042 ; RI 040 = DF 042 ; DI 041 = RI 041.

(11) Les comptes 15, 29, 39, 49 et 59 peuvent figurer dans le détail du chapitre si la collectivité a opté pour le régime des provisions budgétaires, conformément aux dispositions législatives et réglementaires applicables.



(12) Solde de l'opération DF 023 + DF 042 – RF 042 ou solde de l'opération RI 021 + RI 040 – DI 040.

(13) Le chapitre 204 « Subventions d'équipement versées » est un chapitre globalisé regroupant les comptes 204 et 2324.

## II – PRESENTATION GENERALE DU BUDGET EQUILIBRE FINANCIER – SECTION DE FONCTIONNEMENT

### DEPENSES DE FONCTIONNEMENT

Chap.	Libellé	Budget de	Restes à réaliser	Propositions	Vote de	TOTAL
		l'exercice (1)	N-1 (2)		l'assemblée (3)	
		I	II	nouvelles	III	IV = I + II + III
011	Charges à caractère général (4)	732 432,00	91 505,67	0,00	0,00	823 937,67
012	Charges de personnel et frais assimilés (4)	0,00	0,00	0,00	0,00	0,00
014	Atténuations de produits	0,00	0,00	0,00	0,00	0,00
016	APA	0,00	0,00	0,00	0,00	0,00
017	RSA / Régularisations de RMI	0,00	0,00	0,00	0,00	0,00
65	Autres charges de gestion courante (sauf 6586) (4)	5 005,00	0,00	0,00	0,00	5 005,00
6586	Frais fonctionnement des groupes d'élus	0,00	0,00	0,00	0,00	0,00
<b>Total des dépenses de gestion courante</b>		<b>737 437,00</b>	<b>91 505,67</b>	<b>0,00</b>	<b>0,00</b>	<b>828 942,67</b>
66	Charges financières	94 200,00	0,00	57 000,00	57 000,00	151 200,00
67	Charges spécifiques (4)	0,00	0,00	0,00	0,00	0,00
68	Dotations aux provisions, dépréciations (semi-budgétaires) (4)	0,00		0,00	0,00	0,00
<b>Total des dépenses réelles de fonctionnement</b>		<b>831 637,00</b>	<b>91 505,67</b>	<b>57 000,00</b>	<b>57 000,00</b>	<b>980 142,67</b>

023	Virement à la section d'investissement (5)	0,00		1 178 252,71	1 178 252,71	1 178 252,71
042	Opérations ordre transf. entre sections (5) (6)	2 293 274,00		508 437,67	508 437,67	2 801 711,67
043	Opérations ordre intérieur de la section (5)	99 205,00		57 000,00	57 000,00	156 205,00
<b>Total des dépenses d'ordre de fonctionnement</b>		<b>2 392 479,00</b>		<b>1 743 690,38</b>	<b>1 743 690,38</b>	<b>4 136 169,38</b>

<b>TOTAL</b>	<b>3 224 116,00</b>	<b>91 505,67</b>	<b>1 800 690,38</b>	<b>1 800 690,38</b>	<b>5 116 312,05</b>
--------------	---------------------	------------------	---------------------	---------------------	---------------------

+

<b>D 002 RESULTAT REPORTE OU ANTICIPE</b>	<b>0,00</b>
---	-------------

=

<b>TOTAL DES DEPENSES DE FONCTIONNEMENT CUMULEES</b>	<b>5 116 312,05</b>
--	---------------------

(1) Voir état I-B pour la comparaison par rapport au budget de l'exercice.

(2) La colonne RAR n'est à renseigner qu'en l'absence de reprise anticipée du résultat lors du vote du budget primitif.

(3) Il s'agit des nouveaux crédits votés lors de la présente délibération, hors RAR.

(4) Hors dépenses imputées aux chapitres 016 et 017.

(5) DF 023 = RI 021 ; DI 040 = RF 042 ; RI 040 = DF 042 ; DF 043 = RF 043.

(6) Les comptes 68 peuvent figurer dans le détail du chapitre si la collectivité a opté pour le régime des provisions budgétaires, conformément aux dispositions législatives et réglementaires applicables.



## II – PRESENTATION GENERALE DU BUDGET

### EQUILIBRE FINANCIER – SECTION DE FONCTIONNEMENT

II

C2

### RECETTES DE FONCTIONNEMENT

Chap.	Libellé	Budget de l'exercice (1) I	Restes à réaliser N-1 (2) II	Propositions nouvelles	Vote de l'assemblée (3) III	TOTAL IV = I + II + III
013	Atténuations de charges (4)	0,00	0,00	0,00	0,00	0,00
016	APA	0,00	0,00	0,00	0,00	0,00
017	RSA / Régularisations de RMI	0,00	0,00	0,00	0,00	0,00
70	Prod. services, domaine, ventes diverses	1 456 632,00	359 932,00	0,00	0,00	1 816 564,00
73	Impôts et taxes (sauf 731)	0,00	0,00	0,00	0,00	0,00
731	Fiscalité locale	0,00	0,00	0,00	0,00	0,00
74	Dotations et participations (4)	0,00	0,00	0,00	0,00	0,00
75	Autres produits de gestion courante (4)	5 005,00	0,00	0,00	0,00	5 005,00
<b>Total des recettes de gestion courante</b>		<b>1 461 637,00</b>	<b>359 932,00</b>	<b>0,00</b>	<b>0,00</b>	<b>1 821 569,00</b>
76	Produits financiers	0,00	0,00	0,00	0,00	0,00
77	Produits spécifiques (4)	0,00	0,00	0,00	0,00	0,00
78	Reprises amort., dépréciations, prov. (semi-budgétaires) (4)	0,00		0,00	0,00	0,00
<b>Total des recettes réelles de fonctionnement</b>		<b>1 461 637,00</b>	<b>359 932,00</b>	<b>0,00</b>	<b>0,00</b>	<b>1 821 569,00</b>

042	Opérations ordre transf. entre sections (5) (6)	1 663 274,00		297 011,34	297 011,34	1 960 285,34
043	Opérations ordre intérieur de la section (5)	99 205,00		57 000,00	57 000,00	156 205,00
<b>Total des recettes d'ordre de fonctionnement</b>		<b>1 762 479,00</b>		<b>354 011,34</b>	<b>354 011,34</b>	<b>2 116 490,34</b>

<b>TOTAL</b>	<b>3 224 116,00</b>	<b>359 932,00</b>	<b>354 011,34</b>	<b>354 011,34</b>	<b>3 938 059,34</b>
--------------	---------------------	-------------------	-------------------	-------------------	---------------------

+

<b>R 002 RESULTAT REPORTE OU ANTICIPE</b>	<b>1 178 252,71</b>
---	---------------------

=

<b>TOTAL DES RECETTES DE FONCTIONNEMENT CUMULEES</b>	<b>5 116 312,05</b>
--	---------------------

#### Pour information :

<b>AUTOFINANCEMENT PREVISIONNEL DÉGAGÉ AU PROFIT DE LA SECTION D'INVESTISSEMENT (7)</b>	<b>2 019 679,04</b>
---	---------------------

Il s'agit, pour un budget voté en équilibre, des ressources propres correspondant à l'excédent des recettes réelles de fonctionnement sur les dépenses réelles de fonctionnement. Il sert à financer le remboursement du capital de la dette et les nouveaux investissements de la collectivité.

(1) Voir état I-B pour la comparaison par rapport au budget de l'exercice.

(2) La colonne RAR n'est à renseigner qu'en l'absence de reprise anticipée du résultat lors du vote du budget primitif.

(3) Il s'agit des nouveaux crédits votés lors de la présente délibération, hors RAR.

(4) Hors recettes imputées aux chapitres 016 et 017.

(5) DF 023 = RI 021 ; DI 040 = RF 042 ; RI 040 = DF 042 ; DF 043 = RF 043.

(6) Les comptes 78 peuvent figurer dans le détail du chapitre si la collectivité a opté pour le régime des provisions budgétaires, conformément aux dispositions législatives et réglementaires applicables.

(7) Solde de l'opération DF 023 + DF 042 – RF 042 ou solde de l'opération RI 021 + RI 040 – DI 040.

## II – PRESENTATION GENERALE DU BUDGET

### BALANCE GENERALE – DEPENSES

#### DEPENSES D'INVESTISSEMENT (y compris RAR)

INVESTISSEMENT		Opérations réelles (1)	Opérations d'ordre (2)	TOTAL
10	Dotations, fonds divers et réserves	0,00	0,00	0,00
13	Subventions d'investissement (3)	0,00	0,00	0,00
15	Provisions pour risques et charges (4)		0,00	0,00
16	Emprunts et dettes assimilées (sauf 1688 non budgétaire)	0,00	0,00	0,00
18	Cpte de liaison : affectation (BA,régie)	(7) 0,00		0,00
	Total des opérations d'équipement	0,00		0,00
20	Immobilisations incorporelles (sauf 204) (3) (5)	0,00	0,00	0,00
204	Subventions d'équipement versées (3) (5) (10)	0,00	0,00	0,00
21	Immobilisations corporelles (3) (5)	0,00	0,00	0,00
22	Immobilisations reçues en affectation (3) (5)	(8) 0,00	0,00	0,00
23	Immobilisations en cours (3) (sauf 2324) (5)	0,00	0,00	0,00
018	RSA	0,00	0,00	0,00
26	Participations et créances rattachées	0,00	0,00	0,00
27	Autres immobilisations financières (3)	0,00	0,00	0,00
28	Amortissement des immobilisations (reprises)		0,00	0,00
29	Dépréciations des immobilisations (4)		0,00	0,00
39	Dépréciation des stocks et en-cours (4)		0,00	0,00
3...	Stocks et en-cours		297 011,34	297 011,34
198	Neutralisation des amortissements		0,00	0,00
45	Chapitres d'opérations pour compte de tiers (6)	0,00	0,00	0,00
481	Charges à rép. sur plusieurs exercices		0,00	0,00
49	Dépréciation des comptes de tiers (4)		0,00	0,00
59	Dépréciation des comptes financiers (4)		0,00	0,00
<b>Dépenses d'investissement – Total</b>		<b>0,00</b>	<b>297 011,34</b>	<b>297 011,34</b>

+

<b>D 001 SOLDE D'EXECUTION NEGATIF REPORTE OU ANTICIPE</b>	<b>1 672 490,59</b>
--	---------------------

=

<b>TOTAL DES DEPENSES D'INVESTISSEMENT CUMULEES</b>	<b>1 969 501,93</b>
---	---------------------

#### DEPENSES DE FONCTIONNEMENT (y compris RAR)

FONCTIONNEMENT		Opérations réelles (1)	Opérations d'ordre (2)	TOTAL
011	Charges à caractère général (9)	91 505,67		91 505,67
012	Charges de personnel et frais assimilés (9)	0,00		0,00
014	Atténuations de produits	0,00		0,00
016	APA	0,00		0,00
017	RSA / Régularisations de RMI	0,00		0,00
60	Achats et variation des stocks		57 000,00	57 000,00
65	Autres charges de gestion courante (sauf 6586) (9)	0,00	0,00	0,00
6586	Frais fonctionnement des groupes d'élus	0,00		0,00
66	Charges financières	57 000,00	0,00	57 000,00
67	Charges spécifiques (9)	0,00	0,00	0,00
68	Dot. aux amortissements et provisions (9)	0,00	0,00	0,00
71	Production stockée (ou déstockage)		508 437,67	508 437,67
023	Virement à la section d'investissement		1 178 252,71	1 178 252,71
<b>Dépenses de fonctionnement – Total</b>		<b>148 505,67</b>	<b>1 743 690,38</b>	<b>1 892 196,05</b>

+

<b>D 002 RESULTAT REPORTE OU ANTICIPE</b>	<b>0,00</b>
---	-------------

=

<b>TOTAL DES DEPENSES DE FONCTIONNEMENT CUMULEES</b>	<b>1 892 196,05</b>
--	---------------------

(1) Y compris les opérations relatives au rattachement et les opérations d'ordre semi-budgétaires.

(2) Voir la liste des opérations d'ordre de l'instruction budgétaire et comptable M. 57.

(3) Hors dépenses imputées au chapitre 018.

(4) Ces chapitres ne sont à renseigner que si la collectivité applique le régime des provisions budgétaires, conformément aux dispositions législatives et réglementaires applicables.

(5) Hors chapitres opérations.



(6) Seul le total des opérations pour compte de tiers figure sur cet état (voir le détail en IV-B5).

(7) A utiliser uniquement dans le cas où la collectivité effectuerait une dotation initiale au profit d'un service public doté de la seule autonomie financière.

(8) A utiliser uniquement dans le cas où la collectivité effectuerait des dépenses sur des biens affectés.

(9) Hors dépenses imputées aux chapitres 016 et 017.

(10) Le chapitre 204 « Subventions d'équipement versées » est un chapitre globalisé regroupant les comptes 204 et 2324.

## II – PRESENTATION GENERALE DU BUDGET

### BALANCE GENERALE – RECETTES

#### RECETTES D'INVESTISSEMENT (y compris RAR)

INVESTISSEMENT		Opérations réelles (1)	Opérations d'ordre (2)	TOTAL
10	Dotations, fonds divers et réserves (sauf 1068)	0,00	0,00	0,00
13	Subventions d'investissement (reçues) (3)	0,00	0,00	0,00
15	Provisions pour risques et charges (4)		0,00	0,00
16	Emprunts et dettes assimilées (sauf 1688 non budgétaire)	282 811,55	0,00	282 811,55
18	Cpte de liaison : affectation (BA,régie) (6)	0,00		0,00
20	Immobilisations incorporelles (sauf le 204) (3)	0,00	0,00	0,00
204	Subventions d'équipement versées (3) (9)	0,00	0,00	0,00
21	Immobilisations corporelles (3)	0,00	0,00	0,00
22	Immobilisations reçues en affectation (3) (7)	0,00	0,00	0,00
23	Immobilisations en cours (sauf 2324) (3)	0,00	0,00	0,00
018	RSA	0,00	0,00	0,00
26	Participations et créances rattachées	0,00	0,00	0,00
27	Autres immobilisations financières (3)	0,00	0,00	0,00
28	Amortissement des immobilisations		0,00	0,00
29	Dépréciations des immobilisations (4)		0,00	0,00
39	Dépréciation des stocks et en-cours (4)		0,00	0,00
3...	Stocks et en-cours		508 437,67	508 437,67
45	Chapitres d'opérations pour compte de tiers (5)	0,00	0,00	0,00
481	Charges à rép. sur plusieurs exercices		0,00	0,00
49	Dépréciation des comptes de tiers (4)		0,00	0,00
59	Dépréciation des comptes financiers (4)		0,00	0,00
021	Virement de la section de fonctionnement		1 178 252,71	1 178 252,71
024	Produits des cessions d'immobilisations	0,00		0,00
<b>Recettes d'investissement – Total</b>		<b>282 811,55</b>	<b>1 686 690,38</b>	<b>1 969 501,93</b>

+

R 001 SOLDE D'EXECUTION POSITIF REPORTE OU ANTICIPE

0,00

+

R 1068 AFFECTATION DU RESULTAT

0,00

=

TOTAL DES RECETTES D'INVESTISSEMENT CUMULEES

1 969 501,93

#### RECETTES DE FONCTIONNEMENT (y compris RAR)

FONCTIONNEMENT		Opérations réelles (1)	Opérations d'ordre (2)	TOTAL
013	Atténuations de charges (8)	0,00		0,00
016	APA	0,00		0,00
017	RSA / Régularisations de RMI	0,00		0,00
60	Achats et variation des stocks		0,00	0,00
70	Prod. services, domaine, ventes diverses	359 932,00		359 932,00
71	Production stockée (ou déstockage)		297 011,34	297 011,34
72	Production immobilisée		0,00	0,00
73	Impôts et taxes (sauf 731)	0,00		0,00
731	Fiscalité locale	0,00		0,00
74	Dotations et participations (8)	0,00		0,00
75	Autres produits de gestion courante (8)	0,00	0,00	0,00
76	Produits financiers	0,00	0,00	0,00
77	Produits spécifiques (8)	0,00	0,00	0,00
78	Reprise sur amortissements et provisions (8)	0,00	0,00	0,00
79	Transferts de charges		57 000,00	57 000,00
<b>Recettes de fonctionnement – Total</b>		<b>359 932,00</b>	<b>354 011,34</b>	<b>713 943,34</b>

+

R 002 RESULTAT REPORTE OU ANTICIPE

1 178 252,71

=

TOTAL DES RECETTES DE FONCTIONNEMENT CUMULEES

1 892 196,05



- (1) Y compris les opérations relatives au rattachement et les opérations d'ordre semi-budgétaires.
- (2) Voir la liste des opérations d'ordre de l'instruction budgétaire et comptable M. 57.
- (3) Hors recettes imputées au chapitre 018.
- (4) Ces chapitres ne sont à renseigner que si la collectivité applique le régime des provisions budgétaires, conformément aux dispositions législatives et réglementaires applicables.
- (5) Seul le total des opérations pour compte de tiers figure sur cet état (voir le détail en IV-B5).
- (6) A utiliser uniquement dans le cas où la collectivité effectuerait une dotation initiale au profit d'un service public doté de la seule autonomie financière.
- (7) A utiliser uniquement dans le cas où la collectivité effectuerait des dépenses sur des biens affectés.
- (8) Hors recettes imputées aux chapitres 016 et 017.
- (9) Le chapitre 204 « Subventions d'équipement versées » est un chapitre globalisé regroupant les comptes 204 et 2324.

## III – VOTE DU BUDGET

## SECTION D'INVESTISSEMENT – VUE D'ENSEMBLE – DEPENSES – AP NOUVELLES ET CREDITS DE L'EXERCICE

## DEPENSES

Chapitre		Budget de l'exercice (1)	RAR N-1 (2)	Vote de l'assemblée sur les AP lors de la séance budgétaire (3)	Propositions nouvelles	Vote de l'assemblée	Pour information, dépenses gérées dans le cadre d'une AP	Pour information, dépenses gérées hors AP	TOTAL (RAR N-1 + Vote)
			I			II			III = I + II
<b>TOTAL</b>		<b>2 293 274,00</b>	<b>0,00</b>	<b>0,00</b>	<b>297 011,34</b>	<b>297 011,34</b>	<b>0,00</b>	<b>297 011,34</b>	<b>297 011,34</b>
018	RSA	0,00	0,00	0,00	0,00	0,00	0,00	0,00	0,00
20	Immobilisations incorporelles (sauf 204)	0,00	0,00	0,00	0,00	0,00	0,00	0,00	0,00
204	Subventions d'équipement versées (10)	0,00	0,00	0,00	0,00	0,00	0,00	0,00	0,00
21	Immobilisations corporelles	0,00	0,00	0,00	0,00	0,00	0,00	0,00	0,00
22	Immobilisations reçues en affectation	0,00	0,00	0,00	0,00	0,00	0,00	0,00	0,00
23	Immobilisations en cours (sauf 2324)	0,00	0,00	0,00	0,00	0,00	0,00	0,00	0,00
	Total des opérations d'équipement (4)	0,00	0,00	0,00	0,00	0,00	0,00	0,00	0,00
<b>Total des dépenses d'équipement</b>		<b>0,00</b>	<b>0,00</b>	<b>0,00</b>	<b>0,00</b>	<b>0,00</b>	<b>0,00</b>	<b>0,00</b>	<b>0,00</b>
10	Dotations, fonds divers et réserves	0,00	0,00		0,00	0,00		0,00	0,00
13	Subventions d'investissement	0,00	0,00		0,00	0,00		0,00	0,00
16	Emprunts et dettes assimilées (sauf 1688 non budgétaire)	630 000,00	0,00		0,00	0,00		0,00	0,00
18	Cpte de liaison : affectation (BA,régie)	0,00	0,00		0,00	0,00		0,00	0,00
26	Participations et créances rattachées	0,00	0,00	0,00	0,00	0,00	0,00	0,00	0,00
27	Autres immobilisations financières	0,00	0,00	0,00	0,00	0,00	0,00	0,00	0,00
020	Dépenses imprévues (dans le cadre d'une AP)			0,00					
<b>Total des dépenses financières</b>		<b>630 000,00</b>	<b>0,00</b>	<b>0,00</b>	<b>0,00</b>	<b>0,00</b>	<b>0,00</b>	<b>0,00</b>	<b>0,00</b>
45	Chapitres d'opérations pour compte de tiers (5)	0,00	0,00	0,00	0,00	0,00	0,00	0,00	0,00
<b>Total des dépenses réelles</b>		<b>630 000,00</b>	<b>0,00</b>	<b>0,00</b>	<b>0,00</b>	<b>0,00</b>	<b>0,00</b>	<b>0,00</b>	<b>0,00</b>
040	Opérations ordre transf. entre sections (6) (7)	1 663 274,00			297 011,34	297 011,34		297 011,34	297 011,34
041	Opérations patrimoniales (8)	0,00			0,00	0,00		0,00	0,00
<b>Total des dépenses d'ordre</b>		<b>1 663 274,00</b>			<b>297 011,34</b>	<b>297 011,34</b>		<b>297 011,34</b>	<b>297 011,34</b>

D001 Solde d'exécution négatif reporté ou anticipé (9)

1 672 490,59

Total des dépenses d'investissement cumulées

1 969 501,93

(1) Voir état I-B pour le contenu du budget de l'exercice.

- (2) La colonne RAR n'est à renseigner qu'en l'absence de reprise anticipée lors du vote du budget primitif.
- (3) Il s'agit des AP nouvelles qui sont votées lors de la séance d'adoption du budget. Cela concerne les AP relatives à de nouvelles programmations pluriannuelles mais également les AP modifiant un stock d'AP existant.
- (4) Voir l'état III-A2.1 pour le détail des opérations d'équipement.
- (5) Voir l'état IV-B5 pour le détail des opérations pour compte de tiers.
- (6) Cf. définition du chapitre des opérations d'ordre (*DI 040 = RF 042*).
- (7) Aucune prévision budgétaire ne doit figurer à l'article 192 (cf. chapitre 024 « produit des cessions d'immobilisations »).
- (8) Cf. définition du chapitre des opérations d'ordre (*DI 041 = RI 041*).
- (9) Le solde d'exécution reporté est le résultat constaté de l'exercice précédent qui fait l'objet d'un report et non d'un vote de l'assemblée délibérante. Inscrire en cas de reprise des résultats de l'exercice précédent (après vote du compte administratif ou si reprise anticipée des résultats).
- (10) Le chapitre 204 « Subventions d'équipement versées » est un chapitre globalisé regroupant les comptes 204 et 2324.

Envoyé en préfecture le 04/07/2023

Reçu en préfecture le 04/07/2023

Publié le



ID : 045-244500468-20230622-230622H1961H2-DE

## III – VOTE DU BUDGET

## SECTION D'INVESTISSEMENT – VUE D'ENSEMBLE – RECETTES

A

## RECETTES

Chapitre		Budget de l'exercice (1)	RAR N-1 (2)	Propositions nouvelles	Vote de l'assemblée	TOTAL (RAR N-1 + Vote)
			I		II	III = I + II
<b>TOTAL</b>		<b>2 293 274,00</b>	<b>225 811,55</b>	<b>1 743 690,38</b>	<b>1 743 690,38</b>	<b>1 969 501,93</b>
018	RSA	0,00	0,00	0,00	0,00	0,00
13	Subventions d'investissement (hors 138)	0,00	0,00	0,00	0,00	0,00
16	Emprunts et dettes assimilées (hors 16449, 165, 166 et 1688 non budgétaire)	0,00	225 811,55	57 000,00	57 000,00	282 811,55
20	Immobilisations incorporelles (sauf 204)	0,00	0,00	0,00	0,00	0,00
204	Subventions d'équipement versées (10)	0,00	0,00	0,00	0,00	0,00
21	Immobilisations corporelles	0,00	0,00	0,00	0,00	0,00
22	Immobilisations reçues en affectation	0,00	0,00	0,00	0,00	0,00
23	Immobilisations en cours (sauf 2324)	0,00	0,00	0,00	0,00	0,00
<b>Total des recettes d'équipement</b>		<b>0,00</b>	<b>225 811,55</b>	<b>57 000,00</b>	<b>57 000,00</b>	<b>282 811,55</b>
10	Dotations, fonds divers et réserves (sauf 1068)	0,00	0,00	0,00	0,00	0,00
138	Autres subventions invest. non transf.	0,00	0,00	0,00	0,00	0,00
16	Emprunts et dettes assimilées (16449, 165 et 166)	0,00	0,00	0,00	0,00	0,00
18	Cpte de liaison : affectation (BA,régie)	0,00	0,00	0,00	0,00	0,00
26	Participations et créances rattachées	0,00	0,00	0,00	0,00	0,00
27	Autres immobilisations financières	0,00	0,00	0,00	0,00	0,00
024	Produits des cessions d'immobilisations	0,00	0,00	0,00	0,00	0,00
<b>Total des recettes financières</b>		<b>0,00</b>	<b>0,00</b>	<b>0,00</b>	<b>0,00</b>	<b>0,00</b>
45	Chapitres d'opérations pour compte de tiers (3)	0,00	0,00	0,00	0,00	0,00
<b>Total des recettes réelles</b>		<b>0,00</b>	<b>225 811,55</b>	<b>57 000,00</b>	<b>57 000,00</b>	<b>282 811,55</b>
021	Virement de la section de fonctionnement	0,00		1 178 252,71	1 178 252,71	1 178 252,71
040	Opérations ordre transf. entre sections (4) (5) (6)	2 293 274,00		508 437,67	508 437,67	508 437,67
041	Opérations patrimoniales (7)	0,00		0,00	0,00	0,00
<b>Total des recettes d'ordre</b>		<b>2 293 274,00</b>		<b>1 686 690,38</b>	<b>1 686 690,38</b>	<b>1 686 690,38</b>

R001 Solde d'exécution positif reporté ou anticipé (8) 0,00

Affectation au compte 1068 (9) 0,00

Total des recettes d'investissement cumulées 1 969 501,93

(1) Voir état I-B pour le contenu du budget de l'exercice.



- (2) La colonne RAR n'est à renseigner qu'en l'absence de reprise anticipée lors du vote du budget primitif.
- (3) Voir l'état IV-B5 pour le détail des opérations pour compte de tiers.
- (4) Cf. définition du chapitre des opérations d'ordre (*RI 040 = DF 042*).
- (5) Les comptes 15, 29, 39, 49 et 59 peuvent figurer dans le détail du chapitre si la collectivité a opté pour le régime des provisions budgétaires, conformément aux dispositions législatives et réglementaires applicables.
- (6) Aucune prévision budgétaire ne doit figurer à l'article 192 (cf. chapitre 024 « produit des cessions d'immobilisations »).
- (7) Cf. définition du chapitre des opérations d'ordre (*DI 041 = RI 041*).
- (8) Le solde d'exécution reporté est le résultat constaté de l'exercice précédent qui fait l'objet d'un report et non d'un vote de l'assemblée délibérante. Inscrire en cas de reprise des résultats de l'exercice précédent (après vote du compte administratif ou si reprise anticipée des résultats).
- (9) Le montant inscrit doit être conforme à la délibération d'affectation du résultat. Ce montant ne fait donc pas l'objet d'un nouveau vote.
- (10) Le chapitre 204 « Subventions d'équipement versées » est un chapitre globalisé regroupant les comptes 204 et 2324.

Envoyé en préfecture le 04/07/2023

Reçu en préfecture le 04/07/2023

Publié le



ID : 045-244500468-20230622-230622H1961H2-DE



### III – VOTE DU BUDGET

#### SECTION D'INVESTISSEMENT – DEPENSES – DETAIL PAR ARTICLE

Chap. / art. (1)		Budget de l'exercice (2)	RAR N-1 (3) I	Vote de l'assemblée sur les AP lors de la séance budgétaire (4)	Propositions nouvelles	Vote de l'assemblée II	Pour information Crédits gérés dans le cadre d'une AP	Pour information Crédits gérés hors AP	TOTAL (RAR N-1 + Vote) III = I + II
<b>TOTAL</b>		<b>2 293 274,00</b>	<b>0,00</b>	<b>0,00</b>	<b>297 011,34</b>	<b>297 011,34</b>	<b>0,00</b>	<b>297 011,34</b>	<b>297 011,34</b>
018	RSA	0,00	0,00	0,00	0,00	0,00	0,00	0,00	0,00
20	Immobilisations incorporelles (sauf 204)	0,00	0,00	0,00	0,00	0,00	0,00	0,00	0,00
204	Subventions d'équipement versées (10)	0,00	0,00	0,00	0,00	0,00	0,00	0,00	0,00
21	Immobilisations corporelles	0,00	0,00	0,00	0,00	0,00	0,00	0,00	0,00
22	Immobilisations reçues en affectation	0,00	0,00	0,00	0,00	0,00	0,00	0,00	0,00
23	Immobilisations en cours (sauf 2324)	0,00	0,00	0,00	0,00	0,00	0,00	0,00	0,00
	Total des opérations d'équipement (5)	0,00	0,00	0,00	0,00	0,00	0,00	0,00	0,00
<b>Total des dépenses d'équipement</b>		<b>0,00</b>	<b>0,00</b>	<b>0,00</b>	<b>0,00</b>	<b>0,00</b>	<b>0,00</b>	<b>0,00</b>	<b>0,00</b>
10	Dotations, fonds divers et réserves	0,00	0,00		0,00	0,00		0,00	0,00
13	Subventions d'investissement	0,00	0,00		0,00	0,00		0,00	0,00
16	Emprunts et dettes assimilées (sauf le 1688 non budgétaire)	630 000,00	0,00		0,00	0,00		0,00	0,00
1641	Emprunts en euros	630 000,00	0,00		0,00	0,00		0,00	0,00
18	Cpte de liaison : affectation (BA,régie)	0,00	0,00		0,00	0,00		0,00	0,00
26	Participations et créances rattachées	0,00	0,00	0,00	0,00	0,00	0,00	0,00	0,00
27	Autres immobilisations financières	0,00	0,00	0,00	0,00	0,00	0,00	0,00	0,00
020	Dépenses imprévues (dans le cadre d'une AP)			0,00					
<b>Total des dépenses financières</b>		<b>630 000,00</b>	<b>0,00</b>	<b>0,00</b>	<b>0,00</b>	<b>0,00</b>	<b>0,00</b>	<b>0,00</b>	<b>0,00</b>
45...	Opérations pour compte de tiers (6)	0,00	0,00	0,00	0,00	0,00	0,00	0,00	0,00
<b>Total des dépenses réelles</b>		<b>630 000,00</b>	<b>0,00</b>	<b>0,00</b>	<b>0,00</b>	<b>0,00</b>	<b>0,00</b>	<b>0,00</b>	<b>0,00</b>
040	Opérations ordre transf. entre sections (7)	1 663 274,00			297 011,34	297 011,34		297 011,34	297 011,34

Envoyé en préfecture le 04/07/2023  
 Reçu en préfecture le 04/07/2023  
 Publié le   
 ID : 045-244500468-20230622-230622H1961H2-DE

Chap. / art. (1)		Budget de l'exercice (2)	RAR N-1 (3)	Vote de l'assemblée sur les AP lors de la séance budgétaire (4)	Propositions nouvelles	Vote de l'assemblée	Pour information Crédits gérés dans le cadre d'une AP	Crédits gérés hors AP	TOTAL (RAR N-1 + Vote)
			I			II			III = I + II
	Reprise sur autofinancement antérieur	0,00			0,00	0,00		0,00	0,00
	Charges transférées (8)	1 663 274,00			297 011,34	297 011,34		297 011,34	297 011,34
3351	Terrains	0,00			416,67	416,67		416,67	416,67
3354	Etudes et prestations de services	105 000,00			62 217,00	62 217,00		62 217,00	62 217,00
3355	Travaux	627 432,00			28 872,00	28 872,00		28 872,00	28 872,00
33586	Frais financiers	99 205,00			57 000,00	57 000,00		57 000,00	57 000,00
3555	Terrains aménagés	831 637,00			148 505,67	148 505,67		148 505,67	148 505,67
041	Opérations patrimoniales (9)	0,00			0,00	0,00		0,00	0,00
<b>Total des dépenses d'ordre</b>		<b>1 663 274,00</b>			<b>297 011,34</b>	<b>297 011,34</b>		<b>297 011,34</b>	<b>297 011,34</b>

(1) Détailler les articles conformément au plan de comptes.

(2) Voir état I-B pour le contenu du budget de l'exercice.

(3) La colonne RAR n'est à renseigner qu'en l'absence de reprise anticipée lors du vote du budget primitif.

(4) Il s'agit des AP nouvelles qui sont votées lors de la séance d'adoption du budget. Cela concerne les AP relatives à de nouvelles programmations pluriannuelles mais également les AP modifiant un stock d'AP existant.

(5) Voir état III-A2.1 pour le détail des opérations d'équipement.

(6) Il y a autant de ligne que d'opération pour compte de tiers.

(7) Cf. définition du chapitre des opérations d'ordre (DI 040 = RF 042).

(8) Aucune prévision budgétaire ne doit figurer à l'article 192 (cf. chapitre 024 « produit des cessions d'immobilisations »).

(9) Cf. définition du chapitre des opérations d'ordre (DI 041 = RI 041).

(10) Le chapitre 204 « Subventions d'équipement versées » est un chapitre globalisé regroupant les comptes 204 et 2324.

**III – VOTE DU BUDGET****SECTION D'INVESTISSEMENT – VUE D'ENSEMBLE DES OPERATIONS D'EQUIPEMENT****Vue d'ensemble des chapitres des opérations d'équipement**

N° Opération	Libellé de l'opération	N° AP (1)	Pour mémoire réalisations cumulées au 01/01/N	RAR N-1	Propositions nouvelles	Vote de l'assemblée	Pour information Crédits gérés dans le cadre d'une AP	Pour information Crédits gérés hors AP
<b>TOTAL</b>			<b>0,00</b>	<b>0,00</b>	<b>0,00</b>	<b>0,00</b>	<b>0,00</b>	<b>0,00</b>

(1) Colonne à renseigner uniquement lorsque l'opération d'équipement est afférente à une AP.

Envoyé en préfecture le 04/07/2023
Reçu en préfecture le 04/07/2023
Publié le
ID : 045-244500468-20230622-230622H1961H2-DE



**III – VOTE DU BUDGET**

**SECTION D'INVESTISSEMENT – DETAIL DES OPERATIONS D'EQU**

Cet état ne contient pas d'information.



**III – VOTE DU BUDGET**

**SECTION D'INVESTISSEMENT – DETAIL DES OPERATIONS D'EQUIL**

Cet état ne contient pas d'information.

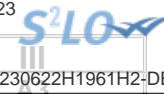

### III – VOTE DU BUDGET

#### SECTION D'INVESTISSEMENT – RECETTES – DETAIL PAR ARTICLE

Chap. / art. (1)		Budget de l'exercice (2)	RAR N-1 (3)	Propositions nouvelles	Vote de l'assemblée	TOTAL (RAR N-1 + Vote)
			I		II	III = I + II
<b>TOTAL</b>		<b>2 293 274,00</b>	<b>225 811,55</b>	<b>1 743 690,38</b>	<b>1 743 690,38</b>	<b>1 969 501,93</b>
018	RSA	0,00	0,00	0,00	0,00	0,00
13	Subventions d'investissement (hors 138)	0,00	0,00	0,00	0,00	0,00
16	Emprunts et dettes assimilées (hors 1688 non budgétaire) (4)	0,00	225 811,55	57 000,00	57 000,00	282 811,55
1641	Emprunts en euros	0,00	225 811,55	57 000,00	57 000,00	282 811,55
20	Immobilisations incorporelles (sauf 204) (5)	0,00	0,00	0,00	0,00	0,00
204	Subventions d'équipement versées (5) (11)	0,00	0,00	0,00	0,00	0,00
21	Immobilisations corporelles (5)	0,00	0,00	0,00	0,00	0,00
22	Immobilisations reçues en affectation (5)	0,00	0,00	0,00	0,00	0,00
23	Immobilisations en cours (sauf 2324) (5)	0,00	0,00	0,00	0,00	0,00
<b>Total des recettes d'équipement</b>		<b>0,00</b>	<b>225 811,55</b>	<b>57 000,00</b>	<b>57 000,00</b>	<b>282 811,55</b>
10	Dotations, fonds divers et réserves (sauf 1068)	0,00	0,00	0,00	0,00	0,00
138	Autres subventions invest. non transf.	0,00	0,00	0,00	0,00	0,00
16	Emprunts et dettes assimilées (16449, 165 et 166)	0,00	0,00	0,00	0,00	0,00
18	Cpte de liaison : affectation (BA, régie)	0,00	0,00	0,00	0,00	0,00
26	Participations et créances rattachées	0,00	0,00	0,00	0,00	0,00
27	Autres immobilisations financières	0,00	0,00	0,00	0,00	0,00
024	Produits des cessions d'immobilisations	0,00	0,00	0,00	0,00	0,00
<b>Total des recettes financières</b>		<b>0,00</b>	<b>0,00</b>	<b>0,00</b>	<b>0,00</b>	<b>0,00</b>
45	Chapitres d'opérations pour compte de tiers (6)	0,00	0,00	0,00	0,00	0,00
<b>Total des recettes réelles</b>		<b>0,00</b>	<b>225 811,55</b>	<b>57 000,00</b>	<b>57 000,00</b>	<b>282 811,55</b>
021	Virement de la section de fonctionnement	0,00		1 178 252,71	1 178 252,71	1 178 252,71
040	Opérations ordre transf. entre sections (7) (8) (9)	2 293 274,00		508 437,67	508 437,67	508 437,67
3351	Terrains	0,00		416,67	416,67	416,67
3354	Etudes et prestations de services	105 000,00		62 217,00	62 217,00	62 217,00
3355	Travaux	627 432,00		28 872,00	28 872,00	28 872,00
33586	Frais financiers	99 205,00		57 000,00	57 000,00	57 000,00
3555	Terrains aménagés	1 461 637,00		359 932,00	359 932,00	359 932,00
041	Opérations patrimoniales (10)	0,00		0,00	0,00	0,00
<b>Total des recettes d'ordre</b>		<b>2 293 274,00</b>		<b>1 686 690,38</b>	<b>1 686 690,38</b>	<b>1 686 690,38</b>

(1) Détailler les articles utilisés conformément au plan de comptes.

(2) Voir état I-B pour le contenu du budget de l'exercice.

(3) La colonne RAR n'est à renseigner qu'en l'absence de reprise anticipée lors du vote du budget primitif.

(4) Sauf 165, 166 et 16449.

(5) Exceptionnellement, les comptes 20, 204, 21, 22 et 23 sont en recettes réelles en cas de réduction ou d'annulation de mandats donnant lieu à reversement.

(6) Voir l'annexe IV-B5 pour le détail des opérations pour compte de tiers.

(7) Cf. définition du chapitre des opérations d'ordre (*RI 040 = DF 042*).

(8) Les comptes 15, 29, 39, 49 et 59 peuvent figurer dans le détail du chapitre si la collectivité a opté pour le régime des provisions budgétaires, conformément aux dispositions législatives et réglementaires applicables.

(9) Aucune prévision budgétaire ne doit figurer à l'article 192 (cf. chapitre 024 « produit des cessions d'immobilisations »).

(10) Cf. définition du chapitre des opérations d'ordre (*DI 041 = RI 041*).

(11) Le chapitre 204 « Subventions d'équipement versées » est un chapitre globalisé regroupant les comptes 204 et 2324.

Envoyé en préfecture le 04/07/2023

Reçu en préfecture le 04/07/2023

Publié le



ID : 045-244500468-20230622-230622H1961H2-DE



## III – VOTE DU BUDGET

## SECTION DE FONCTIONNEMENT – VUE D'ENSEMBLE – DEPENSES– AE NOUVELLES ET CREDITS DE L'EXERCICE

Chap.	Libellé	Budget de l'exercice (1)	RAR N-1 (2)	Vote de l'assemblée sur les AE lors de la séance budgétaire (3)	Propositions nouvelles	Vote de l'assemblée	Pour information, dépenses gérées dans le cadre d'une AE	Pour information, dépenses gérées hors AE	TOTAL (RAR N-1 + Vote)
			I			II			III = I + II
<b>TOTAL</b>		<b>3 224 116,00</b>	<b>91 505,67</b>	<b>0,00</b>	<b>1 800 690,38</b>	<b>1 800 690,38</b>	<b>0,00</b>	<b>1 800 690,38</b>	<b>1 892 196,05</b>
011	Charges à caractère général (4)	732 432,00	91 505,67	0,00	0,00	0,00	0,00	0,00	91 505,67
012	Charges de personnel et frais assimilés (4)	0,00	0,00		0,00	0,00		0,00	0,00
014	Atténuations de produits	0,00	0,00		0,00	0,00		0,00	0,00
016	APA	0,00	0,00	0,00	0,00	0,00	0,00	0,00	0,00
017	RSA / Régularisations de RMI	0,00	0,00	0,00	0,00	0,00	0,00	0,00	0,00
65	Autres charges de gestion courante (sauf 6586) (4)	5 005,00	0,00	0,00	0,00	0,00	0,00	0,00	0,00
6586	Frais fonctionnement des groupes d'élus	0,00	0,00		0,00	0,00		0,00	0,00
<b>Total des dépenses de gestion des services</b>		<b>737 437,00</b>	<b>91 505,67</b>	<b>0,00</b>	<b>0,00</b>	<b>0,00</b>	<b>0,00</b>	<b>0,00</b>	<b>91 505,67</b>
66	Charges financières	94 200,00	0,00		57 000,00	57 000,00		57 000,00	57 000,00
67	Charges spécifiques (4)	0,00	0,00		0,00	0,00		0,00	0,00
68	Dotations aux provisions, dépréciations (semi-budgétaires) (4)	0,00			0,00	0,00		0,00	0,00
022	Dépenses imprévues (dans le cadre d'une AE)			0,00					
<b>Total des dépenses financières</b>		<b>94 200,00</b>	<b>0,00</b>	<b>0,00</b>	<b>57 000,00</b>	<b>57 000,00</b>		<b>57 000,00</b>	<b>57 000,00</b>
<b>Total des dépenses réelles</b>		<b>831 637,00</b>	<b>91 505,67</b>	<b>0,00</b>	<b>57 000,00</b>	<b>57 000,00</b>	<b>0,00</b>	<b>57 000,00</b>	<b>148 505,67</b>
023	Virement à la section d'investissement	0,00			1 178 252,71	1 178 252,71		1 178 252,71	1 178 252,71
042	Opérations ordre transf. entre sections (5)	2 293 274,00			508 437,67	508 437,67		508 437,67	508 437,67
043	Opérations ordre intérieur de la section	99 205,00			57 000,00	57 000,00		57 000,00	57 000,00
<b>Total des dépenses d'ordre</b>		<b>2 392 479,00</b>			<b>1 743 690,38</b>	<b>1 743 690,38</b>		<b>1 743 690,38</b>	<b>1 743 690,38</b>

D002 Résultat reporté ou anticipé (6)

0,00

Total des dépenses de fonctionnement cumulées

1 892 196,05

(1) Voir état I-B pour le contenu du budget de l'exercice.

(2) La colonne RAR n'est à renseigner qu'en l'absence de reprise anticipée lors du vote du budget primitif.

(3) Il s'agit des AE nouvelles qui sont votées lors de la séance d'adoption du budget. Cela concerne les AE relatives à de nouveaux engagements pluriannuels mais également les AE modifiant un stock d'AE existant.

(4) Hors dépenses imputées aux chapitres 016 et 017.

(5) Les comptes 68 peuvent figurer dans le détail du chapitre si la collectivité a opté pour le régime des provisions budgétaires, conformément aux dispositions législatives et réglementaires applicables.

(6) Inscrire en cas de reprise des résultats de l'exercice précédent (après vote du compte administratif) ou si reprise anticipée des résultats.

Envoyé en préfecture le 04/07/2023

Reçu en préfecture le 04/07/2023

Publié le



ID : 045-244500468-20230622-230622H1961H2-DE

## III – VOTE DU BUDGET

## SECTION DE FONCTIONNEMENT – VUE D'ENSEMBLE – RECETTES

III

B

Chap.	Libellé	Budget de l'exercice (1)	RAR N-1 (2)	Propositions nouvelles	Vote de l'assemblée	Total (RAR N-1 + Vote) III = I + II
TOTAL		3 224 116,00	359 932,00	354 011,34	354 011,34	713 943,34
013	Atténuations de charges (3)	0,00	0,00	0,00	0,00	0,00
016	APA	0,00	0,00	0,00	0,00	0,00
017	RSA / Régularisations de RMI	0,00	0,00	0,00	0,00	0,00
70	Prod. services, domaine, ventes diverses	1 456 632,00	359 932,00	0,00	0,00	359 932,00
73	Impôts et taxes (sauf 731)	0,00	0,00	0,00	0,00	0,00
731	Fiscalité locale	0,00	0,00	0,00	0,00	0,00
74	Dotations et participations (3)	0,00	0,00	0,00	0,00	0,00
75	Autres produits de gestion courante (3)	5 005,00	0,00	0,00	0,00	0,00
<b>Total des recettes de gestion des services</b>		<b>1 461 637,00</b>	<b>359 932,00</b>	<b>0,00</b>	<b>0,00</b>	<b>359 932,00</b>
76	Produits financiers	0,00	0,00	0,00	0,00	0,00
77	Produits spécifiques (3)	0,00	0,00	0,00	0,00	0,00
78	Reprises amort., dépréciations, prov. (semi-budgétaires) (3)	0,00		0,00	0,00	0,00
<b>Total des recettes financières</b>		<b>0,00</b>	<b>0,00</b>	<b>0,00</b>	<b>0,00</b>	<b>0,00</b>
<b>Total des recettes réelles</b>		<b>1 461 637,00</b>	<b>359 932,00</b>	<b>0,00</b>	<b>0,00</b>	<b>359 932,00</b>
042	Opérations ordre transf. entre sections (4) (5) (6)	1 663 274,00		297 011,34	297 011,34	297 011,34
043	Opérations ordre intérieur de la section (7)	99 205,00		57 000,00	57 000,00	57 000,00
<b>Total des recettes d'ordre</b>		<b>1 762 479,00</b>		<b>354 011,34</b>	<b>354 011,34</b>	<b>354 011,34</b>

R002 Résultat reporté ou anticipé (8)

1 178 252,71

Total des recettes de fonctionnement cumulées

1 892 196,05

(1) Voir état I-B pour le contenu du budget de l'exercice.

(2) La colonne RAR n'est à renseigner qu'en l'absence de reprise anticipée lors du vote du budget primitif.

(3) Hors recettes imputées aux chapitres 016 et 017.

(4) Cf. définition du chapitre des opérations d'ordre (RF 042 = DI 040).

(5) Les comptes 78 peuvent figurer dans le détail du chapitre si la collectivité a opté pour le régime des provisions budgétaires, conformément aux dispositions législatives et réglementaires applicables.

(6) Aucune prévision budgétaire ne doit figurer aux articles 775 et 776 (cf. chapitre 024 « produit des cessions d'immobilisations »).

(7) Chapitre destiné à retracer les opérations particulières telles que les opérations de stocks ou liées à la tenue d'un inventaire permanent simplifié.

(8) Inscrire en cas de reprise des résultats de l'exercice précédent (après vote du compte administratif) ou si reprise anticipée des résultats.



## III – VOTE DU BUDGET

## SECTION DE FONCTIONNEMENT – DEPENSES – DETAIL PAR ARTICLE

Chap. / art. (1)	Libellé	Budget de l'exercice (2)	RAR N-1 (3)  I	Vote de l'assemblée sur les AE lors de la séance budgétaire (4)	Propositions nouvelles	Vote de l'assemblée  II	Pour information Crédits gérés dans le cadre d'une AE	Pour information Crédits gérés hors AE	TOTAL (RAR N-1 + Vote)  III = I + II
<b>TOTAL</b>		<b>3 224 116,00</b>	<b>91 505,67</b>	<b>0,00</b>	<b>1 800 690,38</b>	<b>1 800 690,38</b>	<b>0,00</b>	<b>1 800 690,38</b>	<b>1 892 196,05</b>
011	Charges à caractère général (5)	732 432,00	91 505,67	0,00	0,00	0,00	0,00	0,00	91 505,67
6015	Terrains à aménager	0,00	416,67		0,00	0,00	0,00	0,00	416,67
6045	Achats études et prestations de services	105 000,00	62 217,00		0,00	0,00	0,00	0,00	62 217,00
605	Achats de matériel, équip. et travaux	627 432,00	28 872,00		0,00	0,00	0,00	0,00	28 872,00
012	Charges de personnel et frais assimilés (5) (6)	0,00	0,00		0,00	0,00		0,00	0,00
014	Atténuations de produits	0,00	0,00		0,00	0,00		0,00	0,00
016	APA	0,00	0,00	0,00	0,00	0,00	0,00	0,00	0,00
017	RSA / Régularisations de RMI	0,00	0,00	0,00	0,00	0,00	0,00	0,00	0,00
65	Autres charges de gestion courante (sauf le 6586) (5)	5 005,00	0,00	0,00	0,00	0,00	0,00	0,00	0,00
6583	Int. moratoires et pénalités sur marchés	5 000,00	0,00		0,00	0,00	0,00	0,00	0,00
65888	Autres	5,00	0,00		0,00	0,00	0,00	0,00	0,00
6586	Frais fonctionnement des groupes d'élus	0,00	0,00		0,00	0,00		0,00	0,00
<b>Total des dépenses de gestion des services</b>		<b>737 437,00</b>	<b>91 505,67</b>	<b>0,00</b>	<b>0,00</b>	<b>0,00</b>	<b>0,00</b>	<b>0,00</b>	<b>91 505,67</b>
66	Charges financières	94 200,00	0,00		57 000,00	57 000,00		57 000,00	57 000,00
66111	Intérêts réglés à l'échéance	83 500,00	0,00		45 000,00	45 000,00		45 000,00	45 000,00
66112	Intérêts - Rattachement des ICNE	10 700,00	0,00		12 000,00	12 000,00		12 000,00	12 000,00
67	Charges spécifiques (5)	0,00	0,00		0,00	0,00		0,00	0,00
68	Dotations aux provisions, dépréciations (semi-budgétaires) (5)	0,00			0,00	0,00		0,00	0,00
022	Dépenses imprévues (dans le cadre d'une AE)			0,00					
<b>Total des charges financières et spécifiques</b>		<b>94 200,00</b>	<b>0,00</b>	<b>0,00</b>	<b>57 000,00</b>	<b>57 000,00</b>		<b>57 000,00</b>	<b>57 000,00</b>
<b>Total des dépenses réelles</b>		<b>831 637,00</b>	<b>91 505,67</b>	<b>0,00</b>	<b>57 000,00</b>	<b>57 000,00</b>	<b>0,00</b>	<b>57 000,00</b>	<b>148 505,67</b>
023	Virement à la section d'investissement	0,00			1 178 252,71	1 178 252,71		1 178 252,71	1 178 252,71
042	Opérations ordre transf. entre sections (7) (8) (9)	2 293 274,00			508 437,67	508 437,67		508 437,67	508 437,67

ORLEANS METROPOLE - BUDGET ANNEXE PTOC (HT) - BS - 2023

Envoyé en préfecture le 04/07/2023

Reçu en préfecture le 04/07/2023

Publié le Pour

ID : 045-244500468-20230622-230622H1961H2-DE

Chap. / art. (1)	Libellé	Budget de l'exercice (2)	RAR N-1 (3)  I	Vote de l'assemblée sur les AE lors de la séance budgétaire (4)	Propositions nouvelles	Vote de l'assemblée  II	Pour information Crédits gérés dans le cadre d'une AE	Crédits gérés hors AE	Vote)  III = I + II
7133	Variat° en-cours de production biens	831 637,00			148 505,67	148 505,67		148 505,67	148 505,67
71355	Variat° stocks terrains aménagés	1 461 637,00			359 932,00	359 932,00		359 932,00	359 932,00
043	Opérations ordre intérieur de la section (8) (10)	99 205,00			57 000,00	57 000,00		57 000,00	57 000,00
<b>Total des dépenses d'ordre</b>		<b>2 392 479,00</b>			<b>1 743 690,38</b>	<b>1 743 690,38</b>		<b>1 743 690,38</b>	<b>1 743 690,38</b>

Détail du calcul des ICNE au compte 66112 (11)

Montant des ICNE de l'exercice	29 848,79
Montant des ICNE de l'exercice N-1	-7 148,79
= Différence ICNE N – ICNE N-1	22 700,00

(1) Détailler les articles utilisés conformément au plan de comptes.

(2) Voir état I-B pour le contenu du budget de l'exercice.

(3) La colonne RAR n'est à renseigner qu'en l'absence de reprise anticipée lors du vote du budget primitif.

(4) Il s'agit des AE nouvelles qui sont votées lors de la séance d'adoption du budget. Cela concerne les AE relatives à de nouveaux engagements pluriannuels mais également les AE modifiant un stock d'AE existant.

(5) Hors dépenses imputées aux chapitres 016 et 017.

(6) Les dépenses de frais de personnel sont exclues des autorisations d'engagement.

(7) Les comptes 68 peuvent figurer dans le détail du chapitre si la collectivité a opté pour le régime des provisions budgétaires, conformément aux dispositions législatives et réglementaires applicables.

(8) Cf. définitions des chapitres des opérations d'ordre (DF 042 = RI 040) (DF 043 = RF 043).

(9) Aucune prévision budgétaire ne doit figurer aux articles 675 et 676 (cf. chapitre 024 « produit des cessions d'immobilisations »).

(10) Chapitre destiné à retracer les opérations particulières telles que les opérations de stocks ou liées à la tenue d'un inventaire permanent.

(11) Si le montant des ICNE de l'exercice est inférieur au montant de l'exercice N-1, le montant du compte 66112 sera négatif.

### III – VOTE DU BUDGET

#### SECTION DE FONCTIONNEMENT – RECETTES – DETAIL PAR ARTICLE

Chap / art. (1)	Libellé	Budget de l'exercice (2)	RAR N-1 (3) I	Propositions nouvelles	Vote de l'assemblée II	Total (RAR N-1 + Vote) III = I + II
<b>TOTAL</b>		<b>3 224 116,00</b>	<b>359 932,00</b>	<b>354 011,34</b>	<b>354 011,34</b>	<b>713 943,34</b>
013	Atténuations de charges (4)	0,00	0,00	0,00	0,00	0,00
016	APA	0,00	0,00	0,00	0,00	0,00
017	RSA / Régularisations de RMI	0,00	0,00	0,00	0,00	0,00
70	Prod. services, domaine, ventes diverses	1 456 632,00	359 932,00	0,00	0,00	359 932,00
7015	Ventes de terrains aménagés	1 456 632,00	359 932,00	0,00	0,00	359 932,00
73	Impôts et taxes (sauf 731)	0,00	0,00	0,00	0,00	0,00
731	Fiscalité locale	0,00	0,00	0,00	0,00	0,00
74	Dotations et participations (4)	0,00	0,00	0,00	0,00	0,00
75	Autres produits de gestion courante (4)	5 005,00	0,00	0,00	0,00	0,00
75888	Autres	5 005,00	0,00	0,00	0,00	0,00
<b>Total des recettes de gestion des services</b>		<b>1 461 637,00</b>	<b>359 932,00</b>	<b>0,00</b>	<b>0,00</b>	<b>359 932,00</b>
76	Produits financiers	0,00	0,00	0,00	0,00	0,00
77	Produits spécifiques (4)	0,00	0,00	0,00	0,00	0,00
78	Reprises amort., dépréciations, prov. (semi-budgétaires) (4)	0,00		0,00	0,00	0,00
<b>Total des recettes réelles</b>		<b>1 461 637,00</b>	<b>359 932,00</b>	<b>0,00</b>	<b>0,00</b>	<b>359 932,00</b>
042	Opérations ordre transf. entre sections (5) (6) (7)	1 663 274,00		297 011,34	297 011,34	297 011,34
7133	Variat° en-cours de production biens	831 637,00		148 505,67	148 505,67	148 505,67
71355	Variat° stocks terrains aménagés	831 637,00		148 505,67	148 505,67	148 505,67
043	Opérations ordre intérieur de la section (5) (8)	99 205,00		57 000,00	57 000,00	57 000,00
796	Transferts charges financières	99 205,00		57 000,00	57 000,00	57 000,00
<b>Total des recettes d'ordre</b>		<b>1 762 479,00</b>		<b>354 011,34</b>	<b>354 011,34</b>	<b>354 011,34</b>

#### Détail du calcul de la taxe départementale de publicité foncière pour les collectivités dites « surfiscalisées » (compte 73121) (9)

Montant brut	0,00
Compensation	0,00
Montant net	0,00

#### Détail du calcul des ICNE au compte 7622 (10)

Montant des ICNE de l'exercice	0,00
Montant des ICNE de l'exercice N-1	0,00

= Différence ICNE N – ICNE N-1	0,00
--------------------------------	------

Envoyé en préfecture le 04/07/2023	
Reçu en préfecture le 04/07/2023	
Publié le	
ID : 045-244500468-20230622-230622H1961H2-DE	

- (1) Détailler les articles utilisés conformément au plan de comptes.
- (2) Voir état I-B pour le contenu du budget de l'exercice.
- (3) La colonne RAR n'est à renseigner qu'en l'absence de reprise anticipée lors du vote du budget primitif.
- (4) Hors recettes imputées aux chapitres 016 et 017.
- (5) Cf. définitions du chapitre des opérations d'ordre (RF 042 = DI 040) (RF 043 = DF 043).
- (6) Aucune prévision budgétaire ne doit figurer aux articles 775 et 776 (cf. chapitre 024 « produit des cessions d'immobilisations »).
- (7) Les comptes 78 peuvent figurer dans le détail du chapitre si la collectivité a opté pour le régime des provisions budgétaires, conformément aux dispositions législatives et réglementaires applicables.
- (8) Ce chapitre est destiné à retracer les opérations particulières telles que les opérations de stocks ou liées à la tenue d'un inventaire permanent simplifié.
- (9) Destiné à retracer le prélèvement de la part non départementale de la taxe.
- (10) Si le montant des ICNE de l'exercice est inférieur au montant de l'exercice N-1, le montant du compte 7622 sera négatif.

## IV – ANNEXES

## ANNEXES PATRIMONIALES – ETAT DE LA DETTE – REPARTITION PAR NATURE DE DETTE

## B1.2 – REPARTITION PAR NATURE DE DETTE (hors 16449 et 166)

Nature (Pour chaque ligne, indiquer le numéro de contrat)	Emprunts et dettes à l'origine du contrat													
	Organisme prêteur ou chef de file	Date de signature	Date d'émission ou date de mobilisation (1)	Date du premier remboursement	Nominal (2)	Type de taux d'intérêt (3)	Index (4)	Taux initial		Devise	Périodicité des remboursements (6)	Profil d'amortissement (7)	Possibilité de remboursement anticipé O/N	Catégorie d'emprunt (8)
								Niveau de taux (5)	Taux actuariel					
<b>163 Emprunts obligataires (Total)</b>					0,00									
<b>164 Emprunts auprès des établissements financiers (Total)</b>					10 644 349,16									
1641 Emprunts en euros (total)					10 644 349,16									
17 D - CA 30ME Tirage 2BA PTOC	CREDIT AGRICOLE CORPORATE AND INVESTMENT BANK	12/12/2007	07/06/2011	07/03/2012	1 000 000,00	V	TAG 3M(Postfixé)-Floor 0 sur TAG	0,437	0,438	EUR	T	C	O	A-1
30 C - 00778089392U - 2006 11 214S-T3 Li4 PTOC	CAISSE D'EPARGNE	28/12/2007	28/12/2007	28/03/2008	800 000,00	V	3M(Postfixé) (Euribor 3M-Floor -0.01 sur Euribor 3M) + 0.01	4,775	4,933	EUR	T	P	O	A-1
32 F - 0701108-T3-PTOC	CAISSE D'EPARGNE	30/12/2008	30/12/2008	30/03/2009	700 000,00	F	Taux fixe à 3.87 %	3,870	3,985	EUR	T	P	O	A-1
35 E - 2003 01 001 A - T4 BAPTOC	CREDIT FONCIER DE FRANCE	29/12/2006	29/12/2006	01/03/2007	1 800 000,00	V	(Euribor 3M-Floor -0.07 sur Euribor 3M) + 0.07	3,792	3,903	EUR	T	C	O	A-1
36 B - 8 375 393 G Conso-3	CREDIT FONCIER DE FRANCE	03/09/2007	03/09/2007	01/12/2007	844 349,16	V	(Euribor 3M-Floor -0.07 sur Euribor 3M) + 0.07	4,794	4,953	EUR	T	C	O	A-1
43 C - MIN254421-conso 900000	SFIL CAFFIL	30/12/2009	30/12/2009	01/04/2010	900 000,00	V	(TAG 3M(Postfixé) + 0.005)-Floor -0.005 sur TAG 3M(Postfixé)	0,353	0,358	EUR	T	P	O	A-1
43 E - MIN254421-conso 1,4M	SFIL CAFFIL	28/12/2007	15/07/2010	01/02/2011	1 400 000,00	V	(TAG 6M(Postfixé) + 0.005)-Floor -0.005 sur TAG 6M(Postfixé)	0,530	0,539	EUR	S	P	O	A-1
46 C - MIN262347EUR	SFIL CAFFIL	21/08/2012	21/08/2012	01/03/2013	1 200 000,00	V	(TAG 6M(Postfixé) + 0.56)-Floor 0 sur TAG 6M(Postfixé)	0,648	0,659	EUR	S	P	O	A-1
64C ? CP0178 003	CREDIT AGRICOLE CORPORATE AND INVESTMENT BANK	20/12/2018	23/12/2019	23/03/2020	1 500 000,00	V	(Euribor 3M + 0.4)-Floor 0 sur Euribor 3M	0,400	0,406	EUR	T	C	O	A-1
73B - 2010001B	CAISSE D'EPARGNE	02/11/2020	29/12/2020	29/03/2021	500 000,00	V	(Euribor 3M + 0.32)-Floor 0 sur Euribor 3M	0,320	0,325	EUR	T	C	O	A-1
1643 Emprunts en devises (total)					0,00									





Nature (Pour chaque ligne, indiquer le numéro de contrat)	Emprunts et dettes à l'origine du contrat											dité des remboursements (6)	Proportion d'amortissement (7)	de remboursement anticipé O/N	gorie d'emprunt (8)	
	Organisme prêteur ou chef de file	Date de signature	Date d'émission ou date de mobilisation (1)	Date du premier remboursement	Nominal (2)	Type de taux d'intérêt (3)	Index (4)	Taux initial		Devise						
								Niveau de taux (5)	Taux actuariel							
16441 Emprunts assortis d'une option de tirage sur ligne de trésorerie (total)					0,00											
<b>165 Dépôts et cautionnements reçus (Total)</b>					<b>0,00</b>											
<b>167 Emprunts et dettes assortis de conditions particulières (Total)</b>					<b>0,00</b>											
1671 Avances consolidées du Trésor (total)					0,00											
1672 Emprunts sur comptes spéciaux du Trésor (total)					0,00											
1675 Dettes pour METP et PPP (total)					0,00											
1676 Dettes envers locataires-acquéreurs (total)					0,00											
1678 Autres emprunts et dettes (total)					0,00											
<b>168 Emprunts et dettes assimilés (Total)</b>					<b>0,00</b>											
1681 Autres emprunts (total) (9)					0,00											
1682 Bons à moyen terme négociables (total)					0,00											
1687 Autres dettes (total)					0,00											
<b>Total général</b>					<b>10 644 349,16</b>											

(1) Si un emprunt donne lieu à plusieurs mobilisations, indiquer la date de la première mobilisation.

(2) Nominal : montant emprunté à l'origine.

(3) Type de taux d'intérêt : F : fixe ; V : variable simple ; C : complexe ; R : préfixé (c'est-à-dire un taux variable qui n'est pas seulement défini comme la simple addition d'un taux usuel de référence et d'une marge exprimée en point de pourcentage).

(4) Mentionner le ou les types d'index (ex : Euribor 3 mois).

(5) Indiquer le niveau de taux à l'origine du contrat.

(6) Indiquer la périodicité des remboursements : A : annuelle , B : bimestrielle, T : trimestrielle, X autre.

(7) Indiquer C pour amortissement constant, P pour amortissement progressif, F pour *in fine*, X pour autres à préciser.

(8) Catégorie d'emprunt à l'origine. Exemple A-1 (cf. la classification des emprunts suivant la typologie de la circulaire IOCB1015077C du 25 juin 2010 sur les produits financiers offerts aux collectivités territoriales).

(9) Y compris les avances remboursables consenties au titre de l'article 25 de la loi n°2020-935 du 30 juillet 2020 de finances rectificative pour 2020, portant attribution des avances remboursables sur les recettes fiscales prévues aux articles 1594 A et 1595 du code général des impôts

Envoyé en préfecture le 04/07/2023

Reçu en préfecture le 04/07/2023

Publié le



ID : 045-244500468-20230622-230622H1961H2-DE



**IV – ANNEXES**

**ANNEXES PATRIMONIALES – ETAT DE LA DETTE – REPARTITION PAR NATURE DE DETTE**

**IV  
B1.2**

**B1.2 – REPARTITION PAR NATURE DE DETTE (hors 16449 et 166) (suite)**

Nature (Pour chaque ligne, indiquer le numéro de contrat)	Emprunts et dettes au 01/01/N												
	Couverture ? O/N (11)	Montant couvert	Catégorie d'emprunt après couverture éventuelle (12)	Capital restant dû au 01/01/N	Durée résiduelle (en années)	Type de taux (13)	Taux d'intérêt			Annuité de l'exercice			ICNE de l'exercice
							Index (14)	Niveau de taux d'intérêt à la date de vote du budget (15)	Capital	Charges d'intérêt (16)	Intérêts perçus (le cas échéant) (17)		
<b>163 Emprunts obligataires (Total)</b>		0,00		0,00						0,00	0,00	0,00	0,00
<b>164 Emprunts auprès des établissements financiers (Total)</b>		0,00		4 612 647,51						573 772,62	121 023,20	0,00	20 569,27
1641 Emprunts en euros (total)		0,00		4 612 647,51						573 772,62	121 023,20	0,00	20 569,27
17 D - CA 30ME Tirage 2BA PTOC	N	0,00	A-1	388 889,26	6,93	F	Taux fixe à 0.09 %	0,091	55 555,52	335,80	0,00	20,00	
30 C - 00778089392U - 2006 11 214S-T3 Li4 PTOC	N	0,00	A-1	276 870,00	4,99	V	(TAG 3M(Postfixé) + 0.01)-Floor -0.01 sur TAG	2,030	50 167,35	7 899,54	0,00	69,47	
32 F - 0701108-T3-PTOC	N	0,00	A-1	268 896,99	6,00	F	Taux fixe à 3.87 %	3,985	40 614,36	9 956,43	0,00	24,54	
35 E - 2003 01 001 A - T4 BAPTOC	N	0,00	A-1	360 000,00	3,92	V	(TAG 3M(Postfixé) + 0.12)-Floor -0.12 sur TAG	1,875	90 000,00	9 689,25	0,00	862,78	
36 B - 8 375 393 G Conso-3	N	0,00	A-1	61 107,56	0,92	V	(TAG 3M(Postfixé) + 0.14)-Floor -0.14 sur TAG	1,923	61 107,56	1 041,05	0,00	0,00	
43 C - MIN254421-conso 900000	N	0,00	A-1	333 947,94	7,00	V	(TAG 3M(Postfixé) + 0.005)-Floor -0.005 sur TAG	2,055	45 532,50	7 444,70	0,00	2 776,47	
43 E - MIN254421-conso 1,4M	N	0,00	A-1	571 971,32	7,58	V	(TAG 6M(Postfixé) + 0.005)-Floor -0.005 sur TAG	0,645	70 610,03	9 355,58	0,00	7 945,63	

ORLEANS METROPOLE - BUDGET ANNEXE PTOC (HT) - BS - 2023

Envoyé en préfecture le 04/07/2023

Reçu en préfecture le 04/07/2023



Publié le

ID : 045-244500468-20230622-230622H1961H2-DE

Nature (Pour chaque ligne, indiquer le numéro de contrat)	Couverture ? O/N (11)	Montant couvert	Catégorie d'emprunt après couverture éventuelle (12)	Capital restant dû au 01/01/N	Durée résiduelle (en années)	Emprunts et dettes au 01/01/N			Capital	Charges d'intérêt (16)	Intérêts perçus (le cas échéant) (17)	ICNE de l'exercice
						Type de taux (13)	Taux d'intérêt					
							Index (14)	Niveau de taux d'intérêt à la date de vote du budget (15)				
46 C - MIN262347EUR	N	0,00	A-1	625 964,44	9,67	V	(TAG 6M(Postfixé) + 0.56)-Floor 0 sur TAG	1,642	60 185,30	15 994,16	0,00	8 240,13
64C ? CP0178 003	N	0,00	A-1	1 275 000,00	16,98	V	6M(Postfixé) (Euribor 3M + 0.4)-Floor 0 sur Euribor 3M	2,563	75 000,00	44 095,48	0,00	537,31
73B - 2010001B	N	0,00	A-1	450 000,00	17,99	V	(Euribor 3M + 0.32)-Floor 0 sur Euribor 3M	2,507	25 000,00	15 211,21	0,00	92,94
1643 Emprunts en devises (total)		0,00		0,00					0,00	0,00	0,00	0,00
16441 Emprunts assortis d'une option de tirage sur ligne de trésorerie (total) (10)		0,00		0,00					0,00	0,00	0,00	0,00
<b>165 Dépôts et cautionnements reçus (Total)</b>		<b>0,00</b>		<b>0,00</b>					<b>0,00</b>	<b>0,00</b>	<b>0,00</b>	<b>0,00</b>
<b>167 Emprunts et dettes assortis de conditions particulières (Total)</b>		<b>0,00</b>		<b>0,00</b>					<b>0,00</b>	<b>0,00</b>	<b>0,00</b>	<b>0,00</b>
1671 Avances consolidées du Trésor (total)		0,00		0,00					0,00	0,00	0,00	0,00
1672 Emprunts sur comptes spéciaux (total)		0,00		0,00					0,00	0,00	0,00	0,00
1675 Dettes pour METP et PPP (total)		0,00		0,00					0,00	0,00	0,00	0,00
1676 Dettes envers locataires-acquéreurs (total)		0,00		0,00					0,00	0,00	0,00	0,00
1678 Autres emprunts et dettes (total)		0,00		0,00					0,00	0,00	0,00	0,00
<b>168 Emprunts et dettes assimilés (Total)</b>		<b>0,00</b>		<b>0,00</b>					<b>0,00</b>	<b>0,00</b>	<b>0,00</b>	<b>0,00</b>
1681 Autres emprunts (total)		0,00		0,00					0,00	0,00	0,00	0,00
1682 Bons à moyen terme négociables (total)		0,00		0,00					0,00	0,00	0,00	0,00
1687 Autres dettes (total)		0,00		0,00					0,00	0,00	0,00	0,00
<b>Total général</b>		<b>0,00</b>		<b>4 612 647,51</b>					<b>573 772,62</b>	<b>121 023,20</b>	<b>0,00</b>	<b>20 569,27</b>

(10) S'agissant des emprunts assortis d'une ligne de trésorerie, il faut faire ressortir le remboursement du capital de la dette prévue pour l'exercice correspondant au véritable endettement.

(11) Si l'emprunt est soumis à couverture, il convient de compléter le tableau « détail des opérations de couverture ».

(12) Catégorie d'emprunt. Exemple A-1 (cf. la classification des emprunts suivant la typologie de la circulaire IOCB1015077C du 25 juin 2010 sur les produits financiers offerts aux collectivités territoriales).

(13) Type de taux d'intérêt après opérations de couverture : F : fixe ; V : variable simple ; C : complexe (c'est-à-dire un taux variable qui n'est pas seulement défini comme la simple addition d'un taux usuel de référence et d'une

(14) Mentionner l'index en cours au 01/01/N après opérations de couverture.

(15) Taux après opérations de couverture éventuelles. Pour les emprunts à taux variable, indiquer le niveau à la date de vote du budget.

(16) Il s'agit des intérêts dus au titre du contrat initial et comptabilisés à l'article 66111 « Intérêts réglés à l'échéance » (intérêts décaissés) et intérêts éventuels dus au titre du contrat d'échange éventuel et comptabilisés à l'article 668.

(17) Indiquer les intérêts éventuellement reçus au titre du contrat d'échange éventuel et comptabilisés au 768.



**IV – ANNEXES**

**ANNEXES PATRIMONIALES – ETAT DE LA DETTE – REPARTITION DES EMPRUNTS PAR STRUCTURE DE TAUX**

B1.3

**B1.3 – REPARTITION DES EMPRUNTS PAR STRUCTURE DE TAUX (HORS A1)**

Emprunts ventilés par structure de taux selon le risque le plus élevé (Pour chaque ligne, indiquer le numéro de contrat) (1)	Organisme prêteur ou chef de file	Nominal (2)	Capital restant dû au 01/01/N (3)	Type d'indices (4)	Durée du contrat	Dates des périodes bonifiées	Taux minimal (5)	Taux maximal (6)	Coût de sortie (7)	Taux maximal après couverture éventuelle (8)	Niveau du taux à la date de vote du budget (9)	Intérêts à payer au cours de l'exercice (10)	Intérêts à percevoir au cours de l'exercice (le cas échéant) (11)	% par type de taux selon le capital restant dû
Echange de taux, taux variable simple plafonné (cap) ou encadré (tunnel) (A)														
<b>TOTAL (A)</b>		<b>0,00</b>	<b>0,00</b>						<b>0,00</b>			<b>0,00</b>	<b>0,00</b>	<b>0,00</b>
Barrière simple (B)														
<b>TOTAL (B)</b>		<b>0,00</b>	<b>0,00</b>						<b>0,00</b>			<b>0,00</b>	<b>0,00</b>	<b>0,00</b>
Option d'échange (C)														
<b>TOTAL (C)</b>		<b>0,00</b>	<b>0,00</b>						<b>0,00</b>			<b>0,00</b>	<b>0,00</b>	<b>0,00</b>
Multiplicateur jusqu'à 3 ou multiplicateur jusqu'à 5 capé (D)														
<b>TOTAL (D)</b>		<b>0,00</b>	<b>0,00</b>						<b>0,00</b>			<b>0,00</b>	<b>0,00</b>	<b>0,00</b>
Multiplicateur jusqu'à 5 (E)														
<b>TOTAL (E)</b>		<b>0,00</b>	<b>0,00</b>						<b>0,00</b>			<b>0,00</b>	<b>0,00</b>	<b>0,00</b>
Autres types de structures (F)														
<b>TOTAL (F)</b>		<b>0,00</b>	<b>0,00</b>						<b>0,00</b>			<b>0,00</b>	<b>0,00</b>	<b>0,00</b>
<b>TOTAL GENERAL</b>		<b>0,00</b>	<b>0,00</b>						<b>0,00</b>			<b>0,00</b>	<b>0,00</b>	<b>0,00</b>

(1) Répartir les emprunts selon le type de structure de taux (de A à F selon la classification de la charte de bonne conduite) en fonction du risque le plus élevé à courir sur toute la durée de vie du contrat de prêt et après opérations de couverture éventuelles.

(2) Nominal : montant emprunté à l'origine. En cas de couverture partielle d'un emprunt, indiquer séparément sur deux lignes la part du nominal couvert et la part non couverte.

(3) En cas de couverture partielle d'un emprunt, indiquer séparément sur deux lignes la part du capital restant dû couvert et la part non couverte.

(4) Indiquer la classification de l'indice sous-jacent suivant la typologie de la circulaire du 25 juin 2010 sur les produits financiers (de 1 à 6). 1 : Indice zone euro / 2 : Indices inflation française ou zone euro ou écart entre ces indices / 3 : Ecart indice zone euro / 4 : Indices hors zone euro ou écart d'indices dont l'un est hors zone euro / 5 : écarts d'indices hors zone euro / 6 : autres indices.

(5) Taux hors opération de couverture. Indiquer le montant, l'index ou la formule correspondant au taux minimal du contrat de prêt sur toute la durée du contrat.

(6) Taux hors opération de couverture. Indiquer le montant, l'index ou la formule correspondant au taux maximal du contrat de prêt sur toute la durée du contrat.

(7) Coût de sortie : indiquer le montant de l'indemnité contractuelle de remboursement définitif de l'emprunt au 01/01/N ou le cas échéant, à la prochaine date d'échéance.

(8) Montant, index ou formule.

(9) Indiquer le niveau de taux après opérations de couverture éventuelles. Pour les emprunts à taux variables, indiquer le niveau du taux à la date de vote du budget.

(10) Indiquer les intérêts à payer au titre du contrat initial et comptabilisés à l'article 66111 et des intérêts éventuels à payer au titre du contrat d'échange et comptabilisés à l'article 668.

(11) Indiquer les intérêts à percevoir au titre du contrat d'échange et comptabilisés au 768.

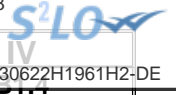

## IV – ANNEXES

## ANNEXES PATRIMONIALES – ETAT DE LA DETTE – TYPOLOGIE DE LA REPARTITION DE L'ENCOURS

## B1.4 – TYPOLOGIE DE LA REPARTITION DE L'ENCOURS (1)

Indices sous-jacents		(1) Indices zone euro	(2) Indices inflation française ou zone euro ou écart entre ces indices	(3) Ecart d'indices zone euro	(4) Indices hors zone euro et écarts d'indices dont l'un est un indice hors zone euro	(5) Ecart d'indices hors zone euro	(6) Autres indices
<b>Structure</b>							
<b>(A) Taux fixe simple. Taux variable simple. Echange de taux fixe contre taux variable ou inversement. Echange de taux structuré contre taux variable ou taux fixe (sens unique). Taux variable simple plafonné (cap) ou encadré (tunnel)</b>	Nombre de produits	10	0	0	0	0	
	% de l'encours	99,99	0,00	0,00	0,00	0,00	
	Montant en euros	4 612 647,51	0,00	0,00	0,00	0,00	
<b>(B) Barrière simple. Pas d'effet de levier</b>	Nombre de produits	0	0	0	0	0	
	% de l'encours	0,00	0,00	0,00	0,00	0,00	
	Montant en euros	0,00	0,00	0,00	0,00	0,00	
<b>(C) Option d'échange (swaption)</b>	Nombre de produits	0	0	0	0	0	
	% de l'encours	0,00	0,00	0,00	0,00	0,00	
	Montant en euros	0,00	0,00	0,00	0,00	0,00	
<b>(D) Multiplicateur jusqu'à 3 ; multiplicateur jusqu'à 5 capé</b>	Nombre de produits	0	0	0	0	0	
	% de l'encours	0,00	0,00	0,00	0,00	0,00	
	Montant en euros	0,00	0,00	0,00	0,00	0,00	
<b>(E) Multiplicateur jusqu'à 5</b>	Nombre de produits	0	0	0	0	0	
	% de l'encours	0,00	0,00	0,00	0,00	0,00	
	Montant en euros	0,00	0,00	0,00	0,00	0,00	
<b>(F) Autres types de structures</b>	Nombre de produits						0
	% de l'encours						0,00
	Montant en euros						0,00

(1) Cette annexe retrace le stock de dette au 01/01/N après opérations de couverture éventuelles.



## IV – ANNEXES

ANNEXES BUDGETAIRES  
EQUILIBRE BUDGETAIRE – DEPENSES

C1.1

## DEPENSES A COUVRIR PAR DES RESSOURCES PROPRES

Art. (1)	Libellé (1)	Budget de l'exercice (hors RAR) (BP + BS + DM)	Propositions nouvelles	Vote (2)
<b>DEPENSES TOTALES A COUVRIR PAR DES RESSOURCES PROPRES = A + B</b>		<b>I 630 000,00</b>	<b>0,00</b>	<b>II 0,00</b>
<b>16 Emprunts et dettes assimilées (A)</b>		<b>630 000,00</b>	<b>0,00</b>	<b>0,00</b>
1631	Emprunts obligataires	0,00	0,00	0,00
1641	Emprunts en euros	630 000,00	0,00	0,00
1643	Emprunts en devises	0,00	0,00	0,00
16441	Opérations afférentes à l'emprunt	0,00	0,00	0,00
1671	Avances consolidées du Trésor	0,00	0,00	0,00
1672	Emprunts sur comptes spéciaux du Trésor	0,00	0,00	0,00
1678	Autres emprunts et dettes	0,00	0,00	0,00
1681	Autres emprunts	0,00	0,00	0,00
1682	Bons à moyen terme négociables	0,00	0,00	0,00
1687	Autres dettes	0,00	0,00	0,00
<b>Dépenses et transferts à déduire des ressources propres (B)</b>		<b>0,00</b>	<b>0,00</b>	<b>0,00</b>
10...	Reprise de dotations, fonds divers et réserves			
10...	Reversement de dotations, fonds divers et réserves			
139	Subv. invest. transférées cpte résultat	0,00	0,00	0,00

	Op. de l'exercice III = I + II	Restes à réaliser en dépenses de l'exercice précédent (3)	Solde d'exécution D001 (3)	TOTAL IV
<b>Dépenses à couvrir par des ressources propres</b>	<b>630 000,00</b>	<b>0,00</b>	<b>1 672 490,59</b>	<b>2 302 490,59</b>

(1) Détailler les chapitres budgétaires par article conformément au plan de comptes.

(2) Crédits de l'exercice votés lors de la séance.

(3) Inscrire uniquement si le compte administratif est voté ou en cas de reprise anticipée des résultats de l'exercice précédent.



**IV – ANNEXES**  
**ANNEXES BUDGETAIRES**  
**EQUILIBRE BUDGETAIRE – RECETTES**

C1.2

**RESSOURCES PROPRES**

Art. (1)	Libellé (1)	Budget de l'exercice (hors RAR) (BP + BS + DM)	Propositions nouvelles	Vote (2)
<b>RECETTES (RESSOURCES PROPRES) = a + b</b>		<b>V</b>	<b>1 178 252,71</b>	<b>VI</b> <b>1 178 252,71</b>
<b>Ressources propres externes de l'année (a)</b>		<b>0,00</b>	<b>0,00</b>	<b>0,00</b>
10221	TLE	0,00	0,00	0,00
10222	FCTVA	0,00	0,00	0,00
10226	Taxe d'aménagement (3)	0,00	0,00	0,00
10228	Autres fonds d'investissement	0,00	0,00	0,00
13146	Attributions compensation investissement	0,00	0,00	0,00
13156	Attributions compensation investissement	0,00	0,00	0,00
13246	Attributions compensation investissement	0,00	0,00	0,00
13256	Attributions compensation investissement	0,00	0,00	0,00
138	Autres subventions invest. non transf.	0,00	0,00	0,00
26...	Participations et créances rattachées			
27...	Autres immobilisations financières			
<b>Ressources propres internes de l'année (b) (4)</b>		<b>0,00</b>	<b>1 178 252,71</b>	<b>1 178 252,71</b>
15...	Provisions pour risques et charges			
169	Primes de remboursement des obligations	0,00	0,00	0,00
26...	Participations et créances rattachées			
27...	Autres immobilisations financières			
28...	Amortissement des immobilisations			
29...	Dépréciations des immobilisations			
31...	Matières premières (et fournitures) (5)			
33...	En-cours de production de biens (5)			
35...	Stocks de produits (5)			
39...	Dépréciation des stocks et en-cours			
481...	Charges à rép. sur plusieurs exercices			
49...	Dépréciation des comptes de tiers			
59...	Dépréciation des comptes financiers			
024	Produits des cessions d'immobilisations	0,00	0,00	0,00
021	Virement de la section de fonctionnement	0,00	1 178 252,71	1 178 252,71

	Opérations de l'exercice VII = V + VI	Restes à réaliser en recettes de l'exercice précédent (6)	Solde d'exécution R001 (6)	Affectation R1068 (6)	TOTAL VIII
<b>Total ressources propres disponibles</b>	<b>1 178 252,71</b>	<b>0,00</b>	<b>0,00</b>	<b>0,00</b>	<b>1 178 252,71</b>

	Montant
<b>Dépenses à couvrir par des ressources propres</b>	<b>IV</b> <b>2 302 490,59</b>
<b>Ressources propres disponibles</b>	<b>VIII</b> <b>1 178 252,71</b>
<b>Solde</b>	<b>IX = VIII – IV (7)</b> <b>-1 124 237,88</b>

(1) Les comptes 15, 169, 26, 27, 28, 29, 39, 481, 49 et 59 sont à détailler conformément au plan de comptes.

(2) Crédits de l'exercice votés lors de la séance.

(3) Le compte 10226 peut être utilisé uniquement par les communes et les établissements publics à fiscalité propre.

(4) Les comptes 15, 29, 39, 49 et 59 sont présentés uniquement si la collectivité ou l'établissement applique le régime des provisions budgétaires.

(5) Les comptes 31, 33 et 35 ne peuvent être utilisés que pour les budgets utilisant la comptabilité de stock. Par conséquent, seuls les budgets retraçant les dépenses et les recettes d'un lotissement ou d'une ZAC peuvent utiliser les comptes susmentionnés.

(6) Inscrire uniquement si le compte administratif est voté ou en cas de reprise anticipée des résultats de l'exercice précédent.

(7) Indiquer le signe algébrique.

Envoyé en préfecture le 04/07/2023  
Reçu en préfecture le 04/07/2023  
Publié le   
ID : 045-244500468-20230622-230622H1961H2-DE

**V – ARRETE ET SIGNATURES****ARRETE ET SIGNATURES**

Nombre de membres en exercice : 0

Nombre de membres présents : 0

Nombre de suffrages exprimés : 0

VOTES :

Pour : 0

Contre : 0

Abstentions : 0

Date de convocation :

Présenté par (1),

A , le

Délibéré par l'assemblée (2), réunie en session

A , le

Les membres de l'assemblée délibérante (2),(3).

---

Certifié exécutoire par (1), compte tenu de la transmission en préfecture, le , et de la publication le

A , le

(1) Indiquer « la présidente » ou « le président ».

(2) Indiquer la nature de l'assemblée délibérante : du conseil régional de ..., de la Collectivité territoriale unique de ..., de la métropole de ..., du Conseil syndical de ...

(3) L'ajout des signataires est désormais facultatif.



# REPUBLIQUE FRANÇAISE

## **EPCI : ORLEANS METROPOLE (1)**

AGREGÉ AU BUDGET PRINCIPAL DE BUDGET PRINCIPAL METROPOLE (2)

Numéro SIRET : 24450046800115

POSTE COMPTABLE : SGC ORLEANS METROPOLE

**M. 57**

**Budget supplémentaire (3)**

**Voté par nature**

BUDGET : BUDGET ANNEXE CFA (TTC) (4)

ANNEE 2023

(1) Indiquer soit le nom de la collectivité, soit le libellé de l'établissement, soit le nom du syndicat mixte relevant de l'article L. 5721-2 du CGCT.

(2) A compléter s'il s'agit d'un budget annexe.

(3) Préciser s'il s'agit du budget supplémentaire ou d'une décision modificative.

(4) Indiquer le budget concerné : budget principal ou libellé du budget annexe.

# Sommaire

## I - Informations générales

A - Informations statistiques, fiscales et financières	4
B - Modalités de vote du budget	5
C1 - Exécution du budget de l'exercice précédent - Résultats	6
C2 - Exécution du budget de l'exercice précédent - RAR Dépenses	7
C3 - Exécution du budget de l'exercice précédent - RAR Recettes	8

## II - Présentation générale du budget

A - Vue d'ensemble - Vote et reports	9
B1 - Présentation des AP votées	10
B2 - Présentation des AE votées	11
C1 - Equilibre financier du budget - Investissement	12
C2 - Equilibre financier du budget - Fonctionnement	15
D1 - Balance générale - Dépenses	17
D2 - Balance générale - Recettes	19

## III - Vote du budget

A - Section d'investissement - Vue d'ensemble	21
A1 - Section d'investissement - Dépenses - Détail par article	25
A2.1 - Section d'investissement - Dépenses - Vue d'ensemble des opérations d'équipement	27
A2.2 - Section d'investissement - Dépenses - Détail des opérations d'équipement gérées en AP	28
A2.3 - Section d'investissement - Dépenses - Détail des opérations d'équipement gérées hors AP	29
A3 - Section d'investissement - Recettes - Détail par article	30
B - Section de fonctionnement - Vue d'ensemble	32
B1 - Section de fonctionnement - Dépenses - Détail par article	35
B2 - Section de fonctionnement - Recettes - Détail par article	39

## IV - Annexes

### A - Présentation croisée

A1 - Section d'investissement - Vue d'ensemble	41
A1.01 - Opérations non ventilables	43
A1.900 - Fonction 0 - Services généraux	44
A1.900-5 - Fonction 0-5 - Gestion des fonds européens	47
A1.901 - Fonction 1 - Sécurité	48
A1.902 - Fonction 2 - Enseignement, formation professionnelle et apprentissage	49
A1.903 - Fonction 3 - Culture, vie sociale, jeunesse, sports et loisirs	52
A1.904 - Fonction 4 - Santé et action sociale (hors RSA)	55
A1.904-4 - Fonction 4-4 - RSA	58
A1.905 - Fonction 5 - Aménagement des territoires et habitat	59
A1.906 - Fonction 6 - Action économique	62
A1.907 - Fonction 7 - Environnement	64
A1.908 - Fonction 8 - Transports	67
A2 - Section de fonctionnement - Vue d'ensemble	71
A2.01 - Opérations non ventilables	73
A2.930 - Fonction 0 - Services généraux	74
A2.930-5 - Fonction 0-5 - Gestion des fonds européens	77
A2.931 - Fonction 1 - Sécurité	78
A2.932 - Fonction 2 - Enseignement, formation professionnelle et apprentissage	79
A2.933 - Fonction 3 - Culture, vie sociale, jeunesse, sports et loisirs	82
A2.934 - Fonction 4 - Santé et action sociale (hors APA et RSA/Régularisation de RMI)	85
A2.934-3 - Fonction 4-3 - APA	88
A2.934-4 - Fonction 4-4 - RSA/Régularisation de RMI	89
A2.935 - Fonction 5 - Aménagement des territoires et habitat	90
A2.936 - Fonction 6 - Action économique	93
A2.937 - Fonction 7 - Environnement	95
A2.938 - Fonction 8 - Transports	98

### B - Annexes patrimoniales

B1.1 - Etat de la dette - Détail des crédits de trésorerie	Sans Objet
B1.2 - Etat de la dette - Répartition par nature de dette	Sans Objet
B1.3 - Etat de la dette - Répartition par structure de taux	Sans Objet
B1.4 - Etat de la dette - Typologie de la répartition de l'encours	Sans Objet



B1.5 - Etat de la dette - Détail des opérations de couverture	
B1.6 - Etat de la dette - Dette pour financer l'emprunt d'un autre organisme	
B1.7 - Etat de la dette - Autres dettes	
B2 - Méthodes utilisées pour les amortissements	
B3.1 - Etat des provisions constituées	
B3.2 - Etalement des provisions	
B4 - Etat des charges transférées	
B5 - Détail des chapitres d'opérations pour comptes de tiers	
B6 - Prêts	
B7.1 - Etat synthétique des engagements donnés	
B7.2 - Etat synthétique des engagements reçus	
B7.3 - Etat des emprunts garantis	
B7.4 - Calcul du ratio d'endettement relatif aux emprunts garantis	
B7.5 - Etat des contrats de crédit-bail	
B7.6 - Etat des marchés de partenariat	
B7.7 - Etat des recettes grevées d'affectation spéciale	
B7.8 - Autres engagements donnés	
B7.9 - Autres engagements reçus	
B8 - Subventions versées	
B9 - Etat du personnel	
B10 - Liste des organismes dans lesquels la collectivité a pris un engagement financier	
B11.1 - Liste des organismes de regroupement	
B11.2 - Liste des établissements publics créés	
B11.3 - Liste des services individualisés dans un budget annexe	
<b>C - Annexes budgétaires</b>	
C1.1 - Equilibre budgétaire - Dépenses	102
C1.2 - Equilibre budgétaire - Recettes	103
<b>D - Autres éléments d'information</b>	
D1 - Liste des services assujettis à la TVA et non érigés en budget annexe	Sans Objet
D2.1 - Services ferroviaires régionaux des voyageurs - Volet 1 : Budget	Sans Objet
D2.2 - Services ferroviaires régionaux des voyageurs - Volet 2 : Compte d'exploitation	Sans Objet
D3 - Décisions en matière de taux	Sans Objet
D4.1 - Etats de la répartition de la TEOM - Investissement	Sans Objet
D4.2 - Etats de la répartition de la TEOM - Fonctionnement	Sans Objet
D5.1 - Etats des dépenses et recettes des services d'eau et d'assainissement - Fonctionnement (2)	Sans Objet
D5.2 - Etats des dépenses et recettes des services d'eau et d'assainissement - Investissement (2)	Sans Objet
<b>V - Arrêté et signatures</b>	
A - Arrêté et signatures	105

Préciser, pour chaque annexe, si l'état est joint ou sans objet.

Dans l'ensemble des tableaux, les cases grisées ne doivent pas être remplies.

Conformément à l'instruction budgétaire et comptable, il convient de mentionner que :

dans la présentation croisée, la rubrique fonctionnelle 01 – Opérations non ventilables comprend les impôts et taxes non affectés, les dotations et participations, la dette et les opérations financières, les opérations patrimoniales en investissement, les frais de fonctionnement des groupes d'élus en fonctionnement ;  
*les opérations d'ordre doivent figurer en italique.*

(1) A utiliser également par les collectivités de moins de 3500 habitants qui mobiliseraient des AP-AE régies par l'article L.5217-10-7 du CGCT après avoir adopté un règlement budgétaire et financier conformément à l'article L. 5217-10-9. Si la collectivité opte pour ce régime, la collectivité ne renseigne pas les annexes C2.1 et C2.2 de la partie IV « Annexes ». Les projets de dotations d'AP-AE inscrits sur les annexes B1 et B2 de la partie II apparaissent alors dans les états de la partie III « Vote du budget », sinon les montants dans les champs AP-AE sont par convention de 0.

(2) Cet état ne peut être produit que par les communes dont la population est inférieure à 500 habitants et qui gèrent les services de distribution de l'eau potable et d'assainissement sous forme de régie simple sans budget annexe (art. L. 2221-11 du CGCT)



**I – INFORMATIONS GENERALES**  
**INFORMATIONS STATISTIQUES, FISCALES ET FINANCIERES**

**Informations statistiques**

**Valeurs**

Population totale

**Informations fiscales (N-2)**

**Collectivité**

Indicateur de ressources fiscales ou potentiel fiscal par habitant (1)

**Informations financières – ratios**

**Valeurs**

1	Dépenses réelles de fonctionnement / population
2	Recettes réelles de fonctionnement / population
3	Dépenses d'équipement brut / population
4	Encours de dette / population (2) (3)
5	DGF / population
6	Dépenses de personnel / dépenses réelles de fonctionnement (4)
7	Dépenses réelles de fonctionnement et remboursement annuel de la dette en capital / recettes réelles de fonctionnement (4)
8	Dépenses d'équipement brut / recettes réelles de fonctionnement
9	Encours de la dette / recettes réelles de fonctionnement (2) (3) (4)
10	Epargne brute / recettes réelles de fonctionnement (2) (4)

(1) A renseigner selon les dispositions législatives et réglementaires applicables à la collectivité. Informations comprises dans la fiche de répartition de la DGF de l'exercice N-1, établie sur la base des informations N-2 (transmise par les services préfectoraux).

(2) Les ratios s'appuyant sur l'encours de la dette se calculent à partir du montant de la dette au 1<sup>er</sup> janvier N.

(3) L'encours de dette doit comprendre les avances remboursables consenties au titre de l'article 25 de la loi n° 2020-935 du 30 juillet 2020 de finances rectificative pour 2020, portant attribution des avances remboursables sur les recettes fiscales prévues aux articles 1594 A et 1595 du code général des impôts

(4) Pour les syndicats mixtes, seules ces données sont à renseigner.

## I – INFORMATIONS GENERALES

### MODALITES DE VOTE DU BUDGET

I – L'assemblée délibérante vote le présent budget :

- au niveau du chapitre (1) pour la section d'investissement ;
- au niveau du chapitre (1) pour la section de fonctionnement ;
- sans (2) vote formel sur les chapitres « opérations d'équipement » ;
- sans (2) vote formel sur chacun des chapitres.

La liste des articles spécialisés sur lesquels l'ordonnateur ne peut procéder à des virements d'article à article est la suivante :

II – En l'absence de mention au paragraphe I ci-dessus, le budget est réputé voté par chapitre, sans vote formel sur chacun des chapitres, en fonctionnement et en investissement sans vote formel pour les chapitres « opération d'équipement ».

III – Conformément à l'article L. 5217-10-6 du CGCT, l'assemblée délibérante autorise le président à opérer des virements de crédits de paiement de chapitre à chapitre, à l'exclusion des crédits relatifs aux dépenses de personnel, dans les limites suivantes (3) :

- Fonctionnement : %
- Investissement : %

IV – En l'absence de mention au paragraphe III ci-dessus, le président est réputé ne pas avoir reçu l'autorisation de l'assemblée délibérante de pratiquer des virements de crédits de paiement de chapitre à chapitre.

V – Les provisions sont budgétaires Délibération n° 5 du 13/12/2005 (4).

VI – La comparaison s'effectue par rapport au budget de l'exercice (5).

VII – Le présent budget a été voté sans reprise des résultats de l'exercice N-1 (6).

(1) A compléter par « du chapitre » ou « de l'article ».

(2) Indiquer « avec » ou « sans ».

(3) Au maximum dans la limite de 7,5% des dépenses réelles de chaque section.

(4) A compléter par un seul des deux choix suivants :

- semi budgétaire ;
- budgétaire par délibération N°... du ...

(5) Budget de l'exercice = budget primitif + budget supplémentaire + décision modificative, s'il y a lieu.

(6) A compléter par un seul des trois choix suivants :

- sans reprise des résultats de l'exercice N-1 ;
- avec reprise des résultats de l'exercice N-1 après le vote du compte administratif ;
- avec reprise anticipée des résultats de l'exercice N-1.





**I – INFORMATIONS GENERALES**  
**EXECUTION DU BUDGET DE L'EXERCICE PRECEDENT – RESULTATS (1)**

	RESULTAT DE L'EXERCICE N-1			
	Dépenses	Recettes	Solde d'exécution ou résultat reporté	Résultat ou solde (A) (2)
<b>TOTAL DU BUDGET</b>	0,00	0,00	0,00	A1 0,00
<b>Investissement</b>	0,00	0,00	(3) 0,00	A2 0,00
<b>Fonctionnement</b>	0,00	0,00	(4) 0,00	A3 0,00

	RESTES A REALISER N-1		
	Dépenses	Recettes	Solde (B)
<b>TOTAL des RAR</b>	I + II 0,00	III + IV 0,00	B1 0,00
<b>Investissement</b>	I 0,00	III 0,00	B2 0,00
<b>Fonctionnement</b>	II 0,00	IV 0,00	B3 0,00

RESULTAT CUMULE = (A) + (B) (5)		
<b>TOTAL</b>	<b>A1 + B1</b>	0,00
<b>Investissement</b>	<b>A2 + B2</b>	0,00
<b>Fonctionnement</b>	<b>A3 + B3</b>	0,00

(1) État à compléter uniquement en cas de reprise des résultats de l'exercice N-1 après le vote du compte administratif ou en cas de reprise anticipée des résultats de l'exercice N-1.

(2) Indiquer le signe – si dépenses > recettes, et + si recettes > dépenses.

(3) Solde d'exécution de N-2 reporté sur la ligne budgétaire 001 du compte administratif N-1. Indiquer le signe – si dépenses > recettes, et + si recettes > dépenses.

(4) Résultat de fonctionnement reporté sur la ligne budgétaire 002 du compte administratif N-1. Indiquer le signe – si déficitaire, et + si excédentaire.

(5) Indiquer le signe – si déficit et + si excédent.

## I – INFORMATIONS GENERALES

### EXECUTION DU BUDGET DE L'EXERCICE PRECEDENT – RAR DEPENSES

#### DETAIL DES RESTES A REALISER N-1 EN DEPENSES (1)

Chap. / art. (2)	Libellé	Dépenses engagées non mandatées
<b>SECTION D'INVESTISSEMENT – TOTAL</b>		(I) <b>0,00</b>
018	RSA	0,00
10	Dotations, fonds divers et réserves	0,00
13	Subventions d'investissement (3)	0,00
16	Emprunts et dettes assimilées	0,00
18	Cpte de liaison : affectation (BA,régie)	0,00
20	Immobilisations incorporelles (sauf le 204) (3)	0,00
204	Subventions d'équipement versées (3) (5)	0,00
21	Immobilisations corporelles (3)	0,00
22	Immobilisations reçues en affectation (3)	0,00
23	Immobilisations en cours (sauf 2324) (3)	0,00
26	Participations et créances rattachées	0,00
27	Autres immobilisations financières (3)	0,00
45	Chapitres d'opérations pour compte de tiers	0,00
<b>SECTION DE FONCTIONNEMENT – TOTAL</b>		(II) <b>0,00</b>
011	Charges à caractère général (4)	0,00
012	Charges de personnel et frais assimilés (4)	0,00
014	Atténuations de produits	0,00
016	APA	0,00
017	RSA / Régularisations de RMI	0,00
65	Autres charges de gestion courante (4)	0,00
6586	Frais fonctionnement des groupes d'élus	0,00
66	Charges financières	0,00
67	Charges spécifiques (4)	0,00

(1) Il s'agit des restes à réaliser établis conformément à la comptabilité d'engagement annuelle. A servir uniquement en cas de reprise des résultats de l'exercice précédent, soit après le vote du compte administratif, soit en cas de reprise anticipée des résultats.

Les restes à réaliser de la section de fonctionnement correspondent : en dépenses, aux dépenses engagées non mandatées et non rattachées telles qu'elles ressortissent de la comptabilité des engagements ; et en recettes, aux recettes certaines n'ayant pas donné lieu à l'émission d'un titre et non rattachées.

Les restes à réaliser de la section d'investissement correspondent : en dépenses, aux dépenses engagées non mandatées au 31/12 de l'exercice précédent telles qu'elles ressortissent de la comptabilité des engagements ; et en recettes, aux recettes certaines n'ayant pas donné lieu à l'émission d'un titre au 31/12 de l'exercice précédent.

(2) Suivant le niveau de vote retenu par l'assemblée délibérante.

(3) Hors dépenses imputées au chapitre 018.

(4) Hors dépenses imputées aux chapitres 016 et 017.

(5) Le chapitre 204 « Subventions d'équipement versées » est un chapitre globalisé regroupant les comptes 204 et 2324.



## I – INFORMATIONS GENERALES

### EXECUTION DU BUDGET DE L'EXERCICE PRECEDENT – RAR RECETTES

#### DETAIL DES RESTES A REALISER N-1 EN RECETTES (1)

Chap. / art. (2)	Libellé	Titres restant à émettre
<b>SECTION D'INVESTISSEMENT – TOTAL</b>		(III) <b>0,00</b>
018	RSA	0,00
024	Produits des cessions d'immobilisations	0,00
10	Dotations, fonds divers et réserves	0,00
13	Subventions d'investissement (reçues) (3)	0,00
16	Emprunts et dettes assimilées	0,00
18	Cpte de liaison : affectation (BA,régie)	0,00
20	Immobilisations incorporelles (sauf 204) (3)	0,00
204	Subventions d'équipement versées (3) (5)	0,00
21	Immobilisations corporelles (3)	0,00
22	Immobilisations reçues en affectation (3)	0,00
23	Immobilisations en cours (sauf 2324) (3)	0,00
26	Participations et créances rattachées	0,00
27	Autres immobilisations financières (3)	0,00
45	Chapitres d'opérations pour compte de tiers	0,00
<b>SECTION DE FONCTIONNEMENT – TOTAL</b>		(IV) <b>0,00</b>
70	Prod. services, domaine, ventes diverses	0,00
73	Impôts et taxes	0,00
731	Fiscalité locale	0,00
74	Dotations et participations (4)	0,00
75	Autres produits de gestion courante (4)	0,00
013	Atténuations de charges (4)	0,00
016	APA	0,00
017	RSA / Régularisations de RMI	0,00
76	Produits financiers	0,00
77	Produits spécifiques (4)	0,00

(1) Il s'agit des restes à réaliser établis conformément à la comptabilité d'engagement annuelle. A servir uniquement en cas de reprise des résultats de l'exercice précédent, soit après le vote du compte administratif, soit en cas de reprise anticipée des résultats.

Les restes à réaliser de la section de fonctionnement correspondent : en dépenses, aux dépenses engagées non mandatées et non rattachées telles qu'elles ressortissent de la comptabilité des engagements ; et en recettes, aux recettes certaines n'ayant pas donné lieu à l'émission d'un titre et non rattachées.

Les restes à réaliser de la section d'investissement correspondent : en dépenses, aux dépenses engagées non mandatées au 31/12 de l'exercice précédent telles qu'elles ressortissent de la comptabilité des engagements ; et en recettes, aux recettes certaines n'ayant pas donné lieu à l'émission d'un titre au 31/12 de l'exercice précédent.

(2) Suivant le niveau de vote retenu par l'assemblée délibérante.

(3) Hors recettes imputées au chapitre 018.

(4) Hors recettes imputées aux chapitres 016 et 017.

(5) Le chapitre 204 « Subventions d'équipement versées » est un chapitre globalisé regroupant les comptes 204 et 2324.



## II – PRESENTATION GENERALE DU BUDGET

### VUE D'ENSEMBLE

		DEPENSES	RECETTES
<b>VOTE</b>	<b>Crédits d'investissement votés au titre du présent budget (y compris le compte 1068)</b>	<b>143 203,26</b>	<b>222 564,36</b>
+		+	+
<b>REPORTS</b>	<b>Restes à réaliser de l'exercice précédent (RAR N-1) (1)</b>	<b>162 552,96</b>	<b>43 091,38</b>
	<b>001 Solde d'exécution de la section d'investissement reporté (1)</b>	<b>(si solde négatif)</b> <b>0,00</b>	<b>(si solde positif)</b> <b>40 100,48</b>
=		=	=
<b>Total de la section d'investissement (2)</b>		<b>305 756,22</b>	<b>305 756,22</b>
		+	+
		+	+
<b>VOTE</b>	<b>Crédits de fonctionnement votés au titre du présent budget</b>	<b>369 350,26</b>	<b>226 147,00</b>
+		+	+
<b>REPORTS</b>	<b>Restes à réaliser de l'exercice précédent (RAR N-1) (1)</b>	<b>0,00</b>	<b>0,00</b>
	<b>002 Résultat de fonctionnement reporté (1)</b>	<b>(si déficit)</b> <b>0,00</b>	<b>(si excédent)</b> <b>143 203,26</b>
=		=	=
<b>Total de la section de fonctionnement (3)</b>		<b>369 350,26</b>	<b>369 350,26</b>
		+	+
		+	+
<b>TOTAL DU BUDGET (4)</b>		<b>675 106,48</b>	<b>675 106,48</b>

(1) A servir uniquement en cas de reprise des résultats de l'exercice précédent, soit après le vote du compte administratif, soit en cas de reprise anticipée des résultats.

Les restes à réaliser de la section de fonctionnement correspondent : en dépenses, aux dépenses engagées non mandatées et non rattachées telles qu'elles ressortissent de la comptabilité des engagements ; et en recettes, aux recettes certaines n'ayant pas donné lieu à l'émission d'un titre et non rattachées.

Les restes à réaliser de la section d'investissement correspondent : en dépenses, aux dépenses engagées non mandatées au 31/12 de l'exercice précédent telles qu'elles ressortissent de la comptabilité des engagements ; et en recettes, aux recettes certaines n'ayant pas donné lieu à l'émission d'un titre au 31/12 de l'exercice précédent.

(2) Total de la section d'investissement = RAR + solde d'exécution reporté + crédits d'investissement votés.

(3) Total de la section de fonctionnement = RAR + résultat reporté + crédits de fonctionnement votés.

(4) Total du budget = total de la section de fonctionnement + total de la section d'investissement.

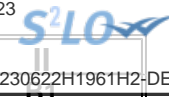

## II – PRESENTATION GENERALE DU BUDGET

### PRESENTATION DES AP VOTEES

AUTORISATION DE PROGRAMME (1)		Chapitre(s)	Montant
Numéro	Libellé		
<b>TOTAL</b>			<b>0,00</b>
<b>« AP de dépenses imprévues » (2)</b>		020	<b>0,00</b>
<b>TOTAL GENERAL</b>			<b>0,00</b>

(1) Il s'agit des AP nouvelles qui sont votées lors de la séance. Cela concerne des AP relatives à de nouvelles programmations pluriannuelles mais également des AP modifiant un stock d'AP existant.

(2) L'assemblée peut voter des AP de « dépenses imprévues ». Leur montant est limité à 2 % des dépenses réelles de la section correspondante. En fin d'exercice, ces AP sont automatiquement annulées si elles n'ont pas été engagées.



## II – PRESENTATION GENERALE DU BUDGET

### PRESENTATION DES AE VOTEES

AUTORISATION D'ENGAGEMENT (1)		Chapitre(s)	Montant
Numéro	Libellé		
<b>TOTAL</b>			<b>0,00</b>
<b>« AE de dépenses imprévues » (2)</b>		022	0,00
<b>TOTAL GENERAL</b>			<b>0,00</b>

(1) Il s'agit des AE nouvelles qui sont votées lors de la séance. Cela concerne des AE relatives à de nouveaux engagements pluriannuels mais également des AE modifiant un stock d'AE existant.

(2) L'assemblée peut voter des AE de « dépenses imprévues ». Leur montant est limité à 2 % des dépenses réelles de la section correspondante. En fin d'exercice, ces AE sont automatiquement annulées si elles n'ont pas été engagées.

## II – PRESENTATION GENERALE DU BUDGET EQUILIBRE FINANCIER DU BUDGET – SECTION D'INVESTISSEMENT

### DEPENSES D'INVESTISSEMENT

Chap.	Libellé	Budget de l'exercice (1) I	Restes à réaliser N-1 (2) II	Propositions nouvelles	Vote de l'assemblée (3) III	TOTAL IV = I + II + III
018	RSA	0,00	0,00	0,00	0,00	0,00
20	Immobilisations incorporelles (sauf 204) (y compris opérations) (4)	4 900,00	4 113,89	0,00	0,00	9 013,89
204	Subventions d'équipement versées (y compris opérations) (4) (9)	0,00	0,00	0,00	0,00	0,00
21	Immobilisations corporelles (y compris opérations) (4)	568 786,00	158 439,07	143 203,26	143 203,26	870 428,33
22	Immobilisations reçues en affectation (y compris opérations) (4) (5)	0,00	0,00	0,00	0,00	0,00
23	Immobilisations en cours (sauf 2324) (y compris opérations) (4)	35 000,00	0,00	0,00	0,00	35 000,00
<b>Total des dépenses d'équipement</b>		<b>608 686,00</b>	<b>162 552,96</b>	<b>143 203,26</b>	<b>143 203,26</b>	<b>914 442,22</b>
10	Dotations, fonds divers et réserves	0,00	0,00	0,00	0,00	0,00
13	Subventions d'investissement (4)	0,00	0,00	0,00	0,00	0,00
16	Emprunts et dettes assimilées	40 000,00	0,00	0,00	0,00	40 000,00
18	Cpte de liaison : affectation (BA,régie) (6)	0,00	0,00	0,00	0,00	0,00
26	Participations et créances rattachées	0,00	0,00	0,00	0,00	0,00
27	Autres immobilisations financières (4)	0,00	0,00	0,00	0,00	0,00
<b>Total des dépenses financières</b>		<b>40 000,00</b>	<b>0,00</b>	<b>0,00</b>	<b>0,00</b>	<b>40 000,00</b>
45...	Chapitres d'opérations pour compte de tiers (7)	0,00	0,00	0,00	0,00	0,00
<b>Total des dépenses réelles d'investissement</b>		<b>648 686,00</b>	<b>162 552,96</b>	<b>143 203,26</b>	<b>143 203,26</b>	<b>954 442,22</b>

040	Opérations ordre transf. entre sections (8)	46 314,00		0,00	0,00	46 314,00
041	Opérations patrimoniales (8)	35 000,00		0,00	0,00	35 000,00
<b>Total des dépenses d'ordre d'investissement</b>		<b>81 314,00</b>		<b>0,00</b>	<b>0,00</b>	<b>81 314,00</b>

<b>TOTAL</b>	<b>730 000,00</b>	<b>162 552,96</b>	<b>143 203,26</b>	<b>143 203,26</b>	<b>1 035 756,22</b>
--------------	-------------------	-------------------	-------------------	-------------------	---------------------

+

<b>D 001 SOLDE D'EXECUTION NEGATIF REPORTE OU ANTICIPE</b>	<b>0,00</b>
--	-------------

=

<b>TOTAL DES DEPENSES D'INVESTISSEMENT CUMULEES</b>	<b>1 035 756,22</b>
---	---------------------

(1) Voir état I-B pour le contenu du budget de l'exercice.

(2) La colonne RAR n'est à renseigner qu'en l'absence de reprise anticipée du résultat lors du vote du budget primitif.

(3) Il s'agit des nouveaux crédits votés lors de la présente délibération, hors RAR.

(4) Hors dépenses imputées au chapitre 018.

(5) En dépenses, le chapitre 22 retrace les travaux d'investissement réalisés sur les biens reçus en affectation. En recette, il retrace, le cas échéant, l'annulation de tels travaux effectués sur un exercice antérieur.

(6) A servir uniquement lorsque la collectivité effectue une dotation initiale en espèces au profit d'un service public non personnalisé qu'elle crée.

(7) Seul le total des opérations pour compte de tiers figure sur cet état (voir le détail en IV-B5).

(8) DF 023 = RI 021 ; DI 040 = RF 042 ; RI 040 = DF 042 ; DI 041 = RI 041.

(9) Le chapitre 204 « Subventions d'équipement versées » est un chapitre globalisé regroupant les comptes 204 et 2324.

## II – PRESENTATION GENERALE DU BUDGET

### EQUILIBRE FINANCIER DU BUDGET – SECTION D'INVESTISSEMENT

C1

### RECETTES D'INVESTISSEMENT

Chap.	Libellé	Budget de l'exercice (1) I	Restes à réaliser N-1 (2) II	Propositions nouvelles	Vote de l'assemblée (3) III	TOTAL IV = I + II + III
018	RSA	0,00	0,00	0,00	0,00	0,00
13	Subventions d'investissement (reçues) (sauf 138) (4)	301 150,00	16 839,50	0,00	0,00	317 989,50
16	Emprunts et dettes assimilées (5)	0,00	0,00	0,00	0,00	0,00
20	Immobilisations incorporelles (sauf 204) (4)	0,00	0,00	0,00	0,00	0,00
204	Subventions d'équipement versées (4) (13)	0,00	0,00	0,00	0,00	0,00
21	Immobilisations corporelles (4)	35 000,00	0,00	0,00	0,00	35 000,00
22	Immobilisations reçues en affectation (4) (6)	0,00	0,00	0,00	0,00	0,00
23	Immobilisations en cours (sauf 2324) (4)	0,00	0,00	0,00	0,00	0,00
<b>Total des recettes d'équipement</b>		<b>336 150,00</b>	<b>16 839,50</b>	<b>0,00</b>	<b>0,00</b>	<b>352 989,50</b>
10	Dotations, fonds divers et réserves (sauf 1068)	85 000,00	26 251,88	0,00	0,00	111 251,88
1068	Excédents de fonctionnement capitalisés (7)	0,00	0,00	79 361,10	79 361,10	79 361,10
138	Autres subventions invest. non transf. (4)	0,00	0,00	0,00	0,00	0,00
16	Emprunts et dettes assimilées	0,00	0,00	0,00	0,00	0,00
18	Cpte de liaison : affectation (BA,régie) (8)	0,00	0,00	0,00	0,00	0,00
26	Participations et créances rattachées	0,00	0,00	0,00	0,00	0,00
27	Autres immobilisations financières (4)	0,00	0,00	0,00	0,00	0,00
024	Produits des cessions d'immobilisations	0,00	0,00	0,00	0,00	0,00
<b>Total des recettes financières</b>		<b>85 000,00</b>	<b>26 251,88</b>	<b>79 361,10</b>	<b>79 361,10</b>	<b>190 612,98</b>
45...	Chapitres d'opérations pour le compte de tiers (9)	0,00	0,00	0,00	0,00	0,00
<b>Total des recettes réelles d'investissement</b>		<b>421 150,00</b>	<b>43 091,38</b>	<b>79 361,10</b>	<b>79 361,10</b>	<b>543 602,48</b>

021	Virement de la section de fonctionnement (10)	21 649,00		143 203,26	143 203,26	164 852,26
040	Opérations ordre transf. entre sections (10) (11)	252 201,00		0,00	0,00	252 201,00
041	Opérations patrimoniales (10)	35 000,00		0,00	0,00	35 000,00
<b>Total des recettes d'ordre d'investissement</b>		<b>308 850,00</b>		<b>143 203,26</b>	<b>143 203,26</b>	<b>452 053,26</b>

<b>TOTAL</b>	<b>730 000,00</b>	<b>43 091,38</b>	<b>222 564,36</b>	<b>222 564,36</b>	<b>995 655,74</b>
--------------	-------------------	------------------	-------------------	-------------------	-------------------

+

<b>R 001 SOLDE D'EXECUTION POSITIF REPORTE OU ANTICIPE</b>	<b>40 100,48</b>
--	------------------

=

<b>TOTAL DES RECETTES D'INVESTISSEMENT CUMULEES</b>	<b>1 035 756,22</b>
---	---------------------

#### Pour information :

Il s'agit, pour un budget voté en équilibre, des ressources propres correspondant à l'excédent des recettes réelles de fonctionnement sur les dépenses réelles de fonctionnement. Il sert à financer le remboursement du capital de la dette et les nouveaux investissements de la collectivité.

**AUTOFINANCEMENT PREVISIONNEL DÉGAGÉ PAR  
LA SECTION DE FONCTIONNEMENT (12)**

**370 739,26**

(1) Voir état I-B pour le contenu du budget de l'exercice.

(2) La colonne RAR n'est à renseigner qu'en l'absence de reprise anticipée du résultat lors du vote du budget primitif.

(3) Il s'agit des nouveaux crédits votés lors de la présente délibération, hors RAR.

(4) Hors recettes imputées au chapitre 018.

(5) Sauf 165, 166 et 16449.

(6) En dépenses, le chapitre 22 retrace les travaux d'investissement réalisés sur les biens reçus en affectation. En recette, il retrace, le cas échéant, l'annulation de tels travaux effectués sur un exercice antérieur.

(7) Le compte 1068 n'est pas un chapitre mais un article du chapitre 10.

(8) A servir uniquement lorsque la collectivité effectue une dotation initiale en espèces au profit d'un service public non personnalisé qu'elle crée.

(9) Seul le total des opérations pour compte de tiers figure sur cet état (voir le détail en IV-B5).

(10) DF 023 = RI 021 ; DI 040 = RF 042 ; RI 040 = DF 042 ; DI 041 = RI 041.

(11) Les comptes 15, 29, 39, 49 et 59 peuvent figurer dans le détail du chapitre si la collectivité a opté pour le régime des provisions budgétaires, conformément aux dispositions législatives et réglementaires applicables.





(12) Solde de l'opération DF 023 + DF 042 – RF 042 ou solde de l'opération RI 021 + RI 040 – DI 040.

(13) Le chapitre 204 « Subventions d'équipement versées » est un chapitre globalisé regroupant les comptes 204 et 2324.

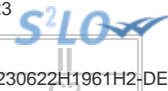

## II – PRESENTATION GENERALE DU BUDGET EQUILIBRE FINANCIER – SECTION DE FONCTIONNEMENT

### DEPENSES DE FONCTIONNEMENT

Chap.	Libellé	Budget de	Restes à réaliser	Propositions	Vote de	TOTAL
		l'exercice (1)	N-1 (2)		l'assemblée (3)	
		I	II	nouvelles	III	IV = I + II + III
011	Charges à caractère général (4)	666 610,00	0,00	120 320,00	120 320,00	786 930,00
012	Charges de personnel et frais assimilés (4)	3 344 444,00	0,00	0,00	0,00	3 344 444,00
014	Atténuations de produits	0,00	0,00	0,00	0,00	0,00
016	APA	0,00	0,00	0,00	0,00	0,00
017	RSA / Régularisations de RMI	0,00	0,00	0,00	0,00	0,00
65	Autres charges de gestion courante (sauf 6586) (4)	299 250,00	0,00	102 827,00	102 827,00	402 077,00
6586	Frais fonctionnement des groupes d'élus	0,00	0,00	0,00	0,00	0,00
<b>Total des dépenses de gestion courante</b>		<b>4 310 304,00</b>	<b>0,00</b>	<b>223 147,00</b>	<b>223 147,00</b>	<b>4 533 451,00</b>
66	Charges financières	15 000,00	0,00	0,00	0,00	15 000,00
67	Charges spécifiques (4)	0,00	0,00	3 000,00	3 000,00	3 000,00
68	Dotations aux provisions, dépréciations (semi-budgétaires) (4)	0,00		0,00	0,00	0,00
<b>Total des dépenses réelles de fonctionnement</b>		<b>4 325 304,00</b>	<b>0,00</b>	<b>226 147,00</b>	<b>226 147,00</b>	<b>4 551 451,00</b>

023	Virement à la section d'investissement (5)	21 649,00		143 203,26	143 203,26	164 852,26
042	Opérations ordre transf. entre sections (5) (6)	252 201,00		0,00	0,00	252 201,00
043	Opérations ordre intérieur de la section (5)	0,00		0,00	0,00	0,00
<b>Total des dépenses d'ordre de fonctionnement</b>		<b>273 850,00</b>		<b>143 203,26</b>	<b>143 203,26</b>	<b>417 053,26</b>

<b>TOTAL</b>	<b>4 599 154,00</b>	<b>0,00</b>	<b>369 350,26</b>	<b>369 350,26</b>	<b>4 968 504,26</b>
--------------	---------------------	-------------	-------------------	-------------------	---------------------

+

<b>D 002 RESULTAT REPORTE OU ANTICIPE</b>	<b>0,00</b>
---	-------------

=

<b>TOTAL DES DEPENSES DE FONCTIONNEMENT CUMULEES</b>	<b>4 968 504,26</b>
--	---------------------

(1) Voir état I-B pour la comparaison par rapport au budget de l'exercice.

(2) La colonne RAR n'est à renseigner qu'en l'absence de reprise anticipée du résultat lors du vote du budget primitif.

(3) Il s'agit des nouveaux crédits votés lors de la présente délibération, hors RAR.

(4) Hors dépenses imputées aux chapitres 016 et 017.

(5) DF 023 = RI 021 ; DI 040 = RF 042 ; RI 040 = DF 042 ; DF 043 = RF 043.

(6) Les comptes 68 peuvent figurer dans le détail du chapitre si la collectivité a opté pour le régime des provisions budgétaires, conformément aux dispositions législatives et réglementaires applicables.

## II – PRESENTATION GENERALE DU BUDGET

### EQUILIBRE FINANCIER – SECTION DE FONCTIONNEMENT

II

C2

#### RECETTES DE FONCTIONNEMENT

Chap.	Libellé	Budget de	Restes à réaliser	Propositions	Vote de	TOTAL
		l'exercice (1)	N-1 (2)		l'assemblée (3)	
		I	II	nouvelles	III	IV = I + II + III
013	Atténuations de charges (4)	0,00	0,00	0,00	0,00	0,00
016	APA	0,00	0,00	0,00	0,00	0,00
017	RSA / Régularisations de RMI	0,00	0,00	0,00	0,00	0,00
70	Prod. services, domaine, ventes diverses	78 100,00	0,00	0,00	0,00	78 100,00
73	Impôts et taxes (sauf 731)	0,00	0,00	0,00	0,00	0,00
731	Fiscalité locale	0,00	0,00	0,00	0,00	0,00
74	Dotations et participations (4)	225 610,00	0,00	0,00	0,00	225 610,00
75	Autres produits de gestion courante (4)	4 249 130,00	0,00	226 147,00	226 147,00	4 475 277,00
<b>Total des recettes de gestion courante</b>		<b>4 552 840,00</b>	<b>0,00</b>	<b>226 147,00</b>	<b>226 147,00</b>	<b>4 778 987,00</b>
76	Produits financiers	0,00	0,00	0,00	0,00	0,00
77	Produits spécifiques (4)	0,00	0,00	0,00	0,00	0,00
78	Reprises amort., dépréciations, prov. (semi-budgétaires) (4)	0,00	0,00	0,00	0,00	0,00
<b>Total des recettes réelles de fonctionnement</b>		<b>4 552 840,00</b>	<b>0,00</b>	<b>226 147,00</b>	<b>226 147,00</b>	<b>4 778 987,00</b>

042	Opérations ordre transf. entre sections (5) (6)	46 314,00	0,00	0,00	0,00	46 314,00
043	Opérations ordre intérieur de la section (5)	0,00	0,00	0,00	0,00	0,00
<b>Total des recettes d'ordre de fonctionnement</b>		<b>46 314,00</b>	<b>0,00</b>	<b>0,00</b>	<b>0,00</b>	<b>46 314,00</b>

<b>TOTAL</b>	<b>4 599 154,00</b>	<b>0,00</b>	<b>226 147,00</b>	<b>226 147,00</b>	<b>4 825 301,00</b>
--------------	---------------------	-------------	-------------------	-------------------	---------------------

+

<b>R 002 RESULTAT REPORTE OU ANTICIPE</b>	<b>143 203,26</b>
---	-------------------

=

<b>TOTAL DES RECETTES DE FONCTIONNEMENT CUMULEES</b>	<b>4 968 504,26</b>
--	---------------------

#### Pour information :

<b>AUTOFINANCEMENT PREVISIONNEL DÉGAGÉ AU PROFIT DE LA SECTION D'INVESTISSEMENT (7)</b>	<b>370 739,26</b>	Il s'agit, pour un budget voté en équilibre, des ressources propres correspondant à l'excédent des recettes réelles de fonctionnement sur les dépenses réelles de fonctionnement. Il sert à financer le remboursement du capital de la dette et les nouveaux investissements de la collectivité.
---	-------------------	--

(1) Voir état I-B pour la comparaison par rapport au budget de l'exercice.

(2) La colonne RAR n'est à renseigner qu'en l'absence de reprise anticipée du résultat lors du vote du budget primitif.

(3) Il s'agit des nouveaux crédits votés lors de la présente délibération, hors RAR.

(4) Hors recettes imputées aux chapitres 016 et 017.

(5) DF 023 = RI 021 ; DI 040 = RF 042 ; RI 040 = DF 042 ; DF 043 = RF 043.

(6) Les comptes 78 peuvent figurer dans le détail du chapitre si la collectivité a opté pour le régime des provisions budgétaires, conformément aux dispositions législatives et réglementaires applicables.

(7) Solde de l'opération DF 023 + DF 042 – RF 042 ou solde de l'opération RI 021 + RI 040 – DI 040.

## II – PRESENTATION GENERALE DU BUDGET

### BALANCE GENERALE – DEPENSES

#### DEPENSES D'INVESTISSEMENT (y compris RAR)

INVESTISSEMENT		Opérations réelles (1)	Opérations d'ordre (2)	TOTAL
10	Dotations, fonds divers et réserves	0,00	0,00	0,00
13	Subventions d'investissement (3)	0,00	0,00	0,00
15	Provisions pour risques et charges (4)		0,00	0,00
16	Emprunts et dettes assimilées (sauf 1688 non budgétaire)	0,00	0,00	0,00
18	Cpte de liaison : affectation (BA,régie)	(7) 0,00		0,00
	Total des opérations d'équipement	0,00		0,00
20	Immobilisations incorporelles (sauf 204) (3) (5)	4 113,89	0,00	4 113,89
204	Subventions d'équipement versées (3) (5) (10)	0,00	0,00	0,00
21	Immobilisations corporelles (3) (5)	301 642,33	0,00	301 642,33
22	Immobilisations reçues en affectation (3) (5)	(8) 0,00	0,00	0,00
23	Immobilisations en cours (3) (sauf 2324) (5)	0,00	0,00	0,00
018	RSA	0,00	0,00	0,00
26	Participations et créances rattachées	0,00	0,00	0,00
27	Autres immobilisations financières (3)	0,00	0,00	0,00
28	Amortissement des immobilisations (reprises)		0,00	0,00
29	Dépréciations des immobilisations (4)		0,00	0,00
39	Dépréciation des stocks et en-cours (4)		0,00	0,00
3...	Stocks et en-cours		0,00	0,00
198	Neutralisation des amortissements		0,00	0,00
45	Chapitres d'opérations pour compte de tiers (6)	0,00	0,00	0,00
481	Charges à rép. sur plusieurs exercices		0,00	0,00
49	Dépréciation des comptes de tiers (4)		0,00	0,00
59	Dépréciation des comptes financiers (4)		0,00	0,00
<b>Dépenses d'investissement – Total</b>		<b>305 756,22</b>	<b>0,00</b>	<b>305 756,22</b>

+

<b>D 001 SOLDE D'EXECUTION NEGATIF REPORTE OU ANTICIPE</b>	<b>0,00</b>
--	-------------

=

<b>TOTAL DES DEPENSES D'INVESTISSEMENT CUMULEES</b>	<b>305 756,22</b>
---	-------------------

#### DEPENSES DE FONCTIONNEMENT (y compris RAR)

FONCTIONNEMENT		Opérations réelles (1)	Opérations d'ordre (2)	TOTAL
011	Charges à caractère général (9)	120 320,00		120 320,00
012	Charges de personnel et frais assimilés (9)	0,00		0,00
014	Atténuations de produits	0,00		0,00
016	APA	0,00		0,00
017	RSA / Régularisations de RMI	0,00		0,00
60	Achats et variation des stocks		0,00	0,00
65	Autres charges de gestion courante (sauf 6586) (9)	102 827,00	0,00	102 827,00
6586	Frais fonctionnement des groupes d'élus	0,00		0,00
66	Charges financières	0,00	0,00	0,00
67	Charges spécifiques (9)	3 000,00	0,00	3 000,00
68	Dot. aux amortissements et provisions (9)	0,00	0,00	0,00
71	Production stockée (ou déstockage)		0,00	0,00
023	Virement à la section d'investissement		143 203,26	143 203,26
<b>Dépenses de fonctionnement – Total</b>		<b>226 147,00</b>	<b>143 203,26</b>	<b>369 350,26</b>

+

<b>D 002 RESULTAT REPORTE OU ANTICIPE</b>	<b>0,00</b>
---	-------------

=

<b>TOTAL DES DEPENSES DE FONCTIONNEMENT CUMULEES</b>	<b>369 350,26</b>
--	-------------------

(1) Y compris les opérations relatives au rattachement et les opérations d'ordre semi-budgétaires.

(2) Voir la liste des opérations d'ordre de l'instruction budgétaire et comptable M. 57.

(3) Hors dépenses imputées au chapitre 018.

(4) Ces chapitres ne sont à renseigner que si la collectivité applique le régime des provisions budgétaires, conformément aux dispositions législatives et réglementaires applicables.

(5) Hors chapitres opérations.



(6) Seul le total des opérations pour compte de tiers figure sur cet état (voir le détail en IV-B5).

(7) A utiliser uniquement dans le cas où la collectivité effectuerait une dotation initiale au profit d'un service public doté de la seule autonomie financière.

(8) A utiliser uniquement dans le cas où la collectivité effectuerait des dépenses sur des biens affectés.

(9) Hors dépenses imputées aux chapitres 016 et 017.

(10) Le chapitre 204 « Subventions d'équipement versées » est un chapitre globalisé regroupant les comptes 204 et 2324.

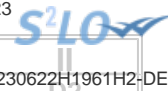

## II – PRESENTATION GENERALE DU BUDGET

### BALANCE GENERALE – RECETTES

#### RECETTES D'INVESTISSEMENT (y compris RAR)

INVESTISSEMENT	Opérations réelles (1)	Opérations d'ordre (2)	TOTAL
10 Dotations, fonds divers et réserves (sauf 1068)	26 251,88	0,00	26 251,88
13 Subventions d'investissement (reçues) (3)	16 839,50	0,00	16 839,50
15 Provisions pour risques et charges (4)		0,00	0,00
16 Emprunts et dettes assimilées (sauf 1688 non budgétaire)	0,00	0,00	0,00
18 Cpte de liaison : affectation (BA,régie)	(6) 0,00		0,00
20 Immobilisations incorporelles (sauf le 204) (3)	0,00	0,00	0,00
204 Subventions d'équipement versées (3) (9)	0,00	0,00	0,00
21 Immobilisations corporelles (3)	0,00	0,00	0,00
22 Immobilisations reçues en affectation (3)	(7) 0,00	0,00	0,00
23 Immobilisations en cours (sauf 2324) (3)	0,00	0,00	0,00
018 RSA	0,00	0,00	0,00
26 Participations et créances rattachées	0,00	0,00	0,00
27 Autres immobilisations financières (3)	0,00	0,00	0,00
28 Amortissement des immobilisations		0,00	0,00
29 Dépréciations des immobilisations (4)		0,00	0,00
39 Dépréciation des stocks et en-cours (4)		0,00	0,00
3... Stocks et en-cours		0,00	0,00
45 Chapitres d'opérations pour compte de tiers (5)	0,00	0,00	0,00
481 Charges à rép. sur plusieurs exercices		0,00	0,00
49 Dépréciation des comptes de tiers (4)		0,00	0,00
59 Dépréciation des comptes financiers (4)		0,00	0,00
021 Virement de la section de fonctionnement		143 203,26	143 203,26
024 Produits des cessions d'immobilisations	0,00		0,00
<b>Recettes d'investissement – Total</b>	<b>43 091,38</b>	<b>143 203,26</b>	<b>186 294,64</b>

+

R 001 SOLDE D'EXECUTION POSITIF REPORTE OU ANTICIPE

40 100,48

+

R 1068 AFFECTATION DU RESULTAT

79 361,10

=

TOTAL DES RECETTES D'INVESTISSEMENT CUMULEES

305 756,22

#### RECETTES DE FONCTIONNEMENT (y compris RAR)

FONCTIONNEMENT	Opérations réelles (1)	Opérations d'ordre (2)	TOTAL
013 Atténuations de charges (8)	0,00		0,00
016 APA	0,00		0,00
017 RSA / Régularisations de RMI	0,00		0,00
60 Achats et variation des stocks		0,00	0,00
70 Prod. services, domaine, ventes diverses	0,00		0,00
71 Production stockée (ou déstockage)		0,00	0,00
72 Production immobilisée		0,00	0,00
73 Impôts et taxes (sauf 731)	0,00		0,00
731 Fiscalité locale	0,00		0,00
74 Dotations et participations (8)	0,00		0,00
75 Autres produits de gestion courante (8)	226 147,00	0,00	226 147,00
76 Produits financiers	0,00	0,00	0,00
77 Produits spécifiques (8)	0,00	0,00	0,00
78 Reprise sur amortissements et provisions (8)	0,00	0,00	0,00
79 Transferts de charges		0,00	0,00
<b>Recettes de fonctionnement – Total</b>	<b>226 147,00</b>	<b>0,00</b>	<b>226 147,00</b>

+

R 002 RESULTAT REPORTE OU ANTICIPE

143 203,26

=

TOTAL DES RECETTES DE FONCTIONNEMENT CUMULEES

369 350,26

- (1) Y compris les opérations relatives au rattachement et les opérations d'ordre semi-budgétaires.
- (2) Voir la liste des opérations d'ordre de l'instruction budgétaire et comptable M. 57.
- (3) Hors recettes imputées au chapitre 018.
- (4) Ces chapitres ne sont à renseigner que si la collectivité applique le régime des provisions budgétaires, conformément aux dispositions législatives et réglementaires applicables.
- (5) Seul le total des opérations pour compte de tiers figure sur cet état (voir le détail en IV-B5).
- (6) A utiliser uniquement dans le cas où la collectivité effectuerait une dotation initiale au profit d'un service public doté de la seule autonomie financière.
- (7) A utiliser uniquement dans le cas où la collectivité effectuerait des dépenses sur des biens affectés.
- (8) Hors recettes imputées aux chapitres 016 et 017.
- (9) Le chapitre 204 « Subventions d'équipement versées » est un chapitre globalisé regroupant les comptes 204 et 2324.

## III – VOTE DU BUDGET

## SECTION D'INVESTISSEMENT – VUE D'ENSEMBLE – DEPENSES – AP NOUVELLES ET CREDITS DE L'EXERCICE

## DEPENSES

Chapitre		Budget de l'exercice (1)	RAR N-1 (2)	Vote de l'assemblée sur les AP lors de la séance budgétaire (3)	Propositions nouvelles	Vote de l'assemblée	Pour information, dépenses gérées dans le cadre d'une AP	Pour information, dépenses gérées hors AP	TOTAL (RAR N-1 + Vote)
			I			II			III = I + II
<b>TOTAL</b>		<b>730 000,00</b>	<b>162 552,96</b>	<b>0,00</b>	<b>143 203,26</b>	<b>143 203,26</b>	<b>0,00</b>	<b>143 203,26</b>	<b>305 756,22</b>
018	RSA	0,00	0,00	0,00	0,00	0,00	0,00	0,00	0,00
20	Immobilisations incorporelles (sauf 204)	4 900,00	4 113,89	0,00	0,00	0,00	0,00	0,00	4 113,89
204	Subventions d'équipement versées (10)	0,00	0,00	0,00	0,00	0,00	0,00	0,00	0,00
21	Immobilisations corporelles	568 786,00	158 439,07	0,00	143 203,26	143 203,26	0,00	143 203,26	301 642,33
22	Immobilisations reçues en affectation	0,00	0,00	0,00	0,00	0,00	0,00	0,00	0,00
23	Immobilisations en cours (sauf 2324)	35 000,00	0,00	0,00	0,00	0,00	0,00	0,00	0,00
	Total des opérations d'équipement (4)	0,00	0,00	0,00	0,00	0,00	0,00	0,00	0,00
<b>Total des dépenses d'équipement</b>		<b>608 686,00</b>	<b>162 552,96</b>	<b>0,00</b>	<b>143 203,26</b>	<b>143 203,26</b>	<b>0,00</b>	<b>143 203,26</b>	<b>305 756,22</b>
10	Dotations, fonds divers et réserves	0,00	0,00		0,00	0,00		0,00	0,00
13	Subventions d'investissement	0,00	0,00		0,00	0,00		0,00	0,00
16	Emprunts et dettes assimilées (sauf 1688 non budgétaire)	40 000,00	0,00		0,00	0,00		0,00	0,00
18	Cpte de liaison : affectation (BA,régie)	0,00	0,00		0,00	0,00		0,00	0,00
26	Participations et créances rattachées	0,00	0,00	0,00	0,00	0,00	0,00	0,00	0,00
27	Autres immobilisations financières	0,00	0,00	0,00	0,00	0,00	0,00	0,00	0,00
020	Dépenses imprévues (dans le cadre d'une AP)			0,00					
<b>Total des dépenses financières</b>		<b>40 000,00</b>	<b>0,00</b>	<b>0,00</b>	<b>0,00</b>	<b>0,00</b>	<b>0,00</b>	<b>0,00</b>	<b>0,00</b>
45	Chapitres d'opérations pour compte de tiers (5)	0,00	0,00	0,00	0,00	0,00	0,00	0,00	0,00
<b>Total des dépenses réelles</b>		<b>648 686,00</b>	<b>162 552,96</b>	<b>0,00</b>	<b>143 203,26</b>	<b>143 203,26</b>	<b>0,00</b>	<b>143 203,26</b>	<b>305 756,22</b>
040	Opérations ordre transf. entre sections (6) (7)	46 314,00			0,00	0,00		0,00	0,00
041	Opérations patrimoniales (8)	35 000,00			0,00	0,00		0,00	0,00
<b>Total des dépenses d'ordre</b>		<b>81 314,00</b>			<b>0,00</b>	<b>0,00</b>		<b>0,00</b>	<b>0,00</b>

D001 Solde d'exécution négatif reporté ou anticipé (9)

0,00

Total des dépenses d'investissement cumulées

305 756,22

(1) Voir état I-B pour le contenu du budget de l'exercice.



- (2) La colonne RAR n'est à renseigner qu'en l'absence de reprise anticipée lors du vote du budget primitif.
- (3) Il s'agit des AP nouvelles qui sont votées lors de la séance d'adoption du budget. Cela concerne les AP relatives à de nouvelles programmations pluriannuelles mais également les AP modifiant un stock d'AP existant.
- (4) Voir l'état III-A2.1 pour le détail des opérations d'équipement.
- (5) Voir l'état IV-B5 pour le détail des opérations pour compte de tiers.
- (6) Cf. définition du chapitre des opérations d'ordre (*DI 040 = RF 042*).
- (7) Aucune prévision budgétaire ne doit figurer à l'article 192 (cf. chapitre 024 « produit des cessions d'immobilisations »).
- (8) Cf. définition du chapitre des opérations d'ordre (*DI 041 = RI 041*).
- (9) Le solde d'exécution reporté est le résultat constaté de l'exercice précédent qui fait l'objet d'un report et non d'un vote de l'assemblée délibérante. Inscrire en cas de reprise des résultats de l'exercice précédent (après vote du compte administratif ou si reprise anticipée des résultats).
- (10) Le chapitre 204 « Subventions d'équipement versées » est un chapitre globalisé regroupant les comptes 204 et 2324.

Envoyé en préfecture le 04/07/2023

Reçu en préfecture le 04/07/2023

Publié le



ID : 045-244500468-20230622-230622H1961H2-DE

## III – VOTE DU BUDGET

## SECTION D'INVESTISSEMENT – VUE D'ENSEMBLE – RECETTES

A

## RECETTES

Chapitre		Budget de l'exercice (1)	RAR N-1 (2)	Propositions nouvelles	Vote de l'assemblée	TOTAL (RAR N-1 + Vote)
			I		II	III = I + II
<b>TOTAL</b>		<b>730 000,00</b>	<b>43 091,38</b>	<b>143 203,26</b>	<b>143 203,26</b>	<b>186 294,64</b>
018	RSA	0,00	0,00	0,00	0,00	0,00
13	Subventions d'investissement (hors 138)	301 150,00	16 839,50	0,00	0,00	16 839,50
16	Emprunts et dettes assimilées (hors 16449, 165, 166 et 1688 non budgétaire)	0,00	0,00	0,00	0,00	0,00
20	Immobilisations incorporelles (sauf 204)	0,00	0,00	0,00	0,00	0,00
204	Subventions d'équipement versées (10)	0,00	0,00	0,00	0,00	0,00
21	Immobilisations corporelles	35 000,00	0,00	0,00	0,00	0,00
22	Immobilisations reçues en affectation	0,00	0,00	0,00	0,00	0,00
23	Immobilisations en cours (sauf 2324)	0,00	0,00	0,00	0,00	0,00
<b>Total des recettes d'équipement</b>		<b>336 150,00</b>	<b>16 839,50</b>	<b>0,00</b>	<b>0,00</b>	<b>16 839,50</b>
10	Dotations, fonds divers et réserves (sauf 1068)	85 000,00	26 251,88	0,00	0,00	26 251,88
138	Autres subventions invest. non transf.	0,00	0,00	0,00	0,00	0,00
16	Emprunts et dettes assimilées (16449, 165 et 166)	0,00	0,00	0,00	0,00	0,00
18	Cpte de liaison : affectation (BA,régie)	0,00	0,00	0,00	0,00	0,00
26	Participations et créances rattachées	0,00	0,00	0,00	0,00	0,00
27	Autres immobilisations financières	0,00	0,00	0,00	0,00	0,00
024	Produits des cessions d'immobilisations	0,00	0,00	0,00	0,00	0,00
<b>Total des recettes financières</b>		<b>85 000,00</b>	<b>26 251,88</b>	<b>0,00</b>	<b>0,00</b>	<b>26 251,88</b>
45	Chapitres d'opérations pour compte de tiers (3)	0,00	0,00	0,00	0,00	0,00
<b>Total des recettes réelles</b>		<b>421 150,00</b>	<b>43 091,38</b>	<b>0,00</b>	<b>0,00</b>	<b>43 091,38</b>
021	Virement de la section de fonctionnement	21 649,00		143 203,26	143 203,26	143 203,26
040	Opérations ordre transf. entre sections (4) (5) (6)	252 201,00		0,00	0,00	0,00
041	Opérations patrimoniales (7)	35 000,00		0,00	0,00	0,00
<b>Total des recettes d'ordre</b>		<b>308 850,00</b>		<b>143 203,26</b>	<b>143 203,26</b>	<b>143 203,26</b>

R001 Solde d'exécution positif reporté ou anticipé (8) 40 100,48

Affectation au compte 1068 (9) 79 361,10

Total des recettes d'investissement cumulées 305 756,22

(1) Voir état I-B pour le contenu du budget de l'exercice.

(2) La colonne RAR n'est à renseigner qu'en l'absence de reprise anticipée lors du vote du budget primitif.

(3) Voir l'état IV-B5 pour le détail des opérations pour compte de tiers.

(4) Cf. définition du chapitre des opérations d'ordre (*RI 040 = DF 042*).

(5) Les comptes 15, 29, 39, 49 et 59 peuvent figurer dans le détail du chapitre si la collectivité a opté pour le régime des provisions budgétaires, conformément aux dispositions législatives et réglementaires applicables.

(6) Aucune prévision budgétaire ne doit figurer à l'article 192 (cf. chapitre 024 « produit des cessions d'immobilisations »).

(7) Cf. définition du chapitre des opérations d'ordre (*DI 041 = RI 041*).

(8) Le solde d'exécution reporté est le résultat constaté de l'exercice précédent qui fait l'objet d'un report et non d'un vote de l'assemblée délibérante. Inscrire en cas de reprise des résultats de l'exercice précédent (après vote du compte administratif ou si reprise anticipée des résultats).

(9) Le montant inscrit doit être conforme à la délibération d'affectation du résultat. Ce montant ne fait donc pas l'objet d'un nouveau vote.

(10) Le chapitre 204 « Subventions d'équipement versées » est un chapitre globalisé regroupant les comptes 204 et 2324.

Envoyé en préfecture le 04/07/2023

Reçu en préfecture le 04/07/2023

Publié le



ID : 045-244500468-20230622-230622H1961H2-DE

### III – VOTE DU BUDGET

#### SECTION D'INVESTISSEMENT – DEPENSES – DETAIL PAR ARTICLE

Chap. / art. (1)		Budget de l'exercice (2)	RAR N-1 (3) I	Vote de l'assemblée sur les AP lors de la séance budgétaire (4)	Propositions nouvelles	Vote de l'assemblée II	Pour information Crédits gérés dans le cadre d'une AP	Pour information Crédits gérés hors AP	TOTAL (RAR N-1 + Vote) III = I + II
<b>TOTAL</b>		<b>730 000,00</b>	<b>162 552,96</b>	<b>0,00</b>	<b>143 203,26</b>	<b>143 203,26</b>	<b>0,00</b>	<b>143 203,26</b>	<b>305 756,22</b>
018	RSA	0,00	0,00	0,00	0,00	0,00	0,00	0,00	0,00
20	Immobilisations incorporelles (sauf 204)	4 900,00	4 113,89	0,00	0,00	0,00	0,00	0,00	4 113,89
2051	Concessions, droits similaires	4 900,00	4 113,89		0,00	0,00	0,00	0,00	4 113,89
204	Subventions d'équipement versées (10)	0,00	0,00	0,00	0,00	0,00	0,00	0,00	0,00
21	Immobilisations corporelles	568 786,00	158 439,07	0,00	143 203,26	143 203,26	0,00	143 203,26	301 642,33
21351	Bâtiments publics	402 400,00	0,00		18 000,00	18 000,00	0,00	18 000,00	18 000,00
2158	Autres inst., matériel, outill. techniques	15 986,00	124 110,00		125 203,26	125 203,26	0,00	125 203,26	249 313,26
21838	Autre matériel informatique	138 500,00	17 295,86		0,00	0,00	0,00	0,00	17 295,86
21848	Autres matériels de bureau et mobiliers	6 900,00	1 605,84		0,00	0,00	0,00	0,00	1 605,84
2188	Autres immobilisations corporelles	5 000,00	15 427,37		0,00	0,00	0,00	0,00	15 427,37
22	Immobilisations reçues en affectation	0,00	0,00	0,00	0,00	0,00	0,00	0,00	0,00
23	Immobilisations en cours (sauf 2324)	35 000,00	0,00	0,00	0,00	0,00	0,00	0,00	0,00
2313	Constructions	0,00	0,00		0,00	0,00	0,00	0,00	0,00
238	Avances commandes immo corporelles	35 000,00	0,00		0,00	0,00	0,00	0,00	0,00
	Total des opérations d'équipement (5)	0,00	0,00	0,00	0,00	0,00	0,00	0,00	0,00
<b>Total des dépenses d'équipement</b>		<b>608 686,00</b>	<b>162 552,96</b>	<b>0,00</b>	<b>143 203,26</b>	<b>143 203,26</b>	<b>0,00</b>	<b>143 203,26</b>	<b>305 756,22</b>
10	Dotations, fonds divers et réserves	0,00	0,00		0,00	0,00		0,00	0,00
13	Subventions d'investissement	0,00	0,00		0,00	0,00		0,00	0,00
16	Emprunts et dettes assimilées (sauf le 1688 non budgétaire)	40 000,00	0,00		0,00	0,00		0,00	0,00
1641	Emprunts en euros	40 000,00	0,00		0,00	0,00		0,00	0,00
18	Cpte de liaison : affectation (BA, régie)	0,00	0,00		0,00	0,00		0,00	0,00
26	Participations et créances rattachées	0,00	0,00	0,00	0,00	0,00	0,00	0,00	0,00

Chap. / art. (1)		Budget de l'exercice (2)	RAR N-1 (3)	Vote de l'assemblée sur les AP lors de la séance budgétaire (4)	Propositions nouvelles	Vote de l'assemblée	Pour information Crédits gérés dans le cadre d'une AP		III = I + II
			I			II			
27	Autres immobilisations financières	0,00	0,00	0,00	0,00	0,00	0,00	0,00	0,00
020	Dépenses imprévues (dans le cadre d'une AP)			0,00					
<b>Total des dépenses financières</b>		<b>40 000,00</b>	<b>0,00</b>	<b>0,00</b>	<b>0,00</b>	<b>0,00</b>	<b>0,00</b>	<b>0,00</b>	<b>0,00</b>
45...	Opérations pour compte de tiers (6)	0,00	0,00	0,00	0,00	0,00	0,00	0,00	0,00
<b>Total des dépenses réelles</b>		<b>648 686,00</b>	<b>162 552,96</b>	<b>0,00</b>	<b>143 203,26</b>	<b>143 203,26</b>	<b>0,00</b>	<b>143 203,26</b>	<b>305 756,22</b>
040	Opérations ordre transf. entre sections (7)	46 314,00			0,00	0,00		0,00	0,00
	Reprise sur autofinancement antérieur	46 314,00			0,00	0,00		0,00	0,00
13912	Subv. transf. Régions	46 314,00			0,00	0,00		0,00	0,00
13918	Autres subventions d'équipement transf.	0,00			0,00	0,00		0,00	0,00
198	Neutralisation des amortissements	0,00			0,00	0,00		0,00	0,00
	Charges transférées (8)	0,00			0,00	0,00		0,00	0,00
041	Opérations patrimoniales (9)	35 000,00			0,00	0,00		0,00	0,00
2315	Install., matériel et outill. technique	35 000,00			0,00	0,00		0,00	0,00
<b>Total des dépenses d'ordre</b>		<b>81 314,00</b>			<b>0,00</b>	<b>0,00</b>		<b>0,00</b>	<b>0,00</b>

(1) Détailler les articles conformément au plan de comptes.

(2) Voir état I-B pour le contenu du budget de l'exercice.

(3) La colonne RAR n'est à renseigner qu'en l'absence de reprise anticipée lors du vote du budget primitif.

(4) Il s'agit des AP nouvelles qui sont votées lors de la séance d'adoption du budget. Cela concerne les AP relatives à de nouvelles programmations pluriannuelles mais également les AP modifiant un stock d'AP existant.

(5) Voir état III-A2.1 pour le détail des opérations d'équipement.

(6) Il y a autant de ligne que d'opération pour compte de tiers.

(7) Cf. définition du chapitre des opérations d'ordre (DI 040 = RF 042).

(8) Aucune prévision budgétaire ne doit figurer à l'article 192 (cf. chapitre 024 « produit des cessions d'immobilisations »).

(9) Cf. définition du chapitre des opérations d'ordre (DI 041 = RI 041).

(10) Le chapitre 204 « Subventions d'équipement versées » est un chapitre globalisé regroupant les comptes 204 et 2324.



**III – VOTE DU BUDGET**

**SECTION D'INVESTISSEMENT – VUE D'ENSEMBLE DES OPERATIONS D'EQUIPEMENT**

**Vue d'ensemble des chapitres des opérations d'équipement**

N° Opération	Libellé de l'opération	N° AP (1)	Pour mémoire réalisations cumulées au 01/01/N	RAR N-1	Propositions nouvelles	Vote de l'assemblée	Pour information Crédits gérés dans le cadre d'une AP	Pour information Crédits gérés hors AP
<b>TOTAL</b>			<b>0,00</b>	<b>0,00</b>	<b>0,00</b>	<b>0,00</b>	<b>0,00</b>	<b>0,00</b>

(1) Colonne à renseigner uniquement lorsque l'opération d'équipement est afférente à une AP.



**III – VOTE DU BUDGET**

**SECTION D'INVESTISSEMENT – DETAIL DES OPERATIONS D'EQU**

Cet état ne contient pas d'information.



**III – VOTE DU BUDGET**

**SECTION D'INVESTISSEMENT – DETAIL DES OPERATIONS D'EQUILIBRE**

Cet état ne contient pas d'information.



### III – VOTE DU BUDGET

#### SECTION D'INVESTISSEMENT – RECETTES – DETAIL PAR ARTICLE

Chap. / art. (1)		Budget de l'exercice (2)	RAR N-1 (3)	Propositions nouvelles	Vote de l'assemblée	TOTAL (RAR N-1 + Vote)
TOTAL		730 000,00	43 091,38	143 203,26	143 203,26	186 294,64
			I		II	III = I + II
018	RSA	0,00	0,00	0,00	0,00	0,00
13	Subventions d'investissement (hors 138)	301 150,00	16 839,50	0,00	0,00	16 839,50
1312	Subv. transf. Régions	76 250,00	16 839,50	0,00	0,00	16 839,50
1318	Autres subventions d'équipement transf.	83 600,00	0,00	0,00	0,00	0,00
1322	Subv. non transf. Régions	141 300,00	0,00	0,00	0,00	0,00
1328	Autres subventions d'équip. non transf.	0,00	0,00	0,00	0,00	0,00
16	Emprunts et dettes assimilées (hors 1688 non budgétaire) (4)	0,00	0,00	0,00	0,00	0,00
1641	Emprunts en euros	0,00	0,00	0,00	0,00	0,00
20	Immobilisations incorporelles (sauf 204) (5)	0,00	0,00	0,00	0,00	0,00
204	Subventions d'équipement versées (5) (11)	0,00	0,00	0,00	0,00	0,00
21	Immobilisations corporelles (5)	35 000,00	0,00	0,00	0,00	0,00
2152	Installations de voirie	35 000,00	0,00	0,00	0,00	0,00
22	Immobilisations reçues en affectation (5)	0,00	0,00	0,00	0,00	0,00
23	Immobilisations en cours (sauf 2324) (5)	0,00	0,00	0,00	0,00	0,00
<b>Total des recettes d'équipement</b>		<b>336 150,00</b>	<b>16 839,50</b>	<b>0,00</b>	<b>0,00</b>	<b>16 839,50</b>
10	Dotations, fonds divers et réserves (sauf 1068)	85 000,00	26 251,88	0,00	0,00	26 251,88
10222	FCTVA	85 000,00	26 251,88	0,00	0,00	26 251,88
138	Autres subventions invest. non transf.	0,00	0,00	0,00	0,00	0,00
16	Emprunts et dettes assimilées (16449, 165 et 166)	0,00	0,00	0,00	0,00	0,00
18	Cpte de liaison : affectation (BA,régie)	0,00	0,00	0,00	0,00	0,00
26	Participations et créances rattachées	0,00	0,00	0,00	0,00	0,00
27	Autres immobilisations financières	0,00	0,00	0,00	0,00	0,00
024	Produits des cessions d'immobilisations	0,00	0,00	0,00	0,00	0,00
<b>Total des recettes financières</b>		<b>85 000,00</b>	<b>26 251,88</b>	<b>0,00</b>	<b>0,00</b>	<b>26 251,88</b>
45	Chapitres d'opérations pour compte de tiers (6)	0,00	0,00	0,00	0,00	0,00
<b>Total des recettes réelles</b>		<b>421 150,00</b>	<b>43 091,38</b>	<b>0,00</b>	<b>0,00</b>	<b>43 091,38</b>
021	Virement de la section de fonctionnement	21 649,00		143 203,26	143 203,26	143 203,26
040	Opérations ordre transf. entre sections (7) (8) (9)	252 201,00		0,00	0,00	0,00
2805	Licences, logiciels, droits similaires	0,00		0,00	0,00	0,00
281351	Bâtiments publics	0,00		0,00	0,00	0,00
281568	Autre matériel, outillage incendie	0,00		0,00	0,00	0,00
28158	Autres inst.,matériel,outil. techniques	0,00		0,00	0,00	0,00
281828	Autres matériels de transport	0,00		0,00	0,00	0,00
281838	Autre matériel informatique	252 201,00		0,00	0,00	0,00

ORLEANS METROPOLE - BUDGET ANNEXE CFA (TTC) - BS - 2023

Envoyé en préfecture le 04/07/2023  
 Reçu en préfecture le 04/07/2023  
 Publié le 04/07/2023  
 ID : 045-244500468-20230622-230622H1961H2-DE

TOTAL  
 (RAR N-1 + Vote)



Chap. / art. (1)		Budget de l'exercice (2)	RAR N-1 (3)	Propositions nouvelles	Vote	Publié le	Assemblée
			I		II	III = I + II	
281848	Autres matériels de bureau et mobiliers	0,00		0,00	0,00		0,00
28188	Autres immo. corporelles	0,00		0,00	0,00		0,00
4912	Dépréciation des comptes de redevables	0,00		0,00	0,00		0,00
4962	Dépréciation comptes de débiteurs divers	0,00		0,00	0,00		0,00
041	Opérations patrimoniales (10)	35 000,00		0,00	0,00		0,00
238	Avances commandes immo corporelles	35 000,00		0,00	0,00		0,00
<b>Total des recettes d'ordre</b>		<b>308 850,00</b>		<b>143 203,26</b>	<b>143 203,26</b>		<b>143 203,26</b>

- (1) Détailler les articles utilisés conformément au plan de comptes.
- (2) Voir état I-B pour le contenu du budget de l'exercice.
- (3) La colonne RAR n'est à renseigner qu'en l'absence de reprise anticipée lors du vote du budget primitif.
- (4) Sauf 165, 166 et 16449.
- (5) Exceptionnellement, les comptes 20, 204, 21, 22 et 23 sont en recettes réelles en cas de réduction ou d'annulation de mandats donnant lieu à reversement.
- (6) Voir l'annexe IV-B5 pour le détail des opérations pour compte de tiers.
- (7) Cf. définition du chapitre des opérations d'ordre (RI 040 = DF 042).
- (8) Les comptes 15, 29, 39, 49 et 59 peuvent figurer dans le détail du chapitre si la collectivité a opté pour le régime des provisions budgétaires, conformément aux dispositions législatives et réglementaires applicables.
- (9) Aucune prévision budgétaire ne doit figurer à l'article 192 (cf. chapitre 024 « produit des cessions d'immobilisations »).
- (10) Cf. définition du chapitre des opérations d'ordre (DI 041 = RI 041).
- (11) Le chapitre 204 « Subventions d'équipement versées » est un chapitre globalisé regroupant les comptes 204 et 2324.

## III – VOTE DU BUDGET

## SECTION DE FONCTIONNEMENT – VUE D'ENSEMBLE – DEPENSES– AE NOUVELLES ET CREDITS DE L'EXERCICE

Chap.	Libellé	Budget de l'exercice (1)	RAR N-1 (2) I	Vote de l'assemblée sur les AE lors de la séance budgétaire (3)	Propositions nouvelles	Vote de l'assemblée II	Pour information, dépenses gérées dans le cadre d'une AE	Pour information, dépenses gérées hors AE	TOTAL (RAR N-1 + Vote) III = I + II
<b>TOTAL</b>		<b>4 599 154,00</b>	<b>0,00</b>	<b>0,00</b>	<b>369 350,26</b>	<b>369 350,26</b>	<b>0,00</b>	<b>369 350,26</b>	<b>369 350,26</b>
011	Charges à caractère général (4)	666 610,00	0,00	0,00	120 320,00	120 320,00	0,00	120 320,00	120 320,00
012	Charges de personnel et frais assimilés (4)	3 344 444,00	0,00		0,00	0,00		0,00	0,00
014	Atténuations de produits	0,00	0,00		0,00	0,00		0,00	0,00
016	APA	0,00	0,00	0,00	0,00	0,00	0,00	0,00	0,00
017	RSA / Régularisations de RMI	0,00	0,00	0,00	0,00	0,00	0,00	0,00	0,00
65	Autres charges de gestion courante (sauf 6586) (4)	299 250,00	0,00	0,00	102 827,00	102 827,00	0,00	102 827,00	102 827,00
6586	Frais fonctionnement des groupes d'élus	0,00	0,00		0,00	0,00		0,00	0,00
<b>Total des dépenses de gestion des services</b>		<b>4 310 304,00</b>	<b>0,00</b>	<b>0,00</b>	<b>223 147,00</b>	<b>223 147,00</b>	<b>0,00</b>	<b>223 147,00</b>	<b>223 147,00</b>
66	Charges financières	15 000,00	0,00		0,00	0,00		0,00	0,00
67	Charges spécifiques (4)	0,00	0,00		3 000,00	3 000,00		3 000,00	3 000,00
68	Dotations aux provisions, dépréciations (semi-budgétaires) (4)	0,00			0,00	0,00		0,00	0,00
022	Dépenses imprévues (dans le cadre d'une AE)			0,00					
<b>Total des dépenses financières</b>		<b>15 000,00</b>	<b>0,00</b>	<b>0,00</b>	<b>3 000,00</b>	<b>3 000,00</b>		<b>3 000,00</b>	<b>3 000,00</b>
<b>Total des dépenses réelles</b>		<b>4 325 304,00</b>	<b>0,00</b>	<b>0,00</b>	<b>226 147,00</b>	<b>226 147,00</b>	<b>0,00</b>	<b>226 147,00</b>	<b>226 147,00</b>
023	Virement à la section d'investissement	21 649,00			143 203,26	143 203,26		143 203,26	143 203,26
042	Opérations ordre transf. entre sections (5)	252 201,00			0,00	0,00		0,00	0,00
043	Opérations ordre intérieur de la section	0,00			0,00	0,00		0,00	0,00
<b>Total des dépenses d'ordre</b>		<b>273 850,00</b>			<b>143 203,26</b>	<b>143 203,26</b>		<b>143 203,26</b>	<b>143 203,26</b>
<b>D002 Résultat reporté ou anticipé (6)</b>									<b>0,00</b>
<b>Total des dépenses de fonctionnement cumulées</b>									<b>369 350,26</b>

(1) Voir état I-B pour le contenu du budget de l'exercice.

(2) La colonne RAR n'est à renseigner qu'en l'absence de reprise anticipée lors du vote du budget primitif.

(3) Il s'agit des AE nouvelles qui sont votées lors de la séance d'adoption du budget. Cela concerne les AE relatives à de nouveaux engagements pluriannuels mais également les AE modifiant un stock d'AE existant.

(4) Hors dépenses imputées aux chapitres 016 et 017.

(5) Les comptes 68 peuvent figurer dans le détail du chapitre si la collectivité a opté pour le régime des provisions budgétaires, conformément aux dispositions législatives et réglementaires applicables.

(6) Inscrire en cas de reprise des résultats de l'exercice précédent (après vote du compte administratif) ou si reprise anticipée des résultats.

Envoyé en préfecture le 04/07/2023

Reçu en préfecture le 04/07/2023

Publié le



ID : 045-244500468-20230622-230622H1961H2-DE

**III – VOTE DU BUDGET****SECTION DE FONCTIONNEMENT – VUE D'ENSEMBLE – RECETTES****III****B**

Chap.	Libellé	Budget de l'exercice (1)	RAR N-1 (2)	Propositions nouvelles	Vote de l'assemblée	Total (RAR N-1 + Vote) III = I + II
TOTAL		4 599 154,00	0,00	226 147,00	226 147,00	226 147,00
013	Atténuations de charges (3)	0,00	0,00	0,00	0,00	0,00
016	APA	0,00	0,00	0,00	0,00	0,00
017	RSA / Régularisations de RMI	0,00	0,00	0,00	0,00	0,00
70	Prod. services, domaine, ventes diverses	78 100,00	0,00	0,00	0,00	0,00
73	Impôts et taxes (sauf 731)	0,00	0,00	0,00	0,00	0,00
731	Fiscalité locale	0,00	0,00	0,00	0,00	0,00
74	Dotations et participations (3)	225 610,00	0,00	0,00	0,00	0,00
75	Autres produits de gestion courante (3)	4 249 130,00	0,00	226 147,00	226 147,00	226 147,00
<b>Total des recettes de gestion des services</b>		<b>4 552 840,00</b>	<b>0,00</b>	<b>226 147,00</b>	<b>226 147,00</b>	<b>226 147,00</b>
76	Produits financiers	0,00	0,00	0,00	0,00	0,00
77	Produits spécifiques (3)	0,00	0,00	0,00	0,00	0,00
78	Reprises amort., dépréciations, prov. (semi-budgétaires) (3)	0,00		0,00	0,00	0,00
<b>Total des recettes financières</b>		<b>0,00</b>	<b>0,00</b>	<b>0,00</b>	<b>0,00</b>	<b>0,00</b>
<b>Total des recettes réelles</b>		<b>4 552 840,00</b>	<b>0,00</b>	<b>226 147,00</b>	<b>226 147,00</b>	<b>226 147,00</b>
042	Opérations ordre transf. entre sections (4) (5) (6)	46 314,00		0,00	0,00	0,00
043	Opérations ordre intérieur de la section (7)	0,00		0,00	0,00	0,00
<b>Total des recettes d'ordre</b>		<b>46 314,00</b>		<b>0,00</b>	<b>0,00</b>	<b>0,00</b>

**R002 Résultat reporté ou anticipé (8)****143 203,26****Total des recettes de fonctionnement cumulées****369 350,26**

(1) Voir état I-B pour le contenu du budget de l'exercice.

(2) La colonne RAR n'est à renseigner qu'en l'absence de reprise anticipée lors du vote du budget primitif.

(3) Hors recettes imputées aux chapitres 016 et 017.

(4) Cf. définition du chapitre des opérations d'ordre (RF 042 = DI 040).

(5) Les comptes 78 peuvent figurer dans le détail du chapitre si la collectivité a opté pour le régime des provisions budgétaires, conformément aux dispositions législatives et réglementaires applicables.

(6) Aucune prévision budgétaire ne doit figurer aux articles 775 et 776 (cf. chapitre 024 « produit des cessions d'immobilisations »).

(7) Chapitre destiné à retracer les opérations particulières telles que les opérations de stocks ou liées à la tenue d'un inventaire permanent simplifié.

(8) Inscrire en cas de reprise des résultats de l'exercice précédent (après vote du compte administratif) ou si reprise anticipée des résultats.



## III – VOTE DU BUDGET

## SECTION DE FONCTIONNEMENT – DEPENSES – DETAIL PAR ARTICLE

Chap. / art. (1)	Libellé	Budget de l'exercice (2)	RAR N-1 (3)  I	Vote de l'assemblée sur les AE lors de la séance budgétaire (4)	Propositions nouvelles	Vote de l'assemblée  II	Pour information Crédits gérés dans le cadre d'une AE	Pour information Crédits gérés hors AE	TOTAL (RAR N-1 + Vote)  III = I + II
<b>TOTAL</b>		<b>4 599 154,00</b>	<b>0,00</b>	<b>0,00</b>	<b>369 350,26</b>	<b>369 350,26</b>	<b>0,00</b>	<b>369 350,26</b>	<b>369 350,26</b>
011	Charges à caractère général (5)	666 610,00	0,00	0,00	120 320,00	120 320,00	0,00	120 320,00	120 320,00
6042	Achats de prestations de services	105 000,00	0,00		28 500,00	28 500,00	0,00	28 500,00	28 500,00
60611	Eau et assainissement	5 000,00	0,00		0,00	0,00	0,00	0,00	0,00
60612	Energie - Electricité	102 000,00	0,00		50 000,00	50 000,00	0,00	50 000,00	50 000,00
60622	Carburants	1 500,00	0,00		0,00	0,00	0,00	0,00	0,00
60623	Alimentation	3 500,00	0,00		0,00	0,00	0,00	0,00	0,00
60628	Autres fournitures non stockées	200,00	0,00		0,00	0,00	0,00	0,00	0,00
60631	Fournitures d'entretien	4 400,00	0,00		0,00	0,00	0,00	0,00	0,00
60632	Fournitures de petit équipement	25 800,00	0,00		0,00	0,00	0,00	0,00	0,00
60636	Habillement et vêtements de travail	1 900,00	0,00		0,00	0,00	0,00	0,00	0,00
6064	Fournitures administratives	6 000,00	0,00		0,00	0,00	0,00	0,00	0,00
6067	Fournitures scolaires	1 000,00	0,00		0,00	0,00	0,00	0,00	0,00
6068	Autres matières et fournitures	15 000,00	0,00		0,00	0,00	0,00	0,00	0,00
611	Contrats de prestations de services	18 340,00	0,00		0,00	0,00	0,00	0,00	0,00
61351	Matériel roulant	3 000,00	0,00		0,00	0,00	0,00	0,00	0,00
61358	Autres	5 850,00	0,00		-180,00	-180,00	0,00	-180,00	-180,00
61521	Entretien terrains	4 000,00	0,00		0,00	0,00	0,00	0,00	0,00
615221	Entretien, réparations bâtiments publics	36 300,00	0,00		0,00	0,00	0,00	0,00	0,00
615232	Entretien, réparations réseaux	2 500,00	0,00		0,00	0,00	0,00	0,00	0,00
61551	Entretien matériel roulant	1 400,00	0,00		0,00	0,00	0,00	0,00	0,00
61558	Entretien autres biens mobiliers	3 500,00	0,00		0,00	0,00	0,00	0,00	0,00
6156	Maintenance	57 170,00	0,00		0,00	0,00	0,00	0,00	0,00
6182	Documentation générale et technique	5 000,00	0,00		0,00	0,00	0,00	0,00	0,00
6184	Versements à des organismes de formation	170 000,00	0,00		0,00	0,00	0,00	0,00	0,00
6188	Autres frais divers	500,00	0,00		0,00	0,00	0,00	0,00	0,00
62261	Honoraires médicaux et paramédicaux	0,00	0,00		0,00	0,00	0,00	0,00	0,00
62268	Autres honoraires, conseils	0,00	0,00		0,00	0,00	0,00	0,00	0,00
6231	Annonces et insertions	18 000,00	0,00		0,00	0,00	0,00	0,00	0,00
6232	Fêtes et cérémonies	100,00	0,00		0,00	0,00	0,00	0,00	0,00
6234	Réceptions	8 000,00	0,00		0,00	0,00	0,00	0,00	0,00
6236	Catalogues et imprimés	4 000,00	0,00		0,00	0,00	0,00	0,00	0,00
6238	Divers	2 500,00	0,00		0,00	0,00	0,00	0,00	0,00
6241	Transports de biens	50,00	0,00		0,00	0,00	0,00	0,00	0,00

ORLEANS METROPOLE - BUDGET ANNEXE CFA (TTC) - BS - 2023

Envoyé en préfecture le 04/07/2023

Reçu en préfecture le 04/07/2023



Publié le Pour  
ID : 045-244500468-20230622-230622H1961H2-DE

Chap. / art. (1)	Libellé	Budget de l'exercice (2)	RAR N-1 (3)	Vote de l'assemblée sur les AE lors de la séance budgétaire (4)	Propositions nouvelles	Vote de l'assemblée  II	Pour information Crédits gérés dans le cadre d'une AE	Crédits gérés hors AE	Vote) III = I + II
			I						
6247	Transports collectifs	1 500,00	0,00		0,00	0,00	0,00	0,00	0,00
6248	Divers	1 500,00	0,00		0,00	0,00	0,00	0,00	0,00
6251	Voyages, déplacements et missions	19 000,00	0,00		12 000,00	12 000,00	0,00	12 000,00	12 000,00
6261	Frais d'affranchissement	600,00	0,00		0,00	0,00	0,00	0,00	0,00
6262	Frais de télécommunications	5 000,00	0,00		0,00	0,00	0,00	0,00	0,00
627	Services bancaires et assimilés	0,00	0,00		0,00	0,00	0,00	0,00	0,00
6281	Concours divers (cotisations)	7 100,00	0,00		0,00	0,00	0,00	0,00	0,00
6282	Frais de gardiennage	7 400,00	0,00		0,00	0,00	0,00	0,00	0,00
6283	Frais de nettoyage des locaux	11 500,00	0,00		0,00	0,00	0,00	0,00	0,00
63512	Taxes foncières	0,00	0,00		30 000,00	30 000,00	0,00	30 000,00	30 000,00
637	Autres impôts, taxes (autres organismes)	1 500,00	0,00		0,00	0,00	0,00	0,00	0,00
012	Charges de personnel et frais assimilés (5) (6)	3 344 444,00	0,00		0,00	0,00		0,00	0,00
6331	Versement mobilité	0,00	0,00		0,00	0,00		0,00	0,00
6332	Cotisations versées au F.N.A.L.	0,00	0,00		0,00	0,00		0,00	0,00
6336	Cotisations CNFPT et CDGFPT	0,00	0,00		0,00	0,00		0,00	0,00
64111	Rémunération principale titulaires	3 344 444,00	0,00		0,00	0,00		0,00	0,00
64112	SFT, indemnité de résidence	0,00	0,00		0,00	0,00		0,00	0,00
64113	NBI	0,00	0,00		0,00	0,00		0,00	0,00
64114	Personnel tit. - Indemnité inflation	0,00	0,00		0,00	0,00		0,00	0,00
64118	Autres indemnités	0,00	0,00		0,00	0,00		0,00	0,00
64131	Rémunérations	0,00	0,00		0,00	0,00		0,00	0,00
64132	SFT, indemnité de résidence	0,00	0,00		0,00	0,00		0,00	0,00
64134	Personnel non tit. - Indemnité inflation	0,00	0,00		0,00	0,00		0,00	0,00
64138	Primes et autres indemnités	0,00	0,00		0,00	0,00		0,00	0,00
64141	Pers. rémunéré vacation - rémunérations	0,00	0,00		0,00	0,00		0,00	0,00
64171	Apprentis - rémunérations	0,00	0,00		0,00	0,00		0,00	0,00
64172	Apprentis - indemnité inflation	0,00	0,00		0,00	0,00		0,00	0,00
6451	Cotisations à l'U.R.S.S.A.F.	0,00	0,00		0,00	0,00		0,00	0,00
6453	Cotisations aux caisses de retraites	0,00	0,00		0,00	0,00		0,00	0,00
64731	Allocations chômage versées directement	0,00	0,00		0,00	0,00		0,00	0,00
6488	Autres	0,00	0,00		0,00	0,00		0,00	0,00
014	Atténuations de produits	0,00	0,00		0,00	0,00		0,00	0,00
016	APA	0,00	0,00	0,00	0,00	0,00	0,00	0,00	0,00
017	RSA / Régularisations de RMI	0,00	0,00	0,00	0,00	0,00	0,00	0,00	0,00

ORLEANS METROPOLE - BUDGET ANNEXE CFA (TTC) - BS - 2023

Envoyé en préfecture le 04/07/2023

Reçu en préfecture le 04/07/2023

Publié le Pour   
ID : 045-244500468-20230622-230622H1961H2-DE

Chap. / art. (1)	Libellé	Budget de l'exercice (2)	RAR N-1 (3)	Vote de l'assemblée sur les AE lors de la séance budgétaire (4)	Propositions nouvelles	Vote de l'assemblée  II	Pour information Crédits gérés dans le cadre d'une AE	Crédits gérés hors AE	Vote) III = I + II
			I						
65	Autres charges de gestion courante (sauf le 6586) (5)	299 250,00	0,00	0,00	102 827,00	102 827,00	0,00	102 827,00	102 827,00
65131	Bourses	12 000,00	0,00		-12 000,00	-12 000,00	0,00	-12 000,00	-12 000,00
65132	Prix	5 500,00	0,00		0,00	0,00	0,00	0,00	0,00
65134	Aides	41 000,00	0,00		0,00	0,00	0,00	0,00	0,00
6541	Créances admises en non-valeur	0,00	0,00		0,00	0,00	0,00	0,00	0,00
65748	Subv.fonct.autres personnes droit privé	0,00	0,00		94 827,00	94 827,00	0,00	94 827,00	94 827,00
65818	Autres	250,00	0,00		0,00	0,00	0,00	0,00	0,00
6583	Int. moratoires et pénalités sur marchés	500,00	0,00		0,00	0,00	0,00	0,00	0,00
65888	Autres	240 000,00	0,00		20 000,00	20 000,00	0,00	20 000,00	20 000,00
6586	Frais fonctionnement des groupes d'élus	0,00	0,00		0,00	0,00		0,00	0,00
<b>Total des dépenses de gestion des services</b>		<b>4 310 304,00</b>	<b>0,00</b>	<b>0,00</b>	<b>223 147,00</b>	<b>223 147,00</b>	<b>0,00</b>	<b>223 147,00</b>	<b>223 147,00</b>
66	Charges financières	15 000,00	0,00		0,00	0,00		0,00	0,00
66111	Intérêts réglés à l'échéance	15 000,00	0,00		0,00	0,00		0,00	0,00
67	Charges spécifiques (5)	0,00	0,00		3 000,00	3 000,00		3 000,00	3 000,00
673	Titres annulés (sur exercices antérieurs)	0,00	0,00		3 000,00	3 000,00		3 000,00	3 000,00
68	Dotations aux provisions, dépréciations (semi-budgétaires) (5)	0,00			0,00	0,00		0,00	0,00
022	Dépenses imprévues (dans le cadre d'une AE)			0,00					
<b>Total des charges financières et spécifiques</b>		<b>15 000,00</b>	<b>0,00</b>	<b>0,00</b>	<b>3 000,00</b>	<b>3 000,00</b>		<b>3 000,00</b>	<b>3 000,00</b>
<b>Total des dépenses réelles</b>		<b>4 325 304,00</b>	<b>0,00</b>	<b>0,00</b>	<b>226 147,00</b>	<b>226 147,00</b>	<b>0,00</b>	<b>226 147,00</b>	<b>226 147,00</b>
023	Virement à la section d'investissement	21 649,00			143 203,26	143 203,26		143 203,26	143 203,26
042	Opérations ordre transf. entre sections (7) (8) (9)	252 201,00			0,00	0,00		0,00	0,00
6811	Dot. amort. immos incorporelles	252 201,00			0,00	0,00		0,00	0,00
6817	Dot. prov. dépréc. actifs circulants	0,00			0,00	0,00		0,00	0,00
043	Opérations ordre intérieur de la section (8) (10)	0,00			0,00	0,00		0,00	0,00
<b>Total des dépenses d'ordre</b>		<b>273 850,00</b>			<b>143 203,26</b>	<b>143 203,26</b>		<b>143 203,26</b>	<b>143 203,26</b>

Détail du calcul des ICNE au compte 66112 (11)



Montant des ICNE de l'exercice	0,00
Montant des ICNE de l'exercice N-1	0,00
= Différence ICNE N – ICNE N-1	0,00

Envoyé en préfecture le 04/07/2023

Reçu en préfecture le 04/07/2023

Publié le



ID : 045-244500468-20230622-230622H1961H2-DE

(1) Détailler les articles utilisés conformément au plan de comptes.

(2) Voir état I-B pour le contenu du budget de l'exercice.

(3) La colonne RAR n'est à renseigner qu'en l'absence de reprise anticipée lors du vote du budget primitif.

(4) Il s'agit des AE nouvelles qui sont votées lors de la séance d'adoption du budget. Cela concerne les AE relatives à de nouveaux engagements pluriannuels mais également les AE modifiant un stock d'AE existant.

(5) Hors dépenses imputées aux chapitres 016 et 017.

(6) Les dépenses de frais de personnel sont exclues des autorisations d'engagement.

(7) Les comptes 68 peuvent figurer dans le détail du chapitre si la collectivité a opté pour le régime des provisions budgétaires, conformément aux dispositions législatives et réglementaires applicables.

(8) Cf. définitions des chapitres des opérations d'ordre (*DF 042 = RI 040*) (*DF 043 = RF 043*).

(9) Aucune prévision budgétaire ne doit figurer aux articles 675 et 676 (cf. chapitre 024 « produit des cessions d'immobilisations »).

(10) Chapitre destiné à retracer les opérations particulières telles que les opérations de stocks ou liées à la tenue d'un inventaire permanent.

(11) Si le montant des ICNE de l'exercice est inférieur au montant de l'exercice N-1, le montant du compte 66112 sera négatif.

## III – VOTE DU BUDGET

## SECTION DE FONCTIONNEMENT – RECETTES – DETAIL PAR ARTICLE

Chap / art. (1)	Libellé	Budget de l'exercice (2)	RAR N-1 (3) I	Propositions nouvelles	Vote de l'assemblée II	Total (RAR N-1 + Vote) III = I + II
<b>TOTAL</b>		<b>4 599 154,00</b>	<b>0,00</b>	<b>226 147,00</b>	<b>226 147,00</b>	<b>226 147,00</b>
013	Atténuations de charges (4)	0,00	0,00	0,00	0,00	0,00
629	RRR obtenus / autres services extérieurs	0,00	0,00	0,00	0,00	0,00
6459	Remb.charges sécu.sociale et prévoyance	0,00	0,00	0,00	0,00	0,00
016	APA	0,00	0,00	0,00	0,00	0,00
017	RSA / Régularisations de RMI	0,00	0,00	0,00	0,00	0,00
70	Prod. services, domaine, ventes diverses	78 100,00	0,00	0,00	0,00	0,00
7018	Autres ventes de produits finis	100,00	0,00	0,00	0,00	0,00
70688	Autres prestations de services	0,00	0,00	0,00	0,00	0,00
706888	Autres	78 000,00	0,00	0,00	0,00	0,00
73	Impôts et taxes (sauf 731)	0,00	0,00	0,00	0,00	0,00
731	Fiscalité locale	0,00	0,00	0,00	0,00	0,00
74	Dotations et participations (4)	225 610,00	0,00	0,00	0,00	0,00
744	FCTVA	5 000,00	0,00	0,00	0,00	0,00
74718	Autres participations Etat	73 601,00	0,00	0,00	0,00	0,00
7472	Participation régions	7 003,00	0,00	0,00	0,00	0,00
74788	Autres	0,00	0,00	0,00	0,00	0,00
747888	Autres	40 002,00	0,00	0,00	0,00	0,00
74888	Autres	100 004,00	0,00	0,00	0,00	0,00
75	Autres produits de gestion courante (4)	4 249 130,00	0,00	226 147,00	226 147,00	226 147,00
757	Subventions	0,00	0,00	0,00	0,00	0,00
757363	Établiss. et serv. caract. adminis.	455 000,00	0,00	99 820,00	99 820,00	99 820,00
75738	Autres	3 774 630,00	0,00	126 327,00	126 327,00	126 327,00
75888	Autres	19 500,00	0,00	0,00	0,00	0,00
<b>Total des recettes de gestion des services</b>		<b>4 552 840,00</b>	<b>0,00</b>	<b>226 147,00</b>	<b>226 147,00</b>	<b>226 147,00</b>
76	Produits financiers	0,00	0,00	0,00	0,00	0,00
77	Produits spécifiques (4)	0,00	0,00	0,00	0,00	0,00
78	Reprises amort., dépréciations, prov. (semi-budgétaires) (4)	0,00		0,00	0,00	0,00
<b>Total des recettes réelles</b>		<b>4 552 840,00</b>	<b>0,00</b>	<b>226 147,00</b>	<b>226 147,00</b>	<b>226 147,00</b>
042	Opérations ordre transf. entre sections (5) (6) (7)	46 314,00		0,00	0,00	0,00
77681	Neutralisation des amortissements	0,00		0,00	0,00	0,00
777	Rec... subv inv transférées cpte résult	46 314,00		0,00	0,00	0,00
043	Opérations ordre intérieur de la section (5) (8)	0,00		0,00	0,00	0,00

Chap / art. (1)	Libellé	Budget de l'exercice (2)	RAR N-1 (3)	Propositions nouvelles	Voté	Publié	Assemblée	Total
			I		II	III = I + II		
<b>Total des recettes d'ordre</b>		<b>46 314,00</b>		<b>0,00</b>	<b>0,00</b>			<b>0,00</b>

  
 ID : 045-244500468-20230622-230622H1961H2-DE

**Détail du calcul de la taxe départementale de publicité foncière pour les collectivités dites « surfiscalisées » (compte 73121) (9)**

Montant brut	0,00
Compensation	0,00
Montant net	0,00

**Détail du calcul des ICNE au compte 7622 (10)**

Montant des ICNE de l'exercice	0,00
Montant des ICNE de l'exercice N-1	0,00
= Différence ICNE N – ICNE N-1	0,00

(1) Détailler les articles utilisés conformément au plan de comptes.

(2) Voir état I-B pour le contenu du budget de l'exercice.

(3) La colonne RAR n'est à renseigner qu'en l'absence de reprise anticipée lors du vote du budget primitif.

(4) Hors recettes imputées aux chapitres 016 et 017.

(5) Cf. définitions du chapitre des opérations d'ordre (RF 042 = DI 040) (RF 043 = DF 043).

(6) Aucune prévision budgétaire ne doit figurer aux articles 775 et 776 (cf. chapitre 024 « produit des cessions d'immobilisations »).

(7) Les comptes 78 peuvent figurer dans le détail du chapitre si la collectivité a opté pour le régime des provisions budgétaires, conformément aux dispositions législatives et réglementaires applicables.

(8) Ce chapitre est destiné à retracer les opérations particulières telles que les opérations de stocks ou liées à la tenue d'un inventaire permanent simplifié.

(9) Destiné à retracer le prélèvement de la part non départementale de la taxe.

(10) Si le montant des ICNE de l'exercice est inférieur au montant de l'exercice N-1, le montant du compte 7622 sera négatif.

## IV – ANNEXES

## A – PRESENTATION CROISEE – SECTION D'INVESTISSEMENT – VUE D'ENSEMBLE

Chapitre nature	Libellé	01 Opérations non ventilables	0 Services généraux (hors 01 et Gestion des fonds européens)	0-5 Gestion des fonds européens	1 Sécurité	2 Enseign., formation prof., apprentissage	3 Cult., vie soc., jeun., sports, loisirs	4 Santé et action sociale (hors RSA)	4-4 RSA
<b>DEPENSES</b>		<b>75 000,00</b>	<b>0,00</b>	<b>0,00</b>	<b>0,00</b>	<b>716 889,26</b>	<b>0,00</b>	<b>0,00</b>	<b>0,00</b>
10	Dotations, fonds divers et réserves	0,00	0,00	0,00	0,00	0,00	0,00	0,00	0,00
13	Subventions d'investissement	0,00	0,00	0,00	0,00	0,00	0,00	0,00	0,00
16	Emprunts et dettes assimilées	40 000,00	0,00	0,00	0,00	0,00	0,00	0,00	0,00
18	Cpte de liaison : affectation (BA,régie)	0,00	0,00	0,00	0,00	0,00	0,00	0,00	0,00
20	Immobilisations incorporelles (sauf 204)	0,00	0,00	0,00	0,00	4 900,00	0,00	0,00	0,00
204	Subventions d'équipement versées	0,00	0,00	0,00	0,00	0,00	0,00	0,00	0,00
21	Immobilisations corporelles	0,00	0,00	0,00	0,00	711 989,26	0,00	0,00	0,00
22	Immobilisations reçues en affectation	0,00	0,00	0,00	0,00	0,00	0,00	0,00	0,00
23	Immobilisations en cours (sauf 2324)	35 000,00	0,00	0,00	0,00	0,00	0,00	0,00	0,00
26	Participations et créances rattachées	0,00	0,00	0,00	0,00	0,00	0,00	0,00	0,00
27	Autres immobilisations financières	0,00	0,00	0,00	0,00	0,00	0,00	0,00	0,00
45	Opérations pour compte de tiers	0,00	0,00	0,00	0,00	0,00	0,00	0,00	0,00
<b>RECETTES</b>		<b>199 361,10</b>	<b>0,00</b>	<b>0,00</b>	<b>0,00</b>	<b>301 150,00</b>	<b>0,00</b>	<b>0,00</b>	<b>0,00</b>
024	Produits des cessions d'immobilisations	0,00	0,00	0,00	0,00	0,00	0,00	0,00	0,00
10	Dotations, fonds divers et réserves	164 361,10	0,00	0,00	0,00	0,00	0,00	0,00	0,00
13	Subventions d'investissement	0,00	0,00	0,00	0,00	301 150,00	0,00	0,00	0,00
16	Emprunts et dettes assimilées	0,00	0,00	0,00	0,00	0,00	0,00	0,00	0,00
18	Cpte de liaison : affectation (BA,régie)	0,00	0,00	0,00	0,00	0,00	0,00	0,00	0,00
20	Immobilisations incorporelles (sauf 204)	0,00	0,00	0,00	0,00	0,00	0,00	0,00	0,00
204	Subventions d'équipement versées	0,00	0,00	0,00	0,00	0,00	0,00	0,00	0,00
21	Immobilisations corporelles	35 000,00	0,00	0,00	0,00	0,00	0,00	0,00	0,00
22	Immobilisations reçues en affectation	0,00	0,00	0,00	0,00	0,00	0,00	0,00	0,00
23	Immobilisations en cours (sauf 2324)	0,00	0,00	0,00	0,00	0,00	0,00	0,00	0,00
26	Participations et créances rattachées	0,00	0,00	0,00	0,00	0,00	0,00	0,00	0,00
27	Autres immobilisations financières	0,00	0,00	0,00	0,00	0,00	0,00	0,00	0,00
45	Opérations pour compte de tiers	0,00	0,00	0,00	0,00	0,00	0,00	0,00	0,00

## IV – ANNEXES

## A – PRESENTATION CROISEE – SECTION D'INVESTISSEMENT – VUE D'ENSEMBLE (suite)

IV

A1

Chapitre nature	Libellé	5 Aménagement des territoires et habitat	6 Action économique	7 Environnement	8 Transports	9 Fonction en réserve	TOTAL
<b>DEPENSES</b>		<b>0,00</b>	<b>0,00</b>	<b>0,00</b>	<b>0,00</b>		<b>791 889,26</b>
10	Dotations, fonds divers et réserves	0,00	0,00	0,00	0,00		0,00
13	Subventions d'investissement	0,00	0,00	0,00	0,00		0,00
16	Emprunts et dettes assimilées	0,00	0,00	0,00	0,00		40 000,00
18	Cpte de liaison : affectation (BA,régie)	0,00	0,00	0,00	0,00		0,00
20	Immobilisations incorporelles (sauf 204)	0,00	0,00	0,00	0,00		4 900,00
204	Subventions d'équipement versées	0,00	0,00	0,00	0,00		0,00
21	Immobilisations corporelles	0,00	0,00	0,00	0,00		711 989,26
22	Immobilisations reçues en affectation	0,00	0,00	0,00	0,00		0,00
23	Immobilisations en cours (sauf 2324)	0,00	0,00	0,00	0,00		35 000,00
26	Participations et créances rattachées	0,00	0,00	0,00	0,00		0,00
27	Autres immobilisations financières	0,00	0,00	0,00	0,00		0,00
45	Opérations pour compte de tiers	0,00	0,00	0,00	0,00		0,00
<b>RECETTES</b>		<b>0,00</b>	<b>0,00</b>	<b>0,00</b>	<b>0,00</b>		<b>500 511,10</b>
024	Produits des cessions d'immobilisations	0,00	0,00	0,00	0,00		0,00
10	Dotations, fonds divers et réserves	0,00	0,00	0,00	0,00		164 361,10
13	Subventions d'investissement	0,00	0,00	0,00	0,00		301 150,00
16	Emprunts et dettes assimilées	0,00	0,00	0,00	0,00		0,00
18	Cpte de liaison : affectation (BA,régie)	0,00	0,00	0,00	0,00		0,00
20	Immobilisations incorporelles (sauf 204)	0,00	0,00	0,00	0,00		0,00
204	Subventions d'équipement versées	0,00	0,00	0,00	0,00		0,00
21	Immobilisations corporelles	0,00	0,00	0,00	0,00		35 000,00
22	Immobilisations reçues en affectation	0,00	0,00	0,00	0,00		0,00
23	Immobilisations en cours (sauf 2324)	0,00	0,00	0,00	0,00		0,00
26	Participations et créances rattachées	0,00	0,00	0,00	0,00		0,00
27	Autres immobilisations financières	0,00	0,00	0,00	0,00		0,00
45	Opérations pour compte de tiers	0,00	0,00	0,00	0,00		0,00

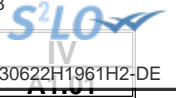

## IV – ANNEXES

## A – PRESENTATION CROISEE – SECTION D'INVESTISSEMENT – PRESENTATION DETAILLEE

## 01 – OPERATIONS NON VENTILABLES

Article / compte nature (1)	Libellé	01 Opérations non ventilables
<b>DEPENSES</b>		<b>75 000,00</b>
164	Emprunts auprès des états financiers	40 000,00
238	Avances commandes immo corporelles	35 000,00
<b>RECETTES</b>		<b>199 361,10</b>
102	Dotations et fonds d'investissement	85 000,00
106	Réserves	79 361,10
215	Installat <sup>o</sup> , matériel, outillage techniq.	35 000,00

(1) Détailler les comptes à trois chiffres.

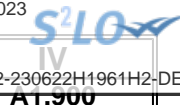

**IV – ANNEXES**

**A – PRESENTATION CROISEE – SECTION D'INVESTISSEMENT – PRESENTATION DETAILLEE**

**FONCTION 0 – Services généraux**

Article / compte nature (1)	Libellé	02 Administration générale							
		020 Admin. générale de la collectivité	021 Personnel non ventilé	022 Information, communication, publicité	023 Fêtes et cérémonies	024 Aide aux associations	025 Cimetières et pompes funèbres	026 Administration générale de l'Etat	028 Autres moyens généraux
	<b>DEPENSES</b>	0,00	0,00	0,00	0,00	0,00	0,00	0,00	0,00
	<b>RECETTES</b>	0,00	0,00	0,00	0,00	0,00	0,00	0,00	0,00

(1) Détailler les comptes à trois chiffres.

**IV – ANNEXES**

**A – PRESENTATION CROISEE – SECTION D'INVESTISSEMENT – PRESENTATION DETAILLEE**

**IV**

**A1.900**

**FONCTION 0 – Services généraux (suite 1)**

Article / compte nature (1)	Libellé	03 Conseils						
		031 Assemblée délibérante	032 Conseil éco.,social région./Conseil dév.	033 Conseil cult., éduc., env.	034 Conseil éco.,soc.,environ.,culture,éduc.		035 Conseil de territoire	038 Autres instances
					0341 Section éco., sociale et environnem.	0342 Section culture, éducation et sports		
	<b>DEPENSES</b>	0,00	0,00	0,00	0,00	0,00	0,00	
	<b>RECETTES</b>	0,00	0,00	0,00	0,00	0,00	0,00	

(1) Détailler les comptes à trois chiffres.



**IV – ANNEXES**

**A – PRESENTATION CROISEE – SECTION D'INVESTISSEMENT – PRESENTATION DETAILLEE**

**IV**

**A1.900**

**FONCTION 0 – Services généraux (suite 2)**

Article / compte nature (1)	Libellé	04 Coop.décent.,act° interrég.,eur.,intern.					TOTAL DU CHAPITRE
		041 Action relevant de la subvention globale	042 Actions interrégionales	043 Actions européennes	044 Aide publique au développement	048 Autres actions	
	<b>DEPENSES</b>	0,00	0,00	0,00	0,00	0,00	0,00
	<b>RECETTES</b>	0,00	0,00	0,00	0,00	0,00	0,00

(1) Détailler les comptes à trois chiffres.

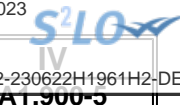

**IV – ANNEXES**

**A – PRESENTATION CROISEE – SECTION D’INVESTISSEMENT – PRESENTATION DETAILLEE**

**FONCTION 0-5 – Gestion des fonds européens**

Article / compte nature (1)	Libellé	051 FSE	052 FEDER	058 Autres		TOTAL DU CHAPITRE
				0580 FEADER	0581 FEAMP	
	DEPENSES	0,00	0,00	0,00	0,00	0,00
	RECETTES	0,00	0,00	0,00	0,00	0,00

(1) Détailler les comptes à trois chiffres.

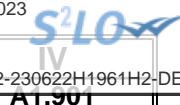

**IV – ANNEXES**

**A – PRESENTATION CROISEE – SECTION D’INVESTISSEMENT – PRESENTATION DETAILLEE**

**FONCTION 1 – Sécurité**

Article / compte nature (1)	Libellé	10 Services communs	11 Police, sécurité, justice	12 Incendie et secours	13 Hygiène et salubrité publique	18 Autres interv. protect. personnes, biens	TOTAL DU CHAPITRE
	<b>DEPENSES</b>	<b>0,00</b>	<b>0,00</b>	<b>0,00</b>	<b>0,00</b>	<b>0,00</b>	<b>0,00</b>
	<b>RECETTES</b>	<b>0,00</b>	<b>0,00</b>	<b>0,00</b>	<b>0,00</b>	<b>0,00</b>	<b>0,00</b>

(1) Détailler les comptes à trois chiffres.

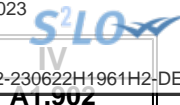

**IV – ANNEXES**

**A – PRESENTATION CROISEE – SECTION D’INVESTISSEMENT – PRESENTATION DETAILLEE**

**FONCTION 2 – Enseignement, formation professionnelle et apprentissage**

Article / compte nature (1)	Libellé	20 Services communs	21 Enseignement du premier degré			22 Enseignement du second degré		
			211 Ecoles maternelles	212 Ecoles primaires	213 Classes regroupées	221 Collèges	222 Lycées publics	223 Lycées privés
<b>DEPENSES</b>		<b>0,00</b>	<b>0,00</b>	<b>0,00</b>	<b>0,00</b>	<b>0,00</b>	<b>0,00</b>	<b>0,00</b>
205	Licences, procédés, droits similaires	0,00	0,00	0,00	0,00	0,00	0,00	0,00
213	Constructions	0,00	0,00	0,00	0,00	0,00	0,00	0,00
215	Installat°, matériel, outillage techniq.	0,00	0,00	0,00	0,00	0,00	0,00	0,00
218	Autres immobilisations corporelles	0,00	0,00	0,00	0,00	0,00	0,00	0,00
<b>RECETTES</b>		<b>0,00</b>	<b>0,00</b>	<b>0,00</b>	<b>0,00</b>	<b>0,00</b>	<b>0,00</b>	<b>0,00</b>
131	Subv inv rattachées aux actifs amort	0,00	0,00	0,00	0,00	0,00	0,00	0,00
132	Subv inv rattachées aux actifs non amort	0,00	0,00	0,00	0,00	0,00	0,00	0,00

(1) Détailler les comptes à trois chiffres.

**IV – ANNEXES**

**A – PRESENTATION CROISEE – SECTION D'INVESTISSEMENT – PRESENTATION DETAILLEE**

**IV**

**A1.902**

**FONCTION 2 – Enseignement, formation professionnelle et apprentissage (suite 1)**

Article / compte nature (1)	Libellé	23 Enseignement supérieur	24 Cités scolaires	25 Formation professionnelle						26 Apprentissage	27 Formation sanitaire et sociale
				251 Insertion sociale et professionnelle	252 Formation professionnalisante personnes	253 Formation certifiante des personnes	254 Formation des actifs occupés	255 Rémunération des stagiaires	256 Autres		
<b>DEPENSES</b>		<b>0,00</b>	<b>0,00</b>	<b>0,00</b>	<b>0,00</b>	<b>0,00</b>	<b>0,00</b>	<b>0,00</b>	<b>0,00</b>	<b>716 889,26</b>	<b>0,00</b>
205	Licences, procédés, droits similaires	0,00	0,00	0,00	0,00	0,00	0,00	0,00	0,00	4 900,00	0,00
213	Constructions	0,00	0,00	0,00	0,00	0,00	0,00	0,00	0,00	420 400,00	0,00
215	Installat <sup>o</sup> , matériel, outillage techniq.	0,00	0,00	0,00	0,00	0,00	0,00	0,00	0,00	141 189,26	0,00
218	Autres immobilisations corporelles	0,00	0,00	0,00	0,00	0,00	0,00	0,00	0,00	150 400,00	0,00
<b>RECETTES</b>		<b>0,00</b>	<b>0,00</b>	<b>0,00</b>	<b>0,00</b>	<b>0,00</b>	<b>0,00</b>	<b>0,00</b>	<b>0,00</b>	<b>301 150,00</b>	<b>0,00</b>
131	Subv inv rattachées aux actifs amort	0,00	0,00	0,00	0,00	0,00	0,00	0,00	0,00	159 850,00	0,00
132	Subv inv rattachées aux actifs non amort	0,00	0,00	0,00	0,00	0,00	0,00	0,00	0,00	141 300,00	0,00

(1) Détailler les comptes à trois chiffres.

**IV – ANNEXES**

**A – PRESENTATION CROISEE – SECTION D'INVESTISSEMENT – PRESENTATION DETAILLEE**

**IV**

**A1.902**

**FONCTION 2 – Enseignement, formation professionnelle et apprentissage (suite 2)**

Article / compte nature (1)	Libellé	28 Autres services périscolaires et annexes					29 Sécurité	TOTAL DU CHAPITRE
		281 Hébergement et restauration scolaires	282 Sport scolaire	283 Médecine scolaire	284 Classes de découverte	288 Autre service annexe de l'enseignement		
<b>DEPENSES</b>		<b>0,00</b>	<b>0,00</b>	<b>0,00</b>	<b>0,00</b>	<b>0,00</b>	<b>0,00</b>	<b>716 889,26</b>
205	Licences, procédés, droits similaires	0,00	0,00	0,00	0,00	0,00	0,00	4 900,00
213	Constructions	0,00	0,00	0,00	0,00	0,00	0,00	420 400,00
215	Installat*, matériel, outillage techniq.	0,00	0,00	0,00	0,00	0,00	0,00	141 189,26
218	Autres immobilisations corporelles	0,00	0,00	0,00	0,00	0,00	0,00	150 400,00
<b>RECETTES</b>		<b>0,00</b>	<b>0,00</b>	<b>0,00</b>	<b>0,00</b>	<b>0,00</b>	<b>0,00</b>	<b>301 150,00</b>
131	Subv inv rattachées aux actifs amort	0,00	0,00	0,00	0,00	0,00	0,00	159 850,00
132	Subv inv rattachées aux actifs non amort	0,00	0,00	0,00	0,00	0,00	0,00	141 300,00

(1) Détailler les comptes à trois chiffres.



IV

AT.503

**IV – ANNEXES**

**A – PRESENTATION CROISEE – SECTION D’INVESTISSEMENT – PRESENTATION DETAILLEE**

**FONCTION 3 – Culture, vie sociale, jeunesse, sports et loisirs**

Article / compte nature (1)	Libellé	30 Services communs	31 Culture							
			311 Activités artist.,actions et manif.cult.	312 Patrimoine	313 Bibliothèques, médiathèques	314 Musées	315 Services d'archives	316 Théâtres et spectacles vivants	317 Cinémas et autres salles de spectacles	318 Archéologie préventive
	DEPENSES	0,00	0,00	0,00	0,00	0,00	0,00	0,00	0,00	0,00
	RECETTES	0,00	0,00	0,00	0,00	0,00	0,00	0,00	0,00	0,00

(1) Détailler les comptes à trois chiffres.

**IV – ANNEXES**

**A – PRESENTATION CROISEE – SECTION D’INVESTISSEMENT – PRESENTATION DETAILLEE**

**IV**

**A1.903**

**FONCTION 3 – Culture, vie sociale, jeunesse, sports et loisirs (suite 1)**

Article / compte nature (1)	Libellé	32 Sports (autres que scolaires)					
		321 Salles de sport, gymnases	322 Stades	323 Piscines	324 Centres de formation sportifs	325 Autres équipements sportifs ou loisirs	326 Manifestations sportives
	<b>DEPENSES</b>	0,00	0,00	0,00	0,00	0,00	0,00
	<b>RECETTES</b>	0,00	0,00	0,00	0,00	0,00	0,00

(1) Détailler les comptes à trois chiffres.



**IV – ANNEXES**

**A – PRESENTATION CROISEE – SECTION D'INVESTISSEMENT – PRESENTATION DETAILLEE**

**IV**  
**A1.903**

**FONCTION 3 – Culture, vie sociale, jeunesse, sports et loisirs (suite 2)**

Article / compte nature (1)	Libellé	33 Jeunesse (action socio-éduc.) et loisirs			34 Vie sociale et citoyenne		39 Sécurité	TOTAL DU CHAPITRE
		331 Centres de loisirs	332 Colonies de vacances	338 Autres activités pour les jeunes	341 Egalité entre les femmes et les hommes	348 Autres		
	<b>DEPENSES</b>	0,00	0,00	0,00	0,00	0,00	0,00	
	<b>RECETTES</b>	0,00	0,00	0,00	0,00	0,00	0,00	

(1) Détailler les comptes à trois chiffres.

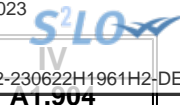

**IV – ANNEXES**

**A – PRESENTATION CROISEE – SECTION D’INVESTISSEMENT – PRESENTATION DETAILLEE**

**FONCTION 4 – Santé et action sociale (hors RSA)**

Article / compte nature (1)	Libellé	41 Santé					
		410 Services communs	411 PMI et planification familiale	412 Prévention et éducation pour la santé	413 Sécurité alimentaire	414 Dispensaires et autres éta sanitaires	418 Autres actions
	<b>DEPENSES</b>	0,00	0,00	0,00	0,00	0,00	0,00
	<b>RECETTES</b>	0,00	0,00	0,00	0,00	0,00	0,00

(1) Détailler les comptes à trois chiffres.

**IV – ANNEXES**

**A – PRESENTATION CROISEE – SECTION D'INVESTISSEMENT – PRESENTATION DETAILLEE**

**IV**

**A1.904**

**FONCTION 4 – Santé et action sociale (hors RSA) (suite 1)**

Article / compte nature (1)	Libellé	42 Action sociale							
		420 Services communs	421 Famille et enfance				422 Petite enfance		
			4211 Actions en faveur de la maternité	4212 Aides à la famille	4213 Aides sociales à l'enfance	4214 Adolescence	4221 Crèches et garderies	4222 Multi accueil	4228 Autres actions pour la petite enfance
DEPENSES	0,00	0,00	0,00	0,00	0,00	0,00	0,00	0,00	
RECETTES	0,00	0,00	0,00	0,00	0,00	0,00	0,00	0,00	

(1) Détailler les comptes à trois chiffres.

**IV – ANNEXES**

**A – PRESENTATION CROISEE – SECTION D’INVESTISSEMENT – PRESENTATION DETAILLEE**

**IV**

**A1.904**

**FONCTION 4 – Santé et action sociale (hors RSA) (suite 2)**

Article / compte nature (1)	Libellé	42 Action sociale						TOTAL DU CHAPITRE
		423 Personnes âgées			424 Personnes en difficulté	425 Personnes handicapées	428 Autres interventions sociales	
		4231 Forfait autonomie	4232 Autres actions de prévention	4238 Autres actions pour les personnes âgées				
	<b>DEPENSES</b>	0,00	0,00	0,00	0,00	0,00	0,00	0,00
	<b>RECETTES</b>	0,00	0,00	0,00	0,00	0,00	0,00	0,00

(1) Détailler les comptes à trois chiffres.

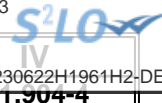

**IV – ANNEXES**

**A – PRESENTATION CROISEE – SECTION D'INVESTISSEMENT – PRESENTATION DETAILLEE**

**FONCTION 4-4 – RSA**

Article / compte nature (1)	Libellé	441 Insertion sociale	442 Santé	443 Logement	444 Insertion professionnelle	445 Evaluation des dépenses engagées	446 Dépenses de structure	447 RSA allocations	448 Autres dépenses au titre du RSA	TOTAL DU CHAPITRE
	<b>DEPENSES</b>	0,00	0,00	0,00	0,00	0,00	0,00	0,00	0,00	0,00
	<b>RECETTES</b>	0,00	0,00	0,00	0,00	0,00	0,00	0,00	0,00	0,00

(1) Détailler les comptes à trois chiffres.

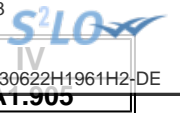

**IV – ANNEXES**

**A – PRESENTATION CROISEE – SECTION D'INVESTISSEMENT – PRESENTATION DETAILLEE**

**FONCTION 5 – Aménagement des territoires et habitat**

Article / compte nature (1)	Libellé	50 Services communs	51 Aménagement et services urbains						
			510 Services communs	511 Espaces verts urbains	512 Eclairage public	513 Art public	514 Electrification	515 Opérations d'aménagement	518 Autres actions d'aménagement urbain
	<b>DEPENSES</b>	<b>0,00</b>	<b>0,00</b>	<b>0,00</b>	<b>0,00</b>	<b>0,00</b>	<b>0,00</b>	<b>0,00</b>	<b>0,00</b>
	<b>RECETTES</b>	<b>0,00</b>	<b>0,00</b>	<b>0,00</b>	<b>0,00</b>	<b>0,00</b>	<b>0,00</b>	<b>0,00</b>	<b>0,00</b>

(1) Détailler les comptes à trois chiffres.

**IV – ANNEXES**

**A – PRESENTATION CROISEE – SECTION D'INVESTISSEMENT – PRESENTATION DETAILLEE**

**IV**

**A1.905**

**FONCTION 5 – Aménagement des territoires et habitat (suite 1)**

Article / compte nature (1)	Libellé	52 Politique de la ville	53 Agglomérations et villes moyennes	54 Espace rural et autres espaces de dév.	55 Habitat (Logement)				
					551 Parc privé de la collectivité	552 Aide au secteur locatif	553 Aide à l'accession à la propriété	554 Aire d'accueil des gens du voyage	555 Logement social
	DEPENSES	0,00	0,00	0,00	0,00	0,00	0,00	0,00	0,00
	RECETTES	0,00	0,00	0,00	0,00	0,00	0,00	0,00	0,00

(1) Détailler les comptes à trois chiffres.

**IV – ANNEXES**

**A – PRESENTATION CROISEE – SECTION D'INVESTISSEMENT – PRESENTATION DETAILLEE**

**IV**

**A1.905**

**FONCTION 5 – Aménagement des territoires et habitat (suite 2)**

Article / compte nature (1)	Libellé	56 Actions en faveur du littoral	57 Techno. de l'information et de la comm.	58 Autres actions		59 Sécurité	TOTAL DU CHAPITRE
				581 Réserves Foncières	588 Autres actions d'aménagement		
	<b>DEPENSES</b>	<b>0,00</b>	<b>0,00</b>	<b>0,00</b>	<b>0,00</b>	<b>0,00</b>	<b>0,00</b>
	<b>RECETTES</b>	<b>0,00</b>	<b>0,00</b>	<b>0,00</b>	<b>0,00</b>	<b>0,00</b>	<b>0,00</b>

(1) Détailler les comptes à trois chiffres.



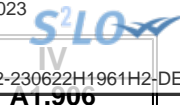

**IV – ANNEXES**

**A – PRESENTATION CROISEE – SECTION D'INVESTISSEMENT – PRESENTATION DETAILLEE**

**FONCTION 6 – Action économique**

Article / compte nature (1)	Libellé	60 Services communs	61 Interventions économiques transversales	62 Structure d'animation et de dév. éco.	63 Actions sectorielles			
					631 Agriculture, pêche et agro-alimentaire		632 Industrie, commerce et artisanat	633 Développement touristique
					6311 Laboratoire	6312 Autres		
	DEPENSES	0,00	0,00	0,00	0,00	0,00	0,00	0,00
	RECETTES	0,00	0,00	0,00	0,00	0,00	0,00	0,00

(1) Détailler les comptes à trois chiffres.

**IV – ANNEXES**

**A – PRESENTATION CROISEE – SECTION D'INVESTISSEMENT – PRESENTATION DETAILLEE**

**IV**

**A1.906**

**FONCTION 6 – Action économique (suite)**

Article / compte nature (1)	Libellé	64 Rayonnement, attractivité du territoire	65 Insertion éco. et éco.sociale, solidaire	66 Maintien et dév. des services publics	67 Recherche et innovation	68 Autres actions	TOTAL DU CHAPITRE
	DEPENSES	0,00	0,00	0,00	0,00	0,00	0,00
	RECETTES	0,00	0,00	0,00	0,00	0,00	0,00

(1) Détailler les comptes à trois chiffres.

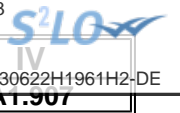

**IV – ANNEXES**

**A – PRESENTATION CROISEE – SECTION D’INVESTISSEMENT – PRESENTATION DETAILLEE**

**FONCTION 7 – Environnement**

Article / compte nature (1)	Libellé	70 Services communs	71 Actions transversales	72 Actions déchets et propreté urbaine					
				720 Services communs collecte et propreté	721 Collecte et traitement des déchets			722 Propreté urbaine	
					7211 Actions prévention et sensibilisation	7212 Collecte des déchets	7213 Tri, valorisation, traitement déchets	7221 Actions prévention et sensibilisation	7222 Action propreté urbaine et nettoiemnt
	<b>DEPENSES</b>	0,00	0,00	0,00	0,00	0,00	0,00	0,00	0,00
	<b>RECETTES</b>	0,00	0,00	0,00	0,00	0,00	0,00	0,00	0,00

(1) Détailler les comptes à trois chiffres.

**IV – ANNEXES**

**A – PRESENTATION CROISEE – SECTION D'INVESTISSEMENT – PRESENTATION DETAILLEE**

**IV**

**A1.907**

**FONCTION 7 – Environnement (suite 1)**

Article / compte nature (1)	Libellé	73 Actions en matière de gestion des eaux					74 Politique de l'air
		731 Politique de l'eau	732 Eau potable	733 Assainissement	734 Eaux pluviales	735 Lutte contre les inondations	
	<b>DEPENSES</b>	<b>0,00</b>	<b>0,00</b>	<b>0,00</b>	<b>0,00</b>	<b>0,00</b>	<b>0,00</b>
	<b>RECETTES</b>	<b>0,00</b>	<b>0,00</b>	<b>0,00</b>	<b>0,00</b>	<b>0,00</b>	<b>0,00</b>

(1) Détailler les comptes à trois chiffres.

**IV – ANNEXES**

**A – PRESENTATION CROISEE – SECTION D'INVESTISSEMENT – PRESENTATION DETAILLEE**

**IV**

**A1.907**

**FONCTION 7 – Environnement (suite 2)**

Article / compte nature (1)	Libellé	75 Politique de l'énergie				76 Préserv. patrim. naturel,risques techno.	77 Environnement infrastructures transports	78 Autres actions	TOTAL DU CHAPITRE
		751 Réseaux de chaleur et de froid	752 Energie photovoltaïque	753 Energie éolienne	754 Energie hydraulique				
	<b>DEPENSES</b>	0,00	0,00	0,00	0,00	0,00	0,00	0,00	0,00
	<b>RECETTES</b>	0,00	0,00	0,00	0,00	0,00	0,00	0,00	0,00

(1) Détailler les comptes à trois chiffres.

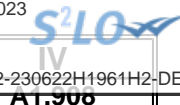

**IV – ANNEXES**

**A – PRESENTATION CROISEE – SECTION D'INVESTISSEMENT – PRESENTATION DETAILLEE**

**FONCTION 8 – Transports**

Article / compte nature (1)	Libellé	80 Services communs	81 Transports scolaires	82 Transports publics de voyageurs						
				820 Services communs	821 Transport sur route	822 Transport ferroviaire	823 Transport fluvial	824 Transport maritime	825 Transport aérien	828 Autres transports
	<b>DEPENSES</b>	0,00	0,00	0,00	0,00	0,00	0,00	0,00	0,00	0,00
	<b>RECETTES</b>	0,00	0,00	0,00	0,00	0,00	0,00	0,00	0,00	0,00

(1) Détailler les comptes à trois chiffres.

**IV – ANNEXES**

**A – PRESENTATION CROISEE – SECTION D'INVESTISSEMENT – PRESENTATION DETAILLEE**

**IV**

**A1.908**

**FONCTION 8 – Transports (suite 1)**

Article / compte nature (1)	Libellé	83						
		Transports de marchandises						
		830	831	832	833	834	835	838
		Services communs	Fret routier	Fret ferroviaire	Fret fluvial	Fret maritime	Fret aérien	Autres transports
	DEPENSES	0,00	0,00	0,00	0,00	0,00	0,00	0,00
	RECETTES	0,00	0,00	0,00	0,00	0,00	0,00	0,00

(1) Détailler les comptes à trois chiffres.

**IV – ANNEXES**

**A – PRESENTATION CROISEE – SECTION D'INVESTISSEMENT – PRESENTATION DETAILLEE**

**IV**

**A1.908**

**FONCTION 8 – Transports (suite 2)**

Article / compte nature (1)	Libellé	84 Voirie							
		841 Voirie nationale	842 Voirie régionale	843 Voirie départementale	844 Voirie métropolitaine	845 Voirie communale	846 Viabilité hivernale et aléas climatiques	847 Equipements de voirie	849 Sécurité routière
	<b>DEPENSES</b>	0,00	0,00	0,00	0,00	0,00	0,00	0,00	0,00
	<b>RECETTES</b>	0,00	0,00	0,00	0,00	0,00	0,00	0,00	0,00

(1) Détailler les comptes à trois chiffres.



**IV – ANNEXES**

**A – PRESENTATION CROISEE – SECTION D’INVESTISSEMENT – PRESENTATION DETAILLEE**

**IV**

**A1.908**

**FONCTION 8 – Transports (suite 3)**

Article / compte nature (1)	Libellé	85 Infrastructures					86 Liaisons multimodales	87 Circulations douces	89 Sécurité	TOTAL DU CHAPITRE
		851 Gares, autres infrastructures routières	852 Gares et autres infrastructures ferrov.	853 Haltes, autres infrastructures fluviales	854 Ports, autres infrastructures portuaires	855 Aéroports et autres infrastructures				
	<b>DEPENSES</b>	0,00	0,00	0,00	0,00	0,00	0,00	0,00	0,00	
	<b>RECETTES</b>	0,00	0,00	0,00	0,00	0,00	0,00	0,00	0,00	

(1) Détailler les comptes à trois chiffres.

## IV – ANNEXES

## A – PRESENTATION CROISEE – SECTION DE FONCTIONNEMENT – VUE D'ENSEMBLE

Chapitre nature	Libellé	01 Opérations non ventilables	0 Services généraux (hors 01 et Gestion des fonds européens)	0-5 Gestion des fonds européens	1 Sécurité	2 Enseign., formation prof., apprentissage	3 Cult., vie soc., jeun., sports, loisirs	4 Santé et action sociale (hors APA et RSA / Régularisation de RMI)	4-3 APA
<b>DEPENSES</b>		<b>15 000,00</b>	<b>0,00</b>	<b>0,00</b>	<b>0,00</b>	<b>4 536 451,00</b>	<b>0,00</b>	<b>0,00</b>	<b>0,00</b>
011	Charges à caractère général	0,00	0,00	0,00	0,00	786 930,00	0,00	0,00	0,00
012	Charges de personnel et frais assimilés	0,00	0,00	0,00	0,00	3 344 444,00	0,00	0,00	0,00
014	Atténuations de produits	0,00	0,00	0,00	0,00	0,00	0,00	0,00	0,00
65	Autres charges de gestion courante	0,00	0,00	0,00	0,00	402 077,00	0,00	0,00	0,00
6586	Frais fonctionnement des groupes d'élus	0,00	0,00	0,00	0,00	0,00	0,00	0,00	0,00
66	Charges financières	15 000,00	0,00	0,00	0,00	0,00	0,00	0,00	0,00
67	Charges spécifiques	0,00	0,00	0,00	0,00	3 000,00	0,00	0,00	0,00
68	Dotations aux provisions, dépréciations	0,00	0,00	0,00	0,00	0,00	0,00	0,00	0,00
<b>RECETTES</b>		<b>5 000,00</b>	<b>0,00</b>	<b>0,00</b>	<b>0,00</b>	<b>4 773 987,00</b>	<b>0,00</b>	<b>0,00</b>	<b>0,00</b>
013	Atténuations de charges	0,00	0,00	0,00	0,00	0,00	0,00	0,00	0,00
70	Prod. services, domaine, ventes diverses	0,00	0,00	0,00	0,00	78 100,00	0,00	0,00	0,00
73	Impôts et taxes	0,00	0,00	0,00	0,00	0,00	0,00	0,00	0,00
731	Fiscalité locale	0,00	0,00	0,00	0,00	0,00	0,00	0,00	0,00
74	Dotations et participations	5 000,00	0,00	0,00	0,00	220 610,00	0,00	0,00	0,00
75	Autres produits de gestion courante	0,00	0,00	0,00	0,00	4 475 277,00	0,00	0,00	0,00
76	Produits financiers	0,00	0,00	0,00	0,00	0,00	0,00	0,00	0,00
77	Produits spécifiques	0,00	0,00	0,00	0,00	0,00	0,00	0,00	0,00
78	Reprises amort., dépréciations, prov.	0,00	0,00	0,00	0,00	0,00	0,00	0,00	0,00

## IV – ANNEXES

## A – PRESENTATION CROISEE – SECTION DE FONCTIONNEMENT – VUE D'ENSEMBLE (suite)

IV

A2

Chapitre nature	Libellé	4-4 RSA / Régularisation de RMI	5 Aménagement des territoires et habitat	6 Action économique	7 Environnement	8 Transports	9 Fonction en réserve	TOTAL
<b>DEPENSES</b>		<b>0,00</b>	<b>0,00</b>	<b>0,00</b>	<b>0,00</b>	<b>0,00</b>		<b>4 551 451,00</b>
011	Charges à caractère général	0,00	0,00	0,00	0,00	0,00		786 930,00
012	Charges de personnel et frais assimilés	0,00	0,00	0,00	0,00	0,00		3 344 444,00
014	Atténuations de produits	0,00	0,00	0,00	0,00	0,00		0,00
65	Autres charges de gestion courante	0,00	0,00	0,00	0,00	0,00		402 077,00
6586	Frais fonctionnement des groupes d'élus	0,00	0,00	0,00	0,00	0,00		0,00
66	Charges financières	0,00	0,00	0,00	0,00	0,00		15 000,00
67	Charges spécifiques	0,00	0,00	0,00	0,00	0,00		3 000,00
68	Dotations aux provisions, dépréciations	0,00	0,00	0,00	0,00	0,00		0,00
<b>RECETTES</b>		<b>0,00</b>	<b>0,00</b>	<b>0,00</b>	<b>0,00</b>	<b>0,00</b>		<b>4 778 987,00</b>
013	Atténuations de charges	0,00	0,00	0,00	0,00	0,00		0,00
70	Prod. services, domaine, ventes diverses	0,00	0,00	0,00	0,00	0,00		78 100,00
73	Impôts et taxes	0,00	0,00	0,00	0,00	0,00		0,00
731	Fiscalité locale	0,00	0,00	0,00	0,00	0,00		0,00
74	Dotations et participations	0,00	0,00	0,00	0,00	0,00		225 610,00
75	Autres produits de gestion courante	0,00	0,00	0,00	0,00	0,00		4 475 277,00
76	Produits financiers	0,00	0,00	0,00	0,00	0,00		0,00
77	Produits spécifiques	0,00	0,00	0,00	0,00	0,00		0,00
78	Reprises amort., dépréciations, prov.	0,00	0,00	0,00	0,00	0,00		0,00

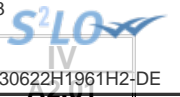

**IV – ANNEXES**

**A – PRESENTATION CROISEE – SECTION DE FONCTIONNEMENT – PRESENTATION DETAILLEE**

**01 – OPERATIONS NON VENTILABLES**

Article / compte nature (1)	Libellé	01 Opérations non ventilables	
<b>DEPENSES</b>			<b>15 000,00</b>
661	Charges d'intérêts		15 000,00
<b>RECETTES</b>			<b>5 000,00</b>
744	FCTVA		5 000,00

(1) Détailler les comptes à trois chiffres.

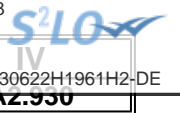

**IV – ANNEXES**

**A – PRESENTATION CROISEE – SECTION DE FONCTIONNEMENT – PRESENTATION DETAILLEE**

**FONCTION 0 – Services généraux**

Article / compte nature (1)	Libellé	02 Administration générale							
		020 Admin. générale de la collectivité	021 Personnel non ventilé	022 Information, communication, publicité	023 Fêtes et cérémonies	024 Aide aux associations	025 Cimetières et pompes funèbres	026 Administration générale de l'Etat	028 Autres moyens généraux
	<b>DEPENSES</b>	0,00	0,00	0,00	0,00	0,00	0,00	0,00	0,00
	<b>RECETTES</b>	0,00	0,00	0,00	0,00	0,00	0,00	0,00	0,00

(1) Détailler les comptes à trois chiffres.

**IV – ANNEXES**

**A – PRESENTATION CROISEE – SECTION DE FONCTIONNEMENT – PRESENTATION DETAILLEE**

**IV**

**A2.930**

**FONCTION 0 – Services généraux (suite 1)**

Article / compte nature (1)	Libellé	03 Conseils						
		031 Assemblée délibérante	032 Conseil éco.,social région./Conseil dév.	033 Conseil cult., éduc., env.	034 Conseil éco.,soc.,environ.,culture,éduc.		035 Conseil de territoire	038 Autres instances
					0341 Section éco., sociale et environnem.	0342 Section culture, éducation et sports		
	<b>DEPENSES</b>	0,00	0,00	0,00	0,00	0,00	0,00	
	<b>RECETTES</b>	0,00	0,00	0,00	0,00	0,00	0,00	

(1) Détailler les comptes à trois chiffres.

<b>IV – ANNEXES</b>	<b>IV</b>
<b>A – PRESENTATION CROISEE – SECTION DE FONCTIONNEMENT – PRESENTATION DETAILLEE</b>	<b>A2.930</b>

**FONCTION 0 – Services généraux (suite 2)**

Article / compte nature (1)	Libellé	04 Coop.décent.,act° interrég.,eur.,intern.					TOTAL DU CHAPITRE
		041 Action relevant de la subvention globale	042 Actions interrégionales	043 Actions européennes	044 Aide publique au développement	048 Autres actions	
	<b>DEPENSES</b>	0,00	0,00	0,00	0,00	0,00	0,00
	<b>RECETTES</b>	0,00	0,00	0,00	0,00	0,00	0,00

(1) Détailler les comptes à trois chiffres.

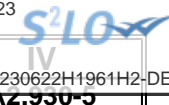

**IV – ANNEXES**

**A – PRESENTATION CROISEE – SECTION DE FONCTIONNEMENT – PRESENTATION DETAILLEE**

**FONCTION 0-5 – Gestion des fonds européens**

Article / compte nature (1)	Libellé	051 FSE	052 FEDER	058 Autres		TOTAL DU CHAPITRE
				0580 FEADER	0581 FEAMP	
	DEPENSES	0,00	0,00	0,00	0,00	0,00
	RECETTES	0,00	0,00	0,00	0,00	0,00

(1) Détailler les comptes à trois chiffres.



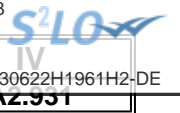

**IV – ANNEXES**

**A – PRESENTATION CROISEE – SECTION DE FONCTIONNEMENT – PRESENTATION DETAILLEE**

**FONCTION 1 – Sécurité**

Article / compte nature (1)	Libellé	10 Services communs	11 Police, sécurité, justice	12 Incendie et secours	13 Hygiène et salubrité publique	18 Autres interv. protect. personnes, biens	TOTAL DU CHAPITRE
	<b>DEPENSES</b>	<b>0,00</b>	<b>0,00</b>	<b>0,00</b>	<b>0,00</b>	<b>0,00</b>	<b>0,00</b>
	<b>RECETTES</b>	<b>0,00</b>	<b>0,00</b>	<b>0,00</b>	<b>0,00</b>	<b>0,00</b>	<b>0,00</b>

(1) Détailler les comptes à trois chiffres.

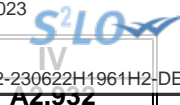

**IV – ANNEXES**

**A – PRESENTATION CROISEE – SECTION DE FONCTIONNEMENT – PRESENTATION DETAILLEE**

**FONCTION 2 – Enseignement, formation professionnelle et apprentissage**

Article / compte nature (1)	Libellé	20		21			22		
		Services communs	Services communs	Enseignement du premier degré			Enseignement du second degré		
				211 Ecoles maternelles	212 Ecoles primaires	213 Classes regroupées	221 Collèges	222 Lycées publics	223 Lycées privés
<b>DEPENSES</b>		<b>0,00</b>	<b>0,00</b>	<b>0,00</b>	<b>0,00</b>	<b>0,00</b>	<b>0,00</b>	<b>0,00</b>	<b>0,00</b>
604	Achats d'études, prestations de services	0,00	0,00	0,00	0,00	0,00	0,00	0,00	0,00
606	Achats non stockés de matières et fourni	0,00	0,00	0,00	0,00	0,00	0,00	0,00	0,00
611	Contrats de prestations de services	0,00	0,00	0,00	0,00	0,00	0,00	0,00	0,00
613	Locations	0,00	0,00	0,00	0,00	0,00	0,00	0,00	0,00
615	Entretien et réparations	0,00	0,00	0,00	0,00	0,00	0,00	0,00	0,00
618	Divers	0,00	0,00	0,00	0,00	0,00	0,00	0,00	0,00
623	Pub., publications, relations publiques	0,00	0,00	0,00	0,00	0,00	0,00	0,00	0,00
624	Transports biens, transports collectifs	0,00	0,00	0,00	0,00	0,00	0,00	0,00	0,00
625	Déplacements et missions	0,00	0,00	0,00	0,00	0,00	0,00	0,00	0,00
626	Frais postaux et frais télécommunication	0,00	0,00	0,00	0,00	0,00	0,00	0,00	0,00
628	Divers	0,00	0,00	0,00	0,00	0,00	0,00	0,00	0,00
635	Autres impôts, taxes (Admin Impôts)	0,00	0,00	0,00	0,00	0,00	0,00	0,00	0,00
637	Autres impôts, taxes (autres organismes)	0,00	0,00	0,00	0,00	0,00	0,00	0,00	0,00
641	Rémunérations du personnel	0,00	0,00	0,00	0,00	0,00	0,00	0,00	0,00
651	Charges interv. cpt propre - Aides pers.	0,00	0,00	0,00	0,00	0,00	0,00	0,00	0,00
657	Charges intervent° cpt prop. - Subvent°	0,00	0,00	0,00	0,00	0,00	0,00	0,00	0,00
658	Charges diverses de gestion courante	0,00	0,00	0,00	0,00	0,00	0,00	0,00	0,00
673	Titres annulés (sur exercices antérieurs)	0,00	0,00	0,00	0,00	0,00	0,00	0,00	0,00
<b>RECETTES</b>		<b>0,00</b>	<b>0,00</b>	<b>0,00</b>	<b>0,00</b>	<b>0,00</b>	<b>0,00</b>	<b>0,00</b>	<b>0,00</b>
701	Ventes de produits finis	0,00	0,00	0,00	0,00	0,00	0,00	0,00	0,00
706	Prestations de services	0,00	0,00	0,00	0,00	0,00	0,00	0,00	0,00
747	Participations	0,00	0,00	0,00	0,00	0,00	0,00	0,00	0,00
748	Autres attributions et participations	0,00	0,00	0,00	0,00	0,00	0,00	0,00	0,00
757	Subventions	0,00	0,00	0,00	0,00	0,00	0,00	0,00	0,00
758	Produits divers de gestion courante	0,00	0,00	0,00	0,00	0,00	0,00	0,00	0,00

(1) Détailler les comptes à trois chiffres.

**IV – ANNEXES**

**A – PRESENTATION CROISEE – SECTION DE FONCTIONNEMENT – PRESENTATION DETAILLEE**

**IV**

**A2.932**

**FONCTION 2 – Enseignement, formation professionnelle et apprentissage (suite 1)**

Article / compte nature (1)	Libellé	23 Enseignement supérieur	24 Cités scolaires	25 Formation professionnelle						26 Apprentissage	27 Formation sanitaire et sociale
				251 Insertion sociale et professionnelle	252 Formation professionnalisante personnes	253 Formation certifiante des personnes	254 Formation des actifs occupés	255 Rémunération des stagiaires	256 Autres		
<b>DEPENSES</b>		<b>0,00</b>	<b>0,00</b>	<b>0,00</b>	<b>0,00</b>	<b>0,00</b>	<b>0,00</b>	<b>0,00</b>	<b>0,00</b>	<b>4 402 951,00</b>	<b>0,00</b>
604	Achats d'études, prestations de services	0,00	0,00	0,00	0,00	0,00	0,00	0,00	0,00	0,00	0,00
606	Achats non stockés de matières et fourni	0,00	0,00	0,00	0,00	0,00	0,00	0,00	0,00	216 300,00	0,00
611	Contrats de prestations de services	0,00	0,00	0,00	0,00	0,00	0,00	0,00	0,00	18 340,00	0,00
613	Locations	0,00	0,00	0,00	0,00	0,00	0,00	0,00	0,00	8 670,00	0,00
615	Entretien et réparations	0,00	0,00	0,00	0,00	0,00	0,00	0,00	0,00	104 870,00	0,00
618	Divers	0,00	0,00	0,00	0,00	0,00	0,00	0,00	0,00	175 500,00	0,00
623	Pub., publications, relations publiques	0,00	0,00	0,00	0,00	0,00	0,00	0,00	0,00	32 600,00	0,00
624	Transports biens, transports collectifs	0,00	0,00	0,00	0,00	0,00	0,00	0,00	0,00	3 050,00	0,00
625	Déplacements et missions	0,00	0,00	0,00	0,00	0,00	0,00	0,00	0,00	31 000,00	0,00
626	Frais postaux et frais télécommunication	0,00	0,00	0,00	0,00	0,00	0,00	0,00	0,00	5 600,00	0,00
628	Divers	0,00	0,00	0,00	0,00	0,00	0,00	0,00	0,00	26 000,00	0,00
635	Autres impôts, taxes (Admin Impôts)	0,00	0,00	0,00	0,00	0,00	0,00	0,00	0,00	30 000,00	0,00
637	Autres impôts, taxes (autres organismes)	0,00	0,00	0,00	0,00	0,00	0,00	0,00	0,00	1 500,00	0,00
641	Rémunérations du personnel	0,00	0,00	0,00	0,00	0,00	0,00	0,00	0,00	3 344 444,00	0,00
651	Charges interv. cpt propre - Aides pers.	0,00	0,00	0,00	0,00	0,00	0,00	0,00	0,00	46 500,00	0,00
657	Charges intervent° cpt prop. - Subvent°	0,00	0,00	0,00	0,00	0,00	0,00	0,00	0,00	94 827,00	0,00
658	Charges diverses de gestion courante	0,00	0,00	0,00	0,00	0,00	0,00	0,00	0,00	260 750,00	0,00
673	Titres annulés (sur exercices antérieurs)	0,00	0,00	0,00	0,00	0,00	0,00	0,00	0,00	3 000,00	0,00
<b>RECETTES</b>		<b>0,00</b>	<b>0,00</b>	<b>0,00</b>	<b>0,00</b>	<b>0,00</b>	<b>0,00</b>	<b>0,00</b>	<b>0,00</b>	<b>4 695 987,00</b>	<b>0,00</b>
701	Ventes de produits finis	0,00	0,00	0,00	0,00	0,00	0,00	0,00	0,00	100,00	0,00
706	Prestations de services	0,00	0,00	0,00	0,00	0,00	0,00	0,00	0,00	0,00	0,00
747	Participations	0,00	0,00	0,00	0,00	0,00	0,00	0,00	0,00	120 606,00	0,00
748	Autres attributions et participations	0,00	0,00	0,00	0,00	0,00	0,00	0,00	0,00	100 004,00	0,00
757	Subventions	0,00	0,00	0,00	0,00	0,00	0,00	0,00	0,00	4 455 777,00	0,00
758	Produits divers de gestion courante	0,00	0,00	0,00	0,00	0,00	0,00	0,00	0,00	19 500,00	0,00

(1) Détailler les comptes à trois chiffres.

**IV – ANNEXES**

**A – PRESENTATION CROISEE – SECTION DE FONCTIONNEMENT – PRESENTATION DETAILLEE**

**IV**

**A2.932**

**FONCTION 2 – Enseignement, formation professionnelle et apprentissage (suite 2)**

Article / compte nature (1)	Libellé	28 Autres services périscolaires et annexes					29 Sécurité	TOTAL DU CHAPITRE
		281 Hébergement et restauration scolaires	282 Sport scolaire	283 Médecine scolaire	284 Classes de découverte	288 Autre service annexe de l'enseignement		
<b>DEPENSES</b>		<b>133 500,00</b>	<b>0,00</b>	<b>0,00</b>	<b>0,00</b>	<b>0,00</b>	<b>0,00</b>	<b>4 536 451,00</b>
604	Achats d'études, prestations de services	133 500,00	0,00	0,00	0,00	0,00	0,00	133 500,00
606	Achats non stockés de matières et fourni	0,00	0,00	0,00	0,00	0,00	0,00	216 300,00
611	Contrats de prestations de services	0,00	0,00	0,00	0,00	0,00	0,00	18 340,00
613	Locations	0,00	0,00	0,00	0,00	0,00	0,00	8 670,00
615	Entretien et réparations	0,00	0,00	0,00	0,00	0,00	0,00	104 870,00
618	Divers	0,00	0,00	0,00	0,00	0,00	0,00	175 500,00
623	Pub., publications, relations publiques	0,00	0,00	0,00	0,00	0,00	0,00	32 600,00
624	Transports biens, transports collectifs	0,00	0,00	0,00	0,00	0,00	0,00	3 050,00
625	Déplacements et missions	0,00	0,00	0,00	0,00	0,00	0,00	31 000,00
626	Frais postaux et frais télécommunication	0,00	0,00	0,00	0,00	0,00	0,00	5 600,00
628	Divers	0,00	0,00	0,00	0,00	0,00	0,00	26 000,00
635	Autres impôts, taxes (Admin Impôts)	0,00	0,00	0,00	0,00	0,00	0,00	30 000,00
637	Autres impôts, taxes (autres organismes)	0,00	0,00	0,00	0,00	0,00	0,00	1 500,00
641	Rémunérations du personnel	0,00	0,00	0,00	0,00	0,00	0,00	3 344 444,00
651	Charges interv. cpt propre - Aides pers.	0,00	0,00	0,00	0,00	0,00	0,00	46 500,00
657	Charges intervent° cpt prop. - Subvent°	0,00	0,00	0,00	0,00	0,00	0,00	94 827,00
658	Charges diverses de gestion courante	0,00	0,00	0,00	0,00	0,00	0,00	260 750,00
673	Titres annulés (sur exercices antérieurs)	0,00	0,00	0,00	0,00	0,00	0,00	3 000,00
<b>RECETTES</b>		<b>78 000,00</b>	<b>0,00</b>	<b>0,00</b>	<b>0,00</b>	<b>0,00</b>	<b>0,00</b>	<b>4 773 987,00</b>
701	Ventes de produits finis	0,00	0,00	0,00	0,00	0,00	0,00	100,00
706	Prestations de services	78 000,00	0,00	0,00	0,00	0,00	0,00	78 000,00
747	Participations	0,00	0,00	0,00	0,00	0,00	0,00	120 606,00
748	Autres attributions et participations	0,00	0,00	0,00	0,00	0,00	0,00	100 004,00
757	Subventions	0,00	0,00	0,00	0,00	0,00	0,00	4 455 777,00
758	Produits divers de gestion courante	0,00	0,00	0,00	0,00	0,00	0,00	19 500,00

(1) Détailler les comptes à trois chiffres.

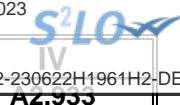

**IV – ANNEXES**

**A – PRESENTATION CROISEE – SECTION DE FONCTIONNEMENT – PRESENTATION DETAILLEE**

**FONCTION 3 – Culture, vie sociale, jeunesse, sports et loisirs**

Article / compte nature (1)	Libellé	30 Services communs	31 Culture							
			311 Activités artist.,actions et manif.cult.	312 Patrimoine	313 Bibliothèques, médiathèques	314 Musées	315 Services d'archives	316 Théâtres et spectacles vivants	317 Cinémas et autres salles de spectacles	318 Archéologie préventive
DEPENSES		0,00	0,00	0,00	0,00	0,00	0,00	0,00	0,00	0,00
RECETTES		0,00	0,00	0,00	0,00	0,00	0,00	0,00	0,00	0,00

(1) Détailler les comptes à trois chiffres.

**IV – ANNEXES**

**A – PRESENTATION CROISEE – SECTION DE FONCTIONNEMENT – PRESENTATION DETAILLEE**

**IV**

**A2.933**

**FONCTION 3 – Culture, vie sociale, jeunesse, sports et loisirs (suite 1)**

Article / compte nature (1)	Libellé	32 Sports (autres que scolaires)					326 Manifestations sportives
		321 Salles de sport, gymnases	322 Stades	323 Piscines	324 Centres de formation sportifs	325 Autres équipements sportifs ou loisirs	
	<b>DEPENSES</b>	<b>0,00</b>	<b>0,00</b>	<b>0,00</b>	<b>0,00</b>	<b>0,00</b>	<b>0,00</b>
	<b>RECETTES</b>	<b>0,00</b>	<b>0,00</b>	<b>0,00</b>	<b>0,00</b>	<b>0,00</b>	<b>0,00</b>

(1) Détailler les comptes à trois chiffres.

**IV – ANNEXES**

**A – PRESENTATION CROISEE – SECTION DE FONCTIONNEMENT – PRESENTATION DETAILLEE**

**IV**

**A2.933**

**FONCTION 3 – Culture, vie sociale, jeunesse, sports et loisirs (suite 2)**

Article / compte nature (1)	Libellé	33 Jeunesse (action socio-éduc.) et loisirs			34 Vie sociale et citoyenne		39 Sécurité	TOTAL DU CHAPITRE
		331 Centres de loisirs	332 Colonies de vacances	338 Autres activités pour les jeunes	341 Egalité entre les femmes et les hommes	348 Autres		
	<b>DEPENSES</b>	0,00	0,00	0,00	0,00	0,00	0,00	
	<b>RECETTES</b>	0,00	0,00	0,00	0,00	0,00	0,00	

(1) Détailler les comptes à trois chiffres.

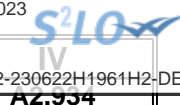

**IV – ANNEXES**

**A – PRESENTATION CROISEE – SECTION DE FONCTIONNEMENT – PRESENTATION DETAILLEE**

**FONCTION 4 – Santé et action sociale (hors APA et RSA/Régularisation de RMI)**

Article / compte nature (1)	Libellé	41 Santé					
		410 Services communs	411 PMI et planification familiale	412 Prévention et éducation pour la santé	413 Sécurité alimentaire	414 Dispensaires et autres éts sanitaires	418 Autres actions
	DEPENSES	0,00	0,00	0,00	0,00	0,00	0,00
	RECETTES	0,00	0,00	0,00	0,00	0,00	0,00

(1) Détailler les comptes à trois chiffres.



**IV – ANNEXES**

**A – PRESENTATION CROISEE – SECTION DE FONCTIONNEMENT – PRESENTATION DETAILLEE**

**IV**

**A2.934**

**FONCTION 4 – Santé et action sociale (hors APA et RSA/Régularisation de RMI) (suite 1)**

Article / compte nature (1)	Libellé	42 Action sociale							
		420 Services communs	421 Famille et enfance				422 Petite enfance		
			4211 Actions en faveur de la maternité	4212 Aides à la famille	4213 Aides sociales à l'enfance	4214 Adolescence	4221 Crèches et garderies	4222 Multi accueil	4228 Autres actions pour la petite enfance
	<b>DEPENSES</b>	0,00	0,00	0,00	0,00	0,00	0,00	0,00	
	<b>RECETTES</b>	0,00	0,00	0,00	0,00	0,00	0,00	0,00	

(1) Détailler les comptes à trois chiffres.



**IV – ANNEXES**

**A – PRESENTATION CROISEE – SECTION DE FONCTIONNEMENT – PRESENTATION DETAILLEE**

**IV**

**A2.934**

**FONCTION 4 – Santé et action sociale (hors APA et RSA/Régularisation de RMI) (suite 2)**

Article / compte nature (1)	Libellé	42 Action sociale					TOTAL DU CHAPITRE	
		423 Personnes âgées			424 Personnes en difficulté	425 Personnes handicapées		428 Autres interventions sociales
		4231 Forfait autonomie	4232 Autres actions de prévention	4238 Autres actions pour les personnes âgées				
	<b>DEPENSES</b>	0,00	0,00	0,00	0,00	0,00	0,00	
	<b>RECETTES</b>	0,00	0,00	0,00	0,00	0,00	0,00	

(1) Détailler les comptes à trois chiffres.

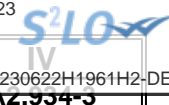

**IV – ANNEXES**

**A – PRESENTATION CROISEE – SECTION DE FONCTIONNEMENT – PRESENTATION DETAILLEE**

**FONCTION 4-3 – APA**

Article / compte nature (1)	Libellé	430 Services communs	431 APA à domicile	432 APA versée aux bénéf. en établissement	433 APA versée à l'établissement	TOTAL DU CHAPITRE
	<b>DEPENSES</b>	<b>0,00</b>	<b>0,00</b>	<b>0,00</b>	<b>0,00</b>	<b>0,00</b>
	<b>RECETTES</b>	<b>0,00</b>	<b>0,00</b>	<b>0,00</b>	<b>0,00</b>	<b>0,00</b>

(1) Détailler les comptes à trois chiffres.

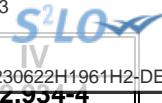

**IV – ANNEXES**

**A – PRESENTATION CROISEE – SECTION DE FONCTIONNEMENT – PRESENTATION DETAILLEE**

**FONCTION 4-4 – RSA / Régularisation de RMI**

Article / compte nature (1)	Libellé	441 Insertion sociale	442 Santé	443 Logement	444 Insertion professionnelle	445 Evaluation des dépenses engagées	446 Dépenses de structure	447 RSA allocations	448 Autres dépenses au titre du RSA	TOTAL DU CHAPITRE
	<b>DEPENSES</b>	0,00	0,00	0,00	0,00	0,00	0,00	0,00	0,00	0,00
	<b>RECETTES</b>	0,00	0,00	0,00	0,00	0,00	0,00	0,00	0,00	0,00

(1) Détailler les comptes à trois chiffres.

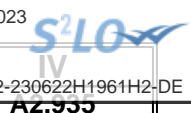

**IV – ANNEXES**

**A – PRESENTATION CROISEE – SECTION DE FONCTIONNEMENT – PRESENTATION DETAILLEE**

**FONCTION 5 – Aménagement des territoires et habitat**

Article / compte nature (1)	Libellé	50 Services communs	51 Aménagement et services urbains						
			510 Services communs	511 Espaces verts urbains	512 Eclairage public	513 Art public	514 Electrification	515 Opérations d'aménagement	518 Autres actions d'aménagement urbain
	<b>DEPENSES</b>	0,00	0,00	0,00	0,00	0,00	0,00	0,00	0,00
	<b>RECETTES</b>	0,00	0,00	0,00	0,00	0,00	0,00	0,00	0,00

(1) Détailler les comptes à trois chiffres.

**IV – ANNEXES**

**A – PRESENTATION CROISEE – SECTION DE FONCTIONNEMENT – PRESENTATION DETAILLEE**

**IV**

**A2.935**

**FONCTION 5 – Aménagement des territoires et habitat (suite 1)**

Article / compte nature (1)	Libellé	52 Politique de la ville	53 Agglomérations et villes moyennes	54 Espace rural et autres espaces de dév.	55 Habitat (Logement)				
					551 Parc privé de la collectivité	552 Aide au secteur locatif	553 Aide à l'accession à la propriété	554 Aire d'accueil des gens du voyage	555 Logement social
	<b>DEPENSES</b>	<b>0,00</b>	<b>0,00</b>	<b>0,00</b>	<b>0,00</b>	<b>0,00</b>	<b>0,00</b>	<b>0,00</b>	<b>0,00</b>
	<b>RECETTES</b>	<b>0,00</b>	<b>0,00</b>	<b>0,00</b>	<b>0,00</b>	<b>0,00</b>	<b>0,00</b>	<b>0,00</b>	<b>0,00</b>

(1) Détailler les comptes à trois chiffres.

**IV – ANNEXES**

**A – PRESENTATION CROISEE – SECTION DE FONCTIONNEMENT – PRESENTATION DETAILLEE**

**IV**

**A2.935**

**FONCTION 5 – Aménagement des territoires et habitat (suite 2)**

Article / compte nature (1)	Libellé	56 Actions en faveur du littoral	57 Techno. de l'information et de la comm.	58 Autres actions		59 Sécurité	TOTAL DU CHAPITRE
				581 Réserves Foncières	588 Autres actions d'aménagement		
	<b>DEPENSES</b>	<b>0,00</b>	<b>0,00</b>	<b>0,00</b>	<b>0,00</b>	<b>0,00</b>	<b>0,00</b>
	<b>RECETTES</b>	<b>0,00</b>	<b>0,00</b>	<b>0,00</b>	<b>0,00</b>	<b>0,00</b>	<b>0,00</b>

(1) Détailler les comptes à trois chiffres.

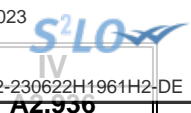

**IV – ANNEXES**

**A – PRESENTATION CROISEE – SECTION DE FONCTIONNEMENT – PRESENTATION DETAILLEE**

**FONCTION 6 – Action économique**

Article / compte nature (1)	Libellé	60 Services communs	61 Interventions économiques transversales	62 Structure d'animation et de dév. éco.	63 Actions sectorielles			
					631 Agriculture, pêche et agro-alimentaire		632 Industrie, commerce et artisanat	633 Développement touristique
					6311 Laboratoire	6312 Autres		
	<b>DEPENSES</b>	0,00	0,00	0,00	0,00	0,00	0,00	0,00
	<b>RECETTES</b>	0,00	0,00	0,00	0,00	0,00	0,00	0,00

(1) Détailler les comptes à trois chiffres.



**IV – ANNEXES**

**A – PRESENTATION CROISEE – SECTION DE FONCTIONNEMENT – PRESENTATION DETAILLEE**

**IV**

**A2.936**

**FONCTION 6 – Action économique (suite)**

Article / compte nature (1)	Libellé	64 Rayonnement, attractivité du territoire	65 Insertion éco. et éco.sociale, solidaire	66 Maintien et dév. des services publics	67 Recherche et innovation	68 Autres actions	TOTAL DU CHAPITRE
	<b>DEPENSES</b>	<b>0,00</b>	<b>0,00</b>	<b>0,00</b>	<b>0,00</b>	<b>0,00</b>	<b>0,00</b>
	<b>RECETTES</b>	<b>0,00</b>	<b>0,00</b>	<b>0,00</b>	<b>0,00</b>	<b>0,00</b>	<b>0,00</b>

(1) Détailler les comptes à trois chiffres.

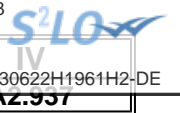

**IV – ANNEXES**

**A – PRESENTATION CROISEE – SECTION DE FONCTIONNEMENT – PRESENTATION DETAILLEE**

**FONCTION 7 – Environnement**

Article / compte nature (1)	Libellé	70 Services communs	71 Actions transversales	72 Actions déchets et propreté urbaine					
				720 Services communs collecte et propreté	721 Collecte et traitement des déchets			722 Propreté urbaine	
					7211 Actions prévention et sensibilisation	7212 Collecte des déchets	7213 Tri, valorisation, traitement déchets	7221 Actions prévention et sensibilisation	7222 Action propreté urbaine et nettoiemnt
	DEPENSES	0,00	0,00	0,00	0,00	0,00	0,00	0,00	0,00
	RECETTES	0,00	0,00	0,00	0,00	0,00	0,00	0,00	0,00

(1) Détailler les comptes à trois chiffres.

**IV – ANNEXES**

**A – PRESENTATION CROISEE – SECTION DE FONCTIONNEMENT – PRESENTATION DETAILLEE**

**IV**

**A2.937**

**FONCTION 7 – Environnement (suite 1)**

Article / compte nature (1)	Libellé	73 Actions en matière de gestion des eaux				74 Politique de l'air
		731 Politique de l'eau	732 Eau potable	733 Assainissement	734 Eaux pluviales	
	<b>DEPENSES</b>	<b>0,00</b>	<b>0,00</b>	<b>0,00</b>	<b>0,00</b>	<b>0,00</b>
	<b>RECETTES</b>	<b>0,00</b>	<b>0,00</b>	<b>0,00</b>	<b>0,00</b>	<b>0,00</b>

(1) Détailler les comptes à trois chiffres.

**IV – ANNEXES**

**A – PRESENTATION CROISEE – SECTION DE FONCTIONNEMENT – PRESENTATION DETAILLEE**

**IV**

**A2.937**

**FONCTION 7 – Environnement (suite 2)**

Article / compte nature (1)	Libellé	75 Politique de l'énergie				76 Préserv. patrim. naturel,risques techno.	77 Environnement infrastructures transports	78 Autres actions	TOTAL DU CHAPITRE
		751 Réseaux de chaleur et de froid	752 Energie photovoltaïque	753 Energie éolienne	754 Energie hydraulique				
	<b>DEPENSES</b>	0,00	0,00	0,00	0,00	0,00	0,00	0,00	0,00
	<b>RECETTES</b>	0,00	0,00	0,00	0,00	0,00	0,00	0,00	0,00

(1) Détailler les comptes à trois chiffres.



IV

AZ.956

**IV – ANNEXES**

**A – PRESENTATION CROISEE – SECTION DE FONCTIONNEMENT – PRESENTATION DETAILLEE**

**FONCTION 8 – Transports**

Article / compte nature (1)	Libellé	80 Services communs	81 Transports scolaires	82 Transports publics de voyageurs						
				820 Services communs	821 Transport sur route	822 Transport ferroviaire	823 Transport fluvial	824 Transport maritime	825 Transport aérien	828 Autres transports
	DEPENSES	0,00	0,00	0,00	0,00	0,00	0,00	0,00	0,00	0,00
	RECETTES	0,00	0,00	0,00	0,00	0,00	0,00	0,00	0,00	0,00

(1) Détailler les comptes à trois chiffres.



**IV – ANNEXES**

**A – PRESENTATION CROISEE – SECTION DE FONCTIONNEMENT – PRESENTATION DETAILLEE**

**IV**

**A2.938**

**FONCTION 8 – Transports (suite 1)**

Article / compte nature (1)	Libellé	83 Transports de marchandises						
		830 Services communs	831 Fret routier	832 Fret ferroviaire	833 Fret fluvial	834 Fret maritime	835 Fret aérien	838 Autres transports
DEPENSES		0,00	0,00	0,00	0,00	0,00	0,00	0,00
RECETTES		0,00	0,00	0,00	0,00	0,00	0,00	0,00

(1) Détailler les comptes à trois chiffres.

**IV – ANNEXES**

**A – PRESENTATION CROISEE – SECTION DE FONCTIONNEMENT – PRESENTATION DETAILLEE**

**IV**

**A2.938**

**FONCTION 8 – Transports (suite 2)**

Article / compte nature (1)	Libellé	84 Voirie							
		841 Voirie nationale	842 Voirie régionale	843 Voirie départementale	844 Voirie métropolitaine	845 Voirie communale	846 Viabilité hivernale et aléas climatiques	847 Equipements de voirie	849 Sécurité routière
	<b>DEPENSES</b>	0,00	0,00	0,00	0,00	0,00	0,00	0,00	0,00
	<b>RECETTES</b>	0,00	0,00	0,00	0,00	0,00	0,00	0,00	0,00

(1) Détailler les comptes à trois chiffres.

**IV – ANNEXES**

**A – PRESENTATION CROISEE – SECTION DE FONCTIONNEMENT – PRESENTATION DETAILLEE**

**IV**

**A2.938**

**FONCTION 8 – Transports (suite 3)**

Article / compte nature (1)	Libellé	85 Infrastructures					86 Liaisons multimodales	87 Circulations douces	89 Sécurité	TOTAL DU CHAPITRE
		851 Gares, autres infrastructures routières	852 Gares et autres infrastructures ferrov.	853 Haltes, autres infrastructures fluviales	854 Ports, autres infrastructures portuaires	855 Aéroports et autres infrastructures				
	<b>DEPENSES</b>	0,00	0,00	0,00	0,00	0,00	0,00	0,00	0,00	
	<b>RECETTES</b>	0,00	0,00	0,00	0,00	0,00	0,00	0,00	0,00	

(1) Détailler les comptes à trois chiffres.





## IV – ANNEXES

ANNEXES BUDGETAIRES  
EQUILIBRE BUDGETAIRE – DEPENSES

C1.1

## DEPENSES A COUVRIR PAR DES RESSOURCES PROPRES

Art. (1)	Libellé (1)	Budget de l'exercice (hors RAR) (BP + BS + DM)	Propositions nouvelles	Vote (2)
<b>DEPENSES TOTALES A COUVRIR PAR DES RESSOURCES PROPRES = A + B</b>		<b>I 86 314,00</b>	<b>0,00</b>	<b>II 0,00</b>
<b>16 Emprunts et dettes assimilées (A)</b>		<b>40 000,00</b>	<b>0,00</b>	<b>0,00</b>
1631	Emprunts obligataires	0,00	0,00	0,00
1641	Emprunts en euros	40 000,00	0,00	0,00
1643	Emprunts en devises	0,00	0,00	0,00
16441	Opérations afférentes à l'emprunt	0,00	0,00	0,00
1671	Avances consolidées du Trésor	0,00	0,00	0,00
1672	Emprunts sur comptes spéciaux du Trésor	0,00	0,00	0,00
1678	Autres emprunts et dettes	0,00	0,00	0,00
1681	Autres emprunts	0,00	0,00	0,00
1682	Bons à moyen terme négociables	0,00	0,00	0,00
1687	Autres dettes	0,00	0,00	0,00
<b>Dépenses et transferts à déduire des ressources propres (B)</b>		<b>46 314,00</b>	<b>0,00</b>	<b>0,00</b>
10...	Reprise de dotations, fonds divers et réserves			
10...	Reversement de dotations, fonds divers et réserves			
139	Subv. invest. transférées cpte résultat	46 314,00	0,00	0,00

	Op. de l'exercice III = I + II	Restes à réaliser en dépenses de l'exercice précédent (3)	Solde d'exécution D001 (3)	TOTAL IV
<b>Dépenses à couvrir par des ressources propres</b>	<b>86 314,00</b>	<b>0,00</b>	<b>0,00</b>	<b>86 314,00</b>

(1) Détailler les chapitres budgétaires par article conformément au plan de comptes.

(2) Crédits de l'exercice votés lors de la séance.

(3) Inscrire uniquement si le compte administratif est voté ou en cas de reprise anticipée des résultats de l'exercice précédent.

## IV – ANNEXES

ANNEXES BUDGETAIRES  
EQUILIBRE BUDGETAIRE – RECETTES

C1.2

## RESSOURCES PROPRES

Art. (1)	Libellé (1)	Budget de l'exercice (hors RAR) (BP + BS + DM)	Propositions nouvelles	Vote (2)
<b>RECETTES (RESSOURCES PROPRES) = a + b</b>		<b>V 358 850,00</b>	<b>143 203,26</b>	<b>VI 143 203,26</b>
<b>Ressources propres externes de l'année (a)</b>		<b>85 000,00</b>	<b>0,00</b>	<b>0,00</b>
10221	TLE	0,00	0,00	0,00
10222	FCTVA	85 000,00	0,00	0,00
10226	Taxe d'aménagement (3)	0,00	0,00	0,00
10228	Autres fonds d'investissement	0,00	0,00	0,00
13146	Attributions compensation investissement	0,00	0,00	0,00
13156	Attributions compensation investissement	0,00	0,00	0,00
13246	Attributions compensation investissement	0,00	0,00	0,00
13256	Attributions compensation investissement	0,00	0,00	0,00
138	Autres subventions invest. non transf.	0,00	0,00	0,00
26...	Participations et créances rattachées			
27...	Autres immobilisations financières			
<b>Ressources propres internes de l'année (b) (4)</b>		<b>273 850,00</b>	<b>143 203,26</b>	<b>143 203,26</b>
15...	Provisions pour risques et charges			
169	Primes de remboursement des obligations	0,00	0,00	0,00
26...	Participations et créances rattachées			
27...	Autres immobilisations financières			
28...	Amortissement des immobilisations			
2805	Licences, logiciels, droits similaires	0,00	0,00	0,00
281351	Bâtiments publics	0,00	0,00	0,00
281568	Autre matériel, outillage incendie	0,00	0,00	0,00
28158	Autres inst., matériel, outil. techniques	0,00	0,00	0,00
281828	Autres matériels de transport	0,00	0,00	0,00
281838	Autre matériel informatique	252 201,00	0,00	0,00
281848	Autres matériels de bureau et mobiliers	0,00	0,00	0,00
28188	Autres immo. corporelles	0,00	0,00	0,00
29...	Dépréciations des immobilisations			
31...	Matières premières (et fournitures) (5)			
33...	En-cours de production de biens (5)			
35...	Stocks de produits (5)			
39...	Dépréciation des stocks et en-cours			
481...	Charges à rép. sur plusieurs exercices			
49...	Dépréciation des comptes de tiers			
4912	Dépréciation des comptes de redevables	0,00	0,00	0,00
4962	Dépréciation comptes de débiteurs divers	0,00	0,00	0,00
59...	Dépréciation des comptes financiers			
024	Produits des cessions d'immobilisations	0,00	0,00	0,00
021	Virement de la section de fonctionnement	21 649,00	143 203,26	143 203,26

	Opérations de l'exercice VII = V + VI	Restes à réaliser en recettes de l'exercice précédent (6)	Solde d'exécution R001 (6)	Affectation R1068 (6)	TOTAL VIII
<b>Total ressources propres disponibles</b>	<b>502 053,26</b>	<b>0,00</b>	<b>40 100,48</b>	<b>79 361,10</b>	<b>621 514,84</b>

Montant

Envoyé en préfecture le 04/07/2023
Reçu en préfecture le 04/07/2023
Publié le
ID : 045-244500468-20230622-230622H1961H2-DE
<b>535 200,84</b>

<b>Dépenses à couvrir par des ressources propres</b>	IV
<b>Ressources propres disponibles</b>	VIII
<b>Solde</b>	IX = VIII – IV (7)

- (1) Les comptes 15, 169, 26, 27, 28, 29, 39, 481, 49 et 59 sont à détailler conformément au plan de comptes.
- (2) Crédits de l'exercice votés lors de la séance.
- (3) Le compte 10226 peut être utilisé uniquement par les communes et les établissements publics à fiscalité propre.
- (4) Les comptes 15, 29, 39, 49 et 59 sont présentés uniquement si la collectivité ou l'établissement applique le régime des provisions budgétaires.
- (5) Les comptes 31, 33 et 35 ne peuvent être utilisés que pour les budgets utilisant la comptabilité de stock. Par conséquent, seuls les budgets retraçant les dépenses et les recettes d'un lotissement ou d'une ZAC peuvent utiliser les comptes susmentionnés.
- (6) Inscrire uniquement si le compte administratif est voté ou en cas de reprise anticipée des résultats de l'exercice précédent.
- (7) Indiquer le signe algébrique.

**V – ARRETE ET SIGNATURES****ARRETE ET SIGNATURES**

Nombre de membres en exercice : 0

Nombre de membres présents : 0

Nombre de suffrages exprimés : 0

VOTES :

Pour : 0

Contre : 0

Abstentions : 0

Date de convocation :

Présenté par (1),

A , le

Délibéré par l'assemblée (2), réunie en session

A , le

Les membres de l'assemblée délibérante (2),(3).

---

Certifié exécutoire par (1), compte tenu de la transmission en préfecture, le , et de la publication le

A , le

(1) Indiquer « la présidente » ou « le président ».

(2) Indiquer la nature de l'assemblée délibérante : du conseil régional de ..., de la Collectivité territoriale unique de ..., de la métropole de ..., du Conseil syndical de ...

(3) L'ajout des signataires est désormais facultatif.

**REPUBLIQUE FRANÇAISE**

<b>Numéro SIRET</b> <b>24450046800081</b>	<b>COLLECTIVITE DE RATTACHEMENT</b> <b>EPCI ORLEANS METROPOLE</b>
--	--

POSTE COMPTABLE DE : SGC ORLEANS METROPOLE

<b>SERVICE PUBLIC LOCAL</b>
-----------------------------

M. 4 (1)

<b>Budget supplémentaire (3)</b>
----------------------------------

BUDGET : BUDGET ANNEXE CREMATORIUM (HT) (3)

**ANNEE 2023**

(1) Compléter en fonction du service public local et du plan de comptes utilisé : M. 4, M. 41, M. 42, M. 43, M. 44 ou M. 49.

(2) Préciser s'il s'agit du budget supplémentaire ou d'une décision modificative.

(3) Indiquer le budget concerné : budget principal ou libellé du budget annexe.

# Sommaire

## I - Informations générales

Modalités de vote du budget 3

## II - Présentation générale du budget

A1 - Vue d'ensemble - Sections 4

A2 - Vue d'ensemble - Section d'exploitation - Chapitres 5

A3 - Vue d'ensemble - Section d'investissement - Chapitres 7

B1 - Balance générale du budget - Dépenses 9

B2 - Balance générale du budget - Recettes 10

## III - Vote du budget

A1 - Section d'exploitation - Détail des dépenses 12

A2 - Section d'exploitation - Détail des recettes 14

B1 - Section d'investissement - Détail des dépenses 15

B2 - Section d'investissement - Détail des recettes 16

B3 - Opérations d'équipement - Détail des chapitres et articles 17

## IV - Annexes

### A - Eléments du bilan

A1.1 - Etat de la dette - Détail des crédits de trésorerie Sans Objet

A1.2 - Etat de la dette - Répartition par nature de dette Sans Objet

A1.3 - Etat de la dette - Répartition des emprunts par structure de taux Sans Objet

A1.4 - Etat de la dette - Typologie de la répartition de l'encours Sans Objet

A1.5 - Etat de la dette - Détail des opérations de couverture Sans Objet

A1.6 - Etat de la dette - Autres dettes Sans Objet

A2 - Méthodes utilisées pour les amortissements Sans Objet

A3.1 - Etat des provisions et des dépréciations Sans Objet

A3.2 - Etalement des provisions Sans Objet

A4.1 - Equilibre des opérations financières - Dépenses 18

A4.2 - Equilibre des opérations financières - Recettes 19

A5.1.1 - Etat de ventilation des dépenses et recettes des services d'eau et d'assainissement - Exploitation (1) Sans Objet

A5.1.2 - Etat de ventilation des dépenses et recettes des services d'eau et d'assainissement - Investissement (1) Sans Objet

A5.2.1 - Etat de ventilation des dép. et rec. des services d'assainissement collectif et non collectif - Exploitation (1) Sans Objet

A5.2.2 - Etat de ventilation des dép. et rec. des services d'assainissement collectif et non collectif - Investissement (1) Sans Objet

A6 - Etat des charges transférées Sans Objet

A7 - Détail des opérations pour compte de tiers Sans Objet

### B - Engagements hors bilan

B1.1 - Etat des emprunts garantis par la régie Sans Objet

B1.2 - Calcul du ratio d'endettement relatif aux garanties d'emprunt Sans Objet

B1.3 - Subventions versées dans le cadre du vote du budget Sans Objet

B1.4 - Etat des contrats de crédit-bail Sans Objet

B1.5 - Etat des contrats de partenariat public-privé Sans Objet

B1.6 - Etat des autres engagements donnés Sans Objet

B1.7 - Etat des engagements reçus Sans Objet

B2.1 - Etat des autorisations de programme et des crédits de paiement afférents Sans Objet

B2.2 - Etat des autorisations d'engagement et des crédits de paiement afférents Sans Objet

### C - Autres éléments d'informations

C1.1 - Etat du personnel Sans Objet

C1.2 - Etat du personnel de la collectivité ou de l'établissement de rattachement employé par la régie Sans Objet

C2 - Liste des organismes dans lesquels a été pris un engagement financier (2) Sans Objet

C3 - Liste des services individualisés dans un budget annexe (3) Sans Objet

## D - Arrêté et signatures

D - Arrêté et signatures 20

(1) Ces états ne sont obligatoires que pour les régies rattachées à des communes et groupements de communes de moins de 3 000 habitants ayant décidé d'établir un budget unique pour leurs services de distribution d'eau potable et d'assainissement dans les conditions fixées par l'article L. 2224-6 du CGCT. Ils n'existent qu'en M. 49.

(2) Ces états ne sont obligatoires que pour les régies rattachées à des communes de 3 500 habitants et plus (art. L. 2313-1 du CGCT), à des groupements comprenant au moins une commune de 3 500 habitants et plus (art. L. 5211-36 du CGCT, art L. 5711-1 CGCT) et à leurs établissements publics.

(3) Uniquement pour les services dotés de l'autonomie financière et de la personnalité morale.

Préciser, pour chaque annexe, si l'état est sans objet le cas échéant.



## I – INFORMATIONS GENERALES

### MODALITES DE VOTE DU BUDGET

I – L'assemblée délibérante a voté le présent budget par nature :

- au niveau (1) du chapitre pour la section de fonctionnement ;
- au niveau (1) du chapitre pour la section d'investissement.
- sans (2) les chapitres « opérations d'équipement » de l'état III B 3.

La liste des articles spécialisés sur lesquels l'ordonnateur ne peut procéder à des virements d'article à article est la suivante :

II – En l'absence de mention au paragraphe I ci-dessus, le budget est réputé voté par chapitre, et, en section d'investissement, sans chapitre de dépense « opération d'équipement ».

III – Les provisions sont (3) semi-budgétaires (pas d'inscriptions en recettes de la section d'investissement) .

IV – La comparaison s'effectue par rapport au budget de l'exercice (4).

V – Le présent budget a été voté (5) sans reprise des résultats de l'exercice N-1.

(1) A compléter par « du chapitre » ou « de l'article ».

(2) Indiquer « avec » ou « sans » les chapitres opérations d'équipement.

(3) A compléter par un seul des deux choix suivants :

- semi-budgétaires (pas d'inscription en recette de la section d'investissement),
- budgétaires (délibération n° ..... du .....).

(4) Budget de l'exercice = budget primitif + budget supplémentaire + décision modificative, s'il y a lieu.

(5) A compléter par un seul des trois choix suivants :

- sans reprise des résultats de l'exercice N-1,
- avec reprise des résultats de l'exercice N-1 après le vote du compte administratif,
- avec reprise anticipée des résultats de l'exercice N-1.

## II – PRESENTATION GENERALE DU BUDGET VUE D'ENSEMBLE

### EXPLOITATION

		DEPENSES DE LA SECTION D'EXPLOITATION	RECETTES DE LA SECTION D'EXPLOITATION
<b>V O T E</b>	<b>CREDITS DE FONCTIONNEMENT VOTES AU TITRE DU PRESENT BUDGET (1)</b>	2 276 034,74	0,00
+		+	+
<b>R E P O R T S</b>	<b>RESTES A REALISER (R.A.R) DE L'EXERCICE PRECEDENT (2)</b>	0,00	0,00
	<b>002 RESULTAT D'EXPLOITATION REPORTE (2)</b>	(si déficit) 0,00	(si excédent) 2 276 034,74
=		=	=
<b>TOTAL DE LA SECTION D'EXPLOITATION (3)</b>		<b>2 276 034,74</b>	<b>2 276 034,74</b>

### INVESTISSEMENT

		DEPENSES DE LA SECTION D'INVESTISSEMENT	RECETTES DE LA SECTION D'INVESTISSEMENT
<b>V O T E</b>	<b>CREDITS D'INVESTISSEMENT (1) VOTES AU TITRE DU PRESENT BUDGET (y compris les comptes 1064 et 1068)</b>	2 710 350,11	2 030 070,98
+		+	+
<b>R E P O R T S</b>	<b>RESTES A REALISER (R.A.R) DE L'EXERCICE PRECEDENT (2)</b>	216 346,44	0,00
	<b>001 SOLDE D'EXECUTION DE LA SECTION D'INVESTISSEMENT REPORTE (2)</b>	(si solde négatif) 0,00	(si solde positif) 896 625,57
=		=	=
<b>TOTAL DE LA SECTION D'INVESTISSEMENT (3)</b>		<b>2 926 696,55</b>	<b>2 926 696,55</b>
<b>TOTAL</b>			
<b>TOTAL DU BUDGET (3)</b>		<b>5 202 731,29</b>	<b>5 202 731,29</b>

(1) Au budget primitif, les crédits votés correspondent aux crédits votés lors de cette étape budgétaire. De même, pour les décisions modificatives et le budget supplémentaire, les crédits votés correspondent aux crédits votés lors de l'étape budgétaire sans sommation avec ceux antérieurement votés lors du même exercice.

(2) A servir uniquement en cas de reprise des résultats de l'exercice précédent, soit après le vote du compte administratif, soit en cas de reprise anticipée des résultats.

Pour la section d'exploitation, les RAR sont constitués par l'ensemble des dépenses engagées et n'ayant pas donné lieu à service fait au 31 décembre de l'exercice précédent. En recettes, il s'agit des recettes certaines n'ayant pas donné lieu à l'émission d'un titre au 31/12 de l'exercice précédent.

Pour la section d'investissement, les RAR correspondent aux dépenses engagées non mandatées au 31/12 de l'exercice précédent telles qu'elles ressortent de la comptabilité des engagements et aux recettes certaines n'ayant pas donné lieu à l'émission d'un titre au 31/12 de l'exercice précédent.

(3) Total de la section d'exploitation = RAR + résultat reporté + crédits d'exploitation votés.

Total de la section d'investissement = RAR + solde d'exécution reporté + crédits d'investissement votés.

Total du budget = Total de la section d'exploitation + Total de la section d'investissement.



## II – PRESENTATION GENERALE DU BUDGET

### SECTION D'EXPLOITATION – CHAPITRES

#### DEPENSES D'EXPLOITATION

Chap.	Libellé	Budget de l'exercice (1) I	Restes à réaliser N-1 (2) II	Propositions nouvelles	VOTE (3) III	TOTAL IV = I + II + III
011	Charges à caractère général	472 225,00	0,00	38 156,76	38 156,76	510 381,76
012	Charges de personnel, frais assimilés	384 682,00	0,00	0,00	0,00	384 682,00
014	Atténuations de produits	0,00	0,00	0,00	0,00	0,00
65	Autres charges de gestion courante	30 005,00	0,00	15 000,00	15 000,00	45 005,00
<b>Total des dépenses de gestion des services</b>		<b>886 912,00</b>	<b>0,00</b>	<b>53 156,76</b>	<b>53 156,76</b>	<b>940 068,76</b>
66	Charges financières	0,00	0,00	0,00	0,00	0,00
67	Charges exceptionnelles	500,00	0,00	3 000,00	3 000,00	3 500,00
68	Dotations aux provisions et dépréciat° (4)	0,00		0,00	0,00	0,00
69	Impôts sur les bénéfices et assimilés (5)	0,00	0,00	0,00	0,00	0,00
022	Dépenses imprévues	0,00		0,00	0,00	0,00
<b>Total des dépenses réelles d'exploitation</b>		<b>887 412,00</b>	<b>0,00</b>	<b>56 156,76</b>	<b>56 156,76</b>	<b>943 568,76</b>
023	Virement à la section d'investissement (6)	31 449,00		2 219 877,98	2 219 877,98	2 251 326,98
042	Opérat° ordre transfert entre sections (6)	126 144,00		0,00	0,00	126 144,00
043	Opérat° ordre intérieur de la section (6)	0,00		0,00	0,00	0,00
<b>Total des dépenses d'ordre d'exploitation</b>		<b>157 593,00</b>		<b>2 219 877,98</b>	<b>2 219 877,98</b>	<b>2 377 470,98</b>
<b>TOTAL</b>		<b>1 045 005,00</b>	<b>0,00</b>	<b>2 276 034,74</b>	<b>2 276 034,74</b>	<b>3 321 039,74</b>

+

D 002 RESULTAT REPORTE OU ANTICIPE (2)

0,00

=

TOTAL DES DEPENSES D'EXPLOITATION CUMULEES

3 321 039,74

#### RECETTES D'EXPLOITATION

Chap.	Libellé	Budget de l'exercice (1) I	Restes à réaliser N-1 (2) II	Propositions nouvelles	VOTE (3) III	TOTAL IV = I + II + III
013	Atténuations de charges	0,00	0,00	0,00	0,00	0,00
70	Ventes produits fabriqués, prestations	1 040 000,00	0,00	0,00	0,00	1 040 000,00
73	Produits issus de la fiscalité (7)	0,00	0,00	0,00	0,00	0,00
74	Subventions d'exploitation	0,00	0,00	0,00	0,00	0,00
75	Autres produits de gestion courante	5,00	0,00	0,00	0,00	5,00
<b>Total des recettes de gestion des services</b>		<b>1 040 005,00</b>	<b>0,00</b>	<b>0,00</b>	<b>0,00</b>	<b>1 040 005,00</b>
76	Produits financiers	0,00	0,00	0,00	0,00	0,00
77	Produits exceptionnels	5 000,00	0,00	0,00	0,00	5 000,00
78	Reprises sur provisions et dépréciations (4)	0,00		0,00	0,00	0,00
<b>Total des recettes réelles d'exploitation</b>		<b>1 045 005,00</b>	<b>0,00</b>	<b>0,00</b>	<b>0,00</b>	<b>1 045 005,00</b>
042	Opérat° ordre transfert entre sections (6)	0,00		0,00	0,00	0,00
043	Opérat° ordre intérieur de la section (6)	0,00		0,00	0,00	0,00
<b>Total des recettes d'ordre d'exploitation</b>		<b>0,00</b>		<b>0,00</b>	<b>0,00</b>	<b>0,00</b>
<b>TOTAL</b>		<b>1 045 005,00</b>	<b>0,00</b>	<b>0,00</b>	<b>0,00</b>	<b>1 045 005,00</b>

+

R 002 RESULTAT REPORTE OU ANTICIPE (2)

2 276 034,74

=

TOTAL DES RECETTES D'EXPLOITATION CUMULEES

3 321 039,74

#### Pour information :

<b>AUTOFINANCEMENT PREVISIONNEL DÉGAGÉ AU PROFIT DE LA SECTION D'INVESTISSEMENT (8)</b>	<b>2 377 470,98</b>
---	---------------------

Il s'agit, pour un budget voté en équilibre, des ressources propres correspondant à l'excédent des recettes réelles de fonctionnement sur les dépenses réelles de fonctionnement. Il sert à financer le remboursement du capital de la dette et les nouveaux investissements de la régie.

- (1) Cf. Modalités de vote I.
- (2) Inscrire en cas de reprise des résultats de l'exercice précédent (après vote du compte administratif ou si reprise anticipée des résultats).
- (3) Le vote de l'organe délibérant porte uniquement sur les propositions nouvelles.
- (4) Si la régie applique le régime des provisions semi-budgétaires, ainsi que pour la dotation aux dépréciations des stocks de fournitures et de marchandises, des créances et des valeurs mobilières de placement, aux dépréciations des comptes de tiers et aux dépréciations des comptes financiers.
- (5) Ce chapitre n'existe pas en M. 49.
- (6)  $DE\ 023 = RI\ 021$  ;  $DI\ 040 = RE\ 042$  ;  $RI\ 040 = DE\ 042$  ;  $DI\ 041 = RI\ 041$  ;  $DE\ 043 = RE\ 043$ .
- (7) Ce chapitre existe uniquement en M. 41, M. 43 et M. 44.
- (8) Solde de l'opération  $DE\ 023 + DE\ 042 - RE\ 042$  ou solde de l'opération  $RI\ 021 + RI\ 040 - DI\ 040$ .

## II – PRESENTATION GENERALE DU BUDGET

### SECTION D'INVESTISSEMENT – CHAPITRES

#### DEPENSES D'INVESTISSEMENT

Chap.	Libellé	Budget de l'exercice (1) I	Restes à réaliser N-1 (2) II	Propositions nouvelles	VOTE (3) III	TOTAL IV = I + II + III
20	Immobilisations incorporelles	0,00	0,00	0,00	0,00	0,00
21	Immobilisations corporelles	107 400,00	5 158,61	5 720,00	5 720,00	118 278,61
22	Immobilisations reçues en affectation	0,00	0,00	0,00	0,00	0,00
23	Immobilisations en cours	240 000,00	211 187,83	2 704 630,11	2 704 630,11	3 155 817,94
	Total des opérations d'équipement	0,00	0,00	0,00	0,00	0,00
	<b>Total des dépenses d'équipement</b>	<b>347 400,00</b>	<b>216 346,44</b>	<b>2 710 350,11</b>	<b>2 710 350,11</b>	<b>3 274 096,55</b>
10	Dotations, fonds divers et réserves	0,00	0,00	0,00	0,00	0,00
13	Subventions d'investissement	0,00	0,00	0,00	0,00	0,00
16	Emprunts et dettes assimilées	0,00	0,00	0,00	0,00	0,00
18	Compte de liaison : affectat° (BA,régie) (5)	0,00	0,00	0,00	0,00	0,00
26	Participat° et créances rattachées	0,00	0,00	0,00	0,00	0,00
27	Autres immobilisations financières	0,00	0,00	0,00	0,00	0,00
020	Dépenses imprévues	0,00		0,00	0,00	0,00
	<b>Total des dépenses financières</b>	<b>0,00</b>	<b>0,00</b>	<b>0,00</b>	<b>0,00</b>	<b>0,00</b>
45...	Total des opérations pour compte de tiers (6)	0,00	0,00	0,00	0,00	0,00
	<b>Total des dépenses réelles d'investissement</b>	<b>347 400,00</b>	<b>216 346,44</b>	<b>2 710 350,11</b>	<b>2 710 350,11</b>	<b>3 274 096,55</b>
040	Opérat° ordre transfert entre sections (4)	0,00		0,00	0,00	0,00
041	Opérations patrimoniales (4)	25 000,00		0,00	0,00	25 000,00
	<b>Total des dépenses d'ordre d'investissement</b>	<b>25 000,00</b>		<b>0,00</b>	<b>0,00</b>	<b>25 000,00</b>
	<b>TOTAL</b>	<b>372 400,00</b>	<b>216 346,44</b>	<b>2 710 350,11</b>	<b>2 710 350,11</b>	<b>3 299 096,55</b>

+

D 001 SOLDE D'EXECUTION NEGATIF REPORTE OU ANTICIPE (2)

0,00

=

TOTAL DES DEPENSES D'INVESTISSEMENT CUMULEES

3 299 096,55

#### RECETTES D'INVESTISSEMENT

Chap.	Libellé	Budget de l'exercice (1) I	Restes à réaliser N-1 (2) II	Propositions nouvelles	VOTE (3) III	TOTAL IV = I + II + III
13	Subventions d'investissement	0,00	0,00	0,00	0,00	0,00
16	Emprunts et dettes assimilées (hors 165)	189 807,00	0,00	-189 807,00	-189 807,00	0,00
20	Immobilisations incorporelles	0,00	0,00	0,00	0,00	0,00
21	Immobilisations corporelles	0,00	0,00	0,00	0,00	0,00
22	Immobilisations reçues en affectation	0,00	0,00	0,00	0,00	0,00
23	Immobilisations en cours	0,00	0,00	0,00	0,00	0,00
	<b>Total des recettes d'équipement</b>	<b>189 807,00</b>	<b>0,00</b>	<b>-189 807,00</b>	<b>-189 807,00</b>	<b>0,00</b>
10	Dotations, fonds divers et réserves	0,00	0,00	0,00	0,00	0,00
106	Réserves (7)	0,00	0,00	0,00	0,00	0,00
165	Dépôts et cautionnements reçus	0,00	0,00	0,00	0,00	0,00
18	Compte de liaison : affectat° (BA,régie) (5)	0,00	0,00	0,00	0,00	0,00
26	Participat° et créances rattachées	0,00	0,00	0,00	0,00	0,00
27	Autres immobilisations financières	0,00	0,00	0,00	0,00	0,00
	<b>Total des recettes financières</b>	<b>0,00</b>	<b>0,00</b>	<b>0,00</b>	<b>0,00</b>	<b>0,00</b>
45...	Total des opérations pour le compte de tiers (6)	0,00	0,00	0,00	0,00	0,00
	<b>Total des recettes réelles d'investissement</b>	<b>189 807,00</b>	<b>0,00</b>	<b>-189 807,00</b>	<b>-189 807,00</b>	<b>0,00</b>
021	Virement de la section d'exploitation (4)	31 449,00		2 219 877,98	2 219 877,98	2 251 326,98
040	Opérat° ordre transfert entre sections (4)	126 144,00		0,00	0,00	126 144,00
041	Opérations patrimoniales (4)	25 000,00		0,00	0,00	25 000,00
	<b>Total des recettes d'ordre d'investissement</b>	<b>182 593,00</b>		<b>2 219 877,98</b>	<b>2 219 877,98</b>	<b>2 402 470,98</b>
	<b>TOTAL</b>	<b>372 400,00</b>	<b>0,00</b>	<b>2 030 070,98</b>	<b>2 030 070,98</b>	<b>2 402 470,98</b>

+

R 001 SOLDE D'EXECUTION POSITIF REPORTE OU ANTICIPE (2)

896 625,57

=

TOTAL DES RECETTES D'INVESTISSEMENT CUMULEES

3 299 096,55

## Pour information :

Il s'agit, pour un budget voté en équilibre, des ressources propres correspondant à l'excédent des recettes réelles de fonctionnement sur les dépenses réelles de fonctionnement. Il sert à financer le remboursement du capital de la dette et les nouveaux investissements de la régie.

**AUTOFINANCEMENT PREVISIONNEL  
DÉGAGÉ PAR LA SECTION DE  
FONCTIONNEMENT (8)**

**2 377 470,98**

(1) Cf. Modalités de vote I.

(2) Inscrire en cas de reprise des résultats de l'exercice précédent (après vote du compte administratif ou si reprise anticipée des résultats).

(3) Le vote de l'organe délibérant porte uniquement sur les propositions nouvelles.

(4)  $DE\ 023 = RI\ 021$  ;  $DI\ 040 = RE\ 042$  ;  $RI\ 040 = DE\ 042$  ;  $DI\ 041 = RI\ 041$  ;  $DE\ 043 = RE\ 043$ .

(5) A servir uniquement, en dépense, lorsque la régie effectue une dotation initiale en espèces au profit d'un service public non personnalisé qu'elle crée et, en recettes, lorsque le service non personnalisé reçoit une dotation en espèces de la part de sa collectivité de rattachement.

(6) Seul le total des opérations réelles pour compte de tiers figure sur cet état (voir le détail Annexe IV-A7).

(7) Le compte 106 n'est pas un chapitre mais un article du chapitre 10.

(8) Solde de l'opération  $DE\ 023 + DE\ 042 - RE\ 042$  ou solde de l'opération  $RI\ 021 + RI\ 040 - DI\ 040$ .

## II – PRESENTATION GENERALE DU BUDGET

### BALANCE GENERALE DU BUDGET

#### 1 – DEPENSES (du présent budget + restes à réaliser)

	EXPLOITATION	Opérations réelles (1)	Opérations d'ordre (2)	TOTAL
011	Charges à caractère général	38 156,76		38 156,76
012	Charges de personnel, frais assimilés	0,00		0,00
014	Atténuations de produits	0,00		0,00
60	<i>Achats et variation des stocks (3)</i>		0,00	0,00
65	Autres charges de gestion courante	15 000,00		15 000,00
66	Charges financières	0,00	0,00	0,00
67	Charges exceptionnelles	3 000,00	0,00	3 000,00
68	Dot. Amortist°, dépréciat°, provisions	0,00	0,00	0,00
69	Impôts sur les bénéfiques et assimilés (4)	0,00		0,00
71	<i>Production stockée (ou déstockage) (3)</i>		0,00	0,00
022	Dépenses imprévues	0,00		0,00
023	<i>Virement à la section d'investissement</i>		2 219 877,98	2 219 877,98
	<b>Dépenses d'exploitation – Total</b>	<b>56 156,76</b>	<b>2 219 877,98</b>	<b>2 276 034,74</b>

+

<b>D 002 RESULTAT REPORTE OU ANTICIPE</b>	<b>0,00</b>
---	-------------

=

<b>TOTAL DES DEPENSES D'EXPLOITATION CUMULEES</b>	<b>2 276 034,74</b>
---	---------------------

	INVESTISSEMENT	Opérations réelles (1)	Opérations d'ordre (2)	TOTAL
10	Dotations, fonds divers et réserves	0,00	0,00	0,00
13	Subventions d'investissement	0,00	0,00	0,00
14	<i>Prov. Réglementées, amort. dérogatoires</i>		0,00	0,00
15	<i>Provisions pour risques et charges (5)</i>		0,00	0,00
16	Emprunts et dettes assimilées (sauf 1688 non budgétaire)	0,00	0,00	0,00
18	Compte de liaison : affectat° (BA,régie)	0,00		0,00
	Total des opérations d'équipement	0,00		0,00
20	Immobilisations incorporelles (6)	0,00	0,00	0,00
21	Immobilisations corporelles (6)	10 878,61	0,00	10 878,61
22	Immobilisations reçues en affectation (6)	0,00	0,00	0,00
23	Immobilisations en cours (6)	2 915 817,94	0,00	2 915 817,94
26	Participations et créances rattachées	0,00	0,00	0,00
27	Autres immobilisations financières	0,00	0,00	0,00
28	<i>Amortissement des immobilisations (reprises)</i>		0,00	0,00
29	<i>Dépréciation des immobilisations</i>		0,00	0,00
39	<i>Dépréciat° des stocks et en-cours</i>		0,00	0,00
45...	Opérations pour compte de tiers (7)	0,00	0,00	0,00
481	<i>Charges à répartir plusieurs exercices</i>		0,00	0,00
3...	Stocks	0,00	0,00	0,00
020	Dépenses imprévues	0,00		0,00
	<b>Dépenses d'investissement – Total</b>	<b>2 926 696,55</b>	<b>0,00</b>	<b>2 926 696,55</b>

+

<b>D 001 SOLDE D'EXECUTION NEGATIF REPORTE OU ANTICIPE</b>	<b>0,00</b>
--	-------------

=

<b>TOTAL DES DEPENSES D'INVESTISSEMENT CUMULEES</b>	<b>2 926 696,55</b>
---	---------------------

(1) Y compris les opérations relatives au rattachement des charges et des produits et les opérations d'ordre semi-budgétaires.

(2) Voir liste des opérations d'ordre.

(3) Permet de retracer les variations de stocks (sauf stocks de marchandises et de fournitures).

(4) Ce chapitre n'existe pas en M. 49.

(5) Si la régie applique le régime des provisions budgétaires.

(6) Hors chapitres « opérations d'équipement ».

(7) Seul le total des opérations pour compte de tiers figure sur cet état (voir le détail Annexe IV A7).



## II – PRESENTATION GENERALE DU BUDGET

### BALANCE GENERALE DU BUDGET

#### 2 – RECETTES (du présent budget + restes à réaliser)

	EXPLOITATION	Opérations réelles (1)	Opérations d'ordre (2)	TOTAL
013	Atténuations de charges	0,00		0,00
60	Achats et variation des stocks (3)		0,00	0,00
70	Ventes produits fabriqués, prestations	0,00		0,00
71	Production stockée (ou déstockage) (3)		0,00	0,00
72	Production immobilisée		0,00	0,00
73	Produits issus de la fiscalité (6)	0,00		0,00
74	Subventions d'exploitation	0,00		0,00
75	Autres produits de gestion courante	0,00		0,00
76	Produits financiers	0,00	0,00	0,00
77	Produits exceptionnels	0,00	0,00	0,00
78	Reprise amort., dépréciat° et provisions	0,00	0,00	0,00
79	Transferts de charges		0,00	0,00
<b>Recettes d'exploitation – Total</b>		<b>0,00</b>	<b>0,00</b>	<b>0,00</b>

+

<b>R 002 RESULTAT REPORTE OU ANTICIPE</b>	<b>2 276 034,74</b>
---	---------------------

=

<b>TOTAL DES RECETTES D'EXPLOITATION CUMULEES</b>	<b>2 276 034,74</b>
---	---------------------

	INVESTISSEMENT	Opérations réelles (1)	Opérations d'ordre (2)	TOTAL
10	Dotations, fonds divers et réserves (sauf 106)	0,00	0,00	0,00
13	Subventions d'investissement	0,00	0,00	0,00
14	Prov. Réglementées, amort. dérogatoires		0,00	0,00
15	Provisions pour risques et charges (4)		0,00	0,00
16	Emprunts et dettes assimilées (sauf 1688 non budgétaire)	-189 807,00	0,00	-189 807,00
18	Comptes liaison : affectat° BA, régies	0,00	0,00	0,00
20	Immobilisations incorporelles	0,00	0,00	0,00
21	Immobilisations corporelles	0,00	0,00	0,00
22	Immobilisations reçues en affectation	0,00	0,00	0,00
23	Immobilisations en cours	0,00	0,00	0,00
26	Participations et créances rattachées	0,00	0,00	0,00
27	Autres immobilisations financières	0,00	0,00	0,00
28	Amortissement des immobilisations		0,00	0,00
29	Dépréciation des immobilisations (4)		0,00	0,00
39	Dépréciat° des stocks et en-cours (4)		0,00	0,00
45...	Opérations pour compte de tiers (5)	0,00	0,00	0,00
481	Charges à répartir plusieurs exercices		0,00	0,00
491	Dépréciations des comptes de clients		0,00	0,00
3...	Stocks	0,00	0,00	0,00
021	Virement de la section d'exploitation		2 219 877,98	2 219 877,98
<b>Recettes d'investissement – Total</b>		<b>-189 807,00</b>	<b>2 219 877,98</b>	<b>2 030 070,98</b>

+

<b>R 001 SOLDE D'EXECUTION POSITIF REPORTE OU ANTICIPE</b>	<b>896 625,57</b>
--	-------------------

+

<b>AFFECTATION AUX COMPTES 106</b>	<b>0,00</b>
------------------------------------	-------------

=

<b>TOTAL DES RECETTES D'INVESTISSEMENT CUMULEES</b>	<b>2 926 696,55</b>
---	---------------------

- (1) Y compris les opérations relatives au rattachement des charges et des produits et les opérations d'ordre semi-budgétaires.
- (2) Voir liste des opérations d'ordre.
- (3) Permet de retracer les variations de stocks (sauf stocks de marchandises et de fournitures).
- (4) Si la régie applique le régime des provisions budgétaires.
- (5) Seul le total des opérations pour compte de tiers figure sur cet état (voir le détail Annexe IV A7).
- (6) Ce chapitre existe uniquement en M. 41, en M. 43 et en M. 44.



### III – VOTE DU BUDGET

#### SECTION D'EXPLOITATION – DETAIL DES DEPENSES

Chap / art (1)	Libellé (1)	Budget de l'exercice (2)	Propositions nouvelles (3)	Vote (4)
<b>011</b>	<b>Charges à caractère général (5) (6)</b>	<b>472 225,00</b>	<b>38 156,76</b>	<b>38 156,76</b>
6061	Fournitures non stockables (eau, énergie)	290 100,00	40 000,00	40 000,00
6063	Fournitures entretien et petit équipement	21 205,00	0,00	0,00
6064	Fournitures administratives	520,00	0,00	0,00
6068	Autres matières et fournitures	2 600,00	-500,00	-500,00
611	Sous-traitance générale	5 250,00	0,00	0,00
6135	Locations mobilières	2 660,00	-190,00	-190,00
61521	Entretien, réparations bâtiments publics	6 800,00	0,00	0,00
61528	Entretien, réparation autres biens immob.	0,00	0,00	0,00
61551	Entretien matériel roulant	2 180,00	0,00	0,00
6156	Maintenance	76 780,00	-1 500,00	-1 500,00
617	Etudes et recherches	40 000,00	0,00	0,00
618	Divers	5 520,00	0,00	0,00
6226	Honoraires	0,00	0,00	0,00
6262	Frais de télécommunications	1 320,00	0,00	0,00
6281	Concours divers (cotisations)	1 300,00	0,00	0,00
6282	Frais de gardiennage	500,00	0,00	0,00
6283	Frais de nettoyage des locaux	15 490,00	0,00	0,00
6358	Autres droits	0,00	346,76	346,76
<b>012</b>	<b>Charges de personnel, frais assimilés</b>	<b>384 682,00</b>	<b>0,00</b>	<b>0,00</b>
6331	Versement de mobilité	0,00	0,00	0,00
6332	Cotisations versées au F.N.A.L.	0,00	0,00	0,00
6336	Cotisations CNFPT et CDGFPT	0,00	0,00	0,00
6411	Salaires, appointements, commissions	384 682,00	0,00	0,00
64148	Autres indemnités et avantages divers	0,00	0,00	0,00
6415	Supplément familial	0,00	0,00	0,00
6451	Cotisations à l'U.R.S.S.A.F.	0,00	0,00	0,00
6453	Cotisations aux caisses de retraites	0,00	0,00	0,00
<b>014</b>	<b>Atténuations de produits (7)</b>	<b>0,00</b>	<b>0,00</b>	<b>0,00</b>
<b>65</b>	<b>Autres charges de gestion courante</b>	<b>30 005,00</b>	<b>15 000,00</b>	<b>15 000,00</b>
658	Charges diverses de gestion courante	30 005,00	15 000,00	15 000,00
<b>TOTAL = DEPENSES DE GESTION DES SERVICES (a)</b> <b>= (011 + 012 + 014 + 65)</b>		<b>886 912,00</b>	<b>53 156,76</b>	<b>53 156,76</b>
<b>66</b>	<b>Charges financières (b) (8)</b>	<b>0,00</b>	<b>0,00</b>	<b>0,00</b>
<b>67</b>	<b>Charges exceptionnelles (c)</b>	<b>500,00</b>	<b>3 000,00</b>	<b>3 000,00</b>
6711	Intérêts moratoires, pénalités / marché	500,00	0,00	0,00
673	Titres annulés sur exercices antérieurs	0,00	3 000,00	3 000,00
<b>68</b>	<b>Dotations aux provisions et dépréciat° (d) (9)</b>	<b>0,00</b>	<b>0,00</b>	<b>0,00</b>
<b>69</b>	<b>Impôts sur les bénéficiaires et assimilés (e) (10)</b>	<b>0,00</b>	<b>0,00</b>	<b>0,00</b>
<b>022</b>	<b>Dépenses imprévues (f)</b>	<b>0,00</b>	<b>0,00</b>	<b>0,00</b>
<b>TOTAL DES DEPENSES REELLES</b> <b>= a + b + c + d + e + f</b>		<b>887 412,00</b>	<b>56 156,76</b>	<b>56 156,76</b>
<b>023</b>	<b>Virement à la section d'investissement</b>	<b>31 449,00</b>	<b>2 219 877,98</b>	<b>2 219 877,98</b>
<b>042</b>	<b>Opérat° ordre transfert entre sections (11) (12)</b>	<b>126 144,00</b>	<b>0,00</b>	<b>0,00</b>
6811	Dot. amort. Immos incorp. et corporelles	126 144,00	0,00	0,00
<b>TOTAL DES PRELEVEMENTS AU PROFIT DE LA SECTION D'INVESTISSEMENT</b>		<b>157 593,00</b>	<b>2 219 877,98</b>	<b>2 219 877,98</b>
<b>043</b>	<b>Opérat° ordre intérieur de la section</b>	<b>0,00</b>	<b>0,00</b>	<b>0,00</b>
<b>TOTAL DES DEPENSES D'ORDRE</b>		<b>157 593,00</b>	<b>2 219 877,98</b>	<b>2 219 877,98</b>
<b>TOTAL DES DEPENSES D'EXPLOITATION DE L'EXERCICE</b> <b>(= Total des opérations réelles et d'ordre)</b>		<b>1 045 005,00</b>	<b>2 276 034,74</b>	<b>2 276 034,74</b>

+

<b>RESTES A REALISER N-1 (13)</b>	<b>0,00</b>
-----------------------------------	-------------

+

<b>D 002 RESULTAT REPORTE OU ANTICIPE (13)</b>	<b>0,00</b>
--	-------------

=

<b>TOTAL DES DEPENSES D'EXPLOITATION CUMULEES</b>	<b>2 276 034,74</b>
---	---------------------

#### Détail du calcul des ICNE au compte 66112 (8)

Montant des ICNE de l'exercice

0,00



- Montant des ICNE de l'exercice N-1
= Différence ICNE N – ICNE N-1

- (1) Détailler les chapitres budgétaires par article conformément au plan de comptes appliqué par la commune ou l'établissement.
- (2) cf. Modalités de vote I.
- (3) Hors restes à réaliser.
- (4) Le vote de l'organe délibérant porte uniquement sur les propositions nouvelles.
- (5) Le compte 621 est retracé au sein du chapitre 012.
- (6) Le compte 634 est uniquement ouvert en M. 41.
- (7) Le compte 739 est uniquement ouvert en M. 43 et en M. 44.
- (8) Le montant des ICNE de l'exercice correspond au montant de l'étape en cours cumulé aux crédits de l'exercice. Si le montant des ICNE de l'exercice est inférieur au montant de l'exercice N-1, le montant du compte 66112 sera négatif.
- (9) Si la régie applique le régime des provisions semi-budgétaires, ainsi que pour la dotation aux dépréciations des stocks de fournitures et de marchandises, des créances et des valeurs mobilières de placement, aux dépréciations des comptes de tiers et aux dépréciations des comptes financiers.
- (10) Ce chapitre n'existe pas en M. 49.
- (11) Cf. définitions du chapitre des opérations d'ordre, *DE 042 = RI 040*.
- (12) Le compte 6815 peut figurer dans le détail du chapitre 042 si la régie applique le régime des provisions budgétaires.
- (13) Inscrive en cas de reprise des résultats de l'exercice précédent (après vote du compte administratif ou si reprise anticipée des résultats).

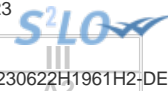

### III – VOTE DU BUDGET

#### SECTION D'EXPLOITATION – DETAIL DES RECETTES

Chap / art (1)	Libellé (1)	Budget de l'exercice (2)	Propositions nouvelles (3)	Vote (4)
<b>013</b>	<b>Atténuations de charges (5)</b>	<b>0,00</b>	<b>0,00</b>	<b>0,00</b>
6459	Rembours charges SS et prévoyance	0,00	0,00	0,00
<b>70</b>	<b>Ventes produits fabriqués, prestations</b>	<b>1 040 000,00</b>	<b>0,00</b>	<b>0,00</b>
703	Ventes de produits résiduels	0,00	0,00	0,00
706	Prestations de services	1 040 000,00	0,00	0,00
<b>73</b>	<b>Produits issus de la fiscalité (6)</b>	<b>0,00</b>	<b>0,00</b>	<b>0,00</b>
<b>74</b>	<b>Subventions d'exploitation</b>	<b>0,00</b>	<b>0,00</b>	<b>0,00</b>
<b>75</b>	<b>Autres produits de gestion courante</b>	<b>5,00</b>	<b>0,00</b>	<b>0,00</b>
7588	Autres	5,00	0,00	0,00
<b>TOTAL = RECETTES DE GESTION DES SERVICES (a) = 013 + 70 + 73 + 74 + 75</b>		<b>1 040 005,00</b>	<b>0,00</b>	<b>0,00</b>
<b>76</b>	<b>Produits financiers (b)</b>	<b>0,00</b>	<b>0,00</b>	<b>0,00</b>
<b>77</b>	<b>Produits exceptionnels (c)</b>	<b>5 000,00</b>	<b>0,00</b>	<b>0,00</b>
7718	Autres produits except. opérat° gestion	5 000,00	0,00	0,00
<b>78</b>	<b>Reprises sur provisions et dépréciations (d) (7)</b>	<b>0,00</b>	<b>0,00</b>	<b>0,00</b>
7817	Rep. dépréciat°. actifs circulants	0,00	0,00	0,00
<b>TOTAL DES RECETTES REELLES = a + b + c + d</b>		<b>1 045 005,00</b>	<b>0,00</b>	<b>0,00</b>
<b>042</b>	<b>Opérat° ordre transfert entre sections (8) (9)</b>	<b>0,00</b>	<b>0,00</b>	<b>0,00</b>
<b>043</b>	<b>Opérat° ordre intérieur de la section (8)</b>	<b>0,00</b>	<b>0,00</b>	<b>0,00</b>
<b>TOTAL DES RECETTES D'ORDRE</b>		<b>0,00</b>	<b>0,00</b>	<b>0,00</b>
<b>TOTAL DES RECETTES D'EXPLOITATION DE L'EXERCICE (= Total des opérations réelles et d'ordre)</b>		<b>1 045 005,00</b>	<b>0,00</b>	<b>0,00</b>

+

<b>RESTES A REALISER N-1 (10)</b>	<b>0,00</b>
-----------------------------------	-------------

+

<b>R 002 RESULTAT REPORTE OU ANTICIPE (10)</b>	<b>2 276 034,74</b>
--	---------------------

=

<b>TOTAL DES RECETTES D'EXPLOITATION CUMULEES</b>	<b>2 276 034,74</b>
---	---------------------

#### Détail du calcul des ICNE au compte 7622 (11)

Montant des ICNE de l'exercice	0,00
- Montant des ICNE de l'exercice N-1	0,00
= Différence ICNE N – ICNE N-1	0,00

(1) Détailler les chapitres budgétaires par article conformément au plan de comptes appliqué par la régie.

(2) cf. Modalités de vote I.

(3) Hors restes à réaliser.

(4) Le vote de l'assemblée porte uniquement sur les propositions nouvelles.

(5) Le compte 699 n'existe pas en M. 49.

(6) Ce chapitre existe uniquement en M. 41, M. 43 et M. 44.

(7) Si la régie applique le régime des provisions semi-budgétaires, ainsi que pour la dotation aux dépréciations des stocks de fournitures et de marchandises, des créances et des valeurs mobilières de placement, aux dépréciations des comptes de tiers et aux dépréciations des comptes financiers.

(8) Cf. définitions du chapitre des opérations d'ordre, RE 042 = DI 040, RE 043 = DE 043.

(9) Le compte 7815 peut figurer dans le détail du chapitre 042 si la régie applique le régime des provisions budgétaires.

(10) Inscire en cas de reprise des résultats de l'exercice précédent (après vote du compte administratif ou si reprise anticipée des résultats).

(11) Le montant des ICNE de l'exercice correspond au montant de l'étape en cours cumulé aux crédits de l'exercice. Si le montant des ICNE de l'exercice est inférieur au montant de l'exercice N-1, le montant du compte 7622 sera négatif.

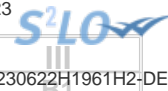

### III – VOTE DU BUDGET

#### SECTION D'INVESTISSEMENT – DETAIL DES DEPENSES

Chap / art (1)	Libellé (1)	Budget de l'exercice (2)	Propositions nouvelles (3)	Vote (4)
<b>20</b>	<b>Immobilisations incorporelles (hors opérations)</b>	<b>0,00</b>	<b>0,00</b>	<b>0,00</b>
2051	Concessions et droits assimilés	0,00	0,00	0,00
<b>21</b>	<b>Immobilisations corporelles (hors opérations)</b>	<b>107 400,00</b>	<b>5 720,00</b>	<b>5 720,00</b>
2135	Installations générales, agencements	1 400,00	0,00	0,00
2182	Matériel de transport	55 000,00	5 720,00	5 720,00
2183	Matériel de bureau et informatique	16 000,00	0,00	0,00
2188	Autres immobilisations corporelles	35 000,00	0,00	0,00
<b>22</b>	<b>Immobilisations reçues en affectation (hors opérations)</b>	<b>0,00</b>	<b>0,00</b>	<b>0,00</b>
<b>23</b>	<b>Immobilisations en cours (hors opérations)</b>	<b>240 000,00</b>	<b>2 704 630,11</b>	<b>2 704 630,11</b>
2313	Constructions	240 000,00	0,00	0,00
2318	Autres immo. corporelles en cours	0,00	2 704 630,11	2 704 630,11
<b>Total des dépenses d'équipement</b>		<b>347 400,00</b>	<b>2 710 350,11</b>	<b>2 710 350,11</b>
<b>10</b>	<b>Dotations, fonds divers et réserves</b>	<b>0,00</b>	<b>0,00</b>	<b>0,00</b>
<b>13</b>	<b>Subventions d'investissement</b>	<b>0,00</b>	<b>0,00</b>	<b>0,00</b>
<b>16</b>	<b>Emprunts et dettes assimilées</b>	<b>0,00</b>	<b>0,00</b>	<b>0,00</b>
<b>18</b>	<b>Compte de liaison : affectat° (BA,régie)</b>	<b>0,00</b>	<b>0,00</b>	<b>0,00</b>
<b>26</b>	<b>Participat° et créances rattachées</b>	<b>0,00</b>	<b>0,00</b>	<b>0,00</b>
<b>27</b>	<b>Autres immobilisations financières</b>	<b>0,00</b>	<b>0,00</b>	<b>0,00</b>
<b>020</b>	<b>Dépenses imprévues</b>	<b>0,00</b>	<b>0,00</b>	<b>0,00</b>
<b>Total des dépenses financières</b>		<b>0,00</b>	<b>0,00</b>	<b>0,00</b>
<b>Total des dépenses d'opérations pour compte de tiers</b>		<b>0,00</b>	<b>0,00</b>	<b>0,00</b>
<b>TOTAL DEPENSES REELLES</b>		<b>347 400,00</b>	<b>2 710 350,11</b>	<b>2 710 350,11</b>
<b>040</b>	<b>Opérat° ordre transfert entre sections (7) (8)</b>	<b>0,00</b>	<b>0,00</b>	<b>0,00</b>
	<i>Reprises sur autofinancement antérieur</i>	<i>0,00</i>	<i>0,00</i>	<i>0,00</i>
	<i>Charges transférées</i>	<i>0,00</i>	<i>0,00</i>	<i>0,00</i>
<b>041</b>	<b>Opérations patrimoniales (9)</b>	<b>25 000,00</b>	<b>0,00</b>	<b>0,00</b>
2315	<i>Installat°, matériel et outillage techni</i>	<i>25 000,00</i>	<i>0,00</i>	<i>0,00</i>
<b>TOTAL DEPENSES D'ORDRE</b>		<b>25 000,00</b>	<b>0,00</b>	<b>0,00</b>
<b>TOTAL DES DEPENSES D'INVESTISSEMENT DE L'EXERCICE (= Total des dépenses réelles et d'ordre)</b>		<b>372 400,00</b>	<b>2 710 350,11</b>	<b>2 710 350,11</b>

+

<b>RESTES A REALISER N-1 (10)</b>	<b>216 346,44</b>
-----------------------------------	-------------------

+

<b>D 001 SOLDE D'EXECUTION NEGATIF REPORTE OU ANTICIPE (10)</b>	<b>0,00</b>
---	-------------

=

<b>TOTAL DES DEPENSES D'INVESTISSEMENT CUMULEES</b>	<b>2 926 696,55</b>
---	---------------------

(1) Détailler les chapitres budgétaires par article conformément au plan de comptes appliqué par la régie.

(2) cf. Modalités de vote, I.

(3) Hors restes à réaliser.

(4) Le vote de l'organe délibérant porte uniquement sur les propositions nouvelles.

(5) Voir état III B 3 pour le détail des opérations d'équipement.

(6) Voir annexe IV A7 pour le détail des opérations pour compte de tiers.

(7) Cf. définitions du chapitre des opérations d'ordre, *DI 040 = RE 042*.

(8) Le compte 15...2 peut figurer dans le détail du chapitre 042 si la régie applique le régime des provisions budgétaires.

(9) Cf. définitions du chapitre des opérations d'ordre, *DI 041 = RI 041*.

(10) Inscire en cas de reprise des résultats de l'exercice précédent (après vote du compte administratif ou si reprise anticipée des résultats).



### III – VOTE DU BUDGET

#### SECTION D'INVESTISSEMENT – DETAIL DES RECETTES

Chap / art (1)	Libellé (1)	Budget de l'exercice (2)	Propositions nouvelles (3)	Vote (4)
13	Subventions d'investissement	0,00	0,00	0,00
16	Emprunts et dettes assimilées (hors 165)	189 807,00	-189 807,00	-189 807,00
1641	Emprunts en euros	189 807,00	-189 807,00	-189 807,00
20	Immobilisations incorporelles	0,00	0,00	0,00
21	Immobilisations corporelles	0,00	0,00	0,00
22	Immobilisations reçues en affectation	0,00	0,00	0,00
23	Immobilisations en cours	0,00	0,00	0,00
<b>Total des recettes d'équipement</b>		<b>189 807,00</b>	<b>-189 807,00</b>	<b>-189 807,00</b>
10	Dotations, fonds divers et réserves	0,00	0,00	0,00
1068	Autres réserves	0,00	0,00	0,00
165	Dépôts et cautionnements reçus	0,00	0,00	0,00
18	Compte de liaison : affectat* (BA,régie)	0,00	0,00	0,00
26	Participat* et créances rattachées	0,00	0,00	0,00
27	Autres immobilisations financières	0,00	0,00	0,00
<b>Total des recettes financières</b>		<b>0,00</b>	<b>0,00</b>	<b>0,00</b>
<b>Total des recettes d'opérations pour compte de tiers</b>		<b>0,00</b>	<b>0,00</b>	<b>0,00</b>
<b>TOTAL RECETTES REELLES</b>		<b>189 807,00</b>	<b>-189 807,00</b>	<b>-189 807,00</b>
021	Virement de la section d'exploitation	31 449,00	2 219 877,98	2 219 877,98
040	Opérat° ordre transfert entre sections (6) (7)	126 144,00	0,00	0,00
2805	Licences, logiciels, droits similaires	0,00	0,00	0,00
28131	Bâtiments	0,00	0,00	0,00
28135	Installations générales, agencements, ..	0,00	0,00	0,00
28153	Installations à caractère spécifique	0,00	0,00	0,00
28154	Matériel industriel	0,00	0,00	0,00
28182	Matériel de transport	0,00	0,00	0,00
28183	Matériel de bureau et informatique	126 144,00	0,00	0,00
28184	Mobilier	0,00	0,00	0,00
28188	Autres	0,00	0,00	0,00
<b>TOTAL DES PRELEVEMENTS PROVENANT DE LA SECTION D'EXPLOITATION</b>		<b>157 593,00</b>	<b>2 219 877,98</b>	<b>2 219 877,98</b>
041	Opérations patrimoniales (8)	25 000,00	0,00	0,00
238	Avances commandes immo. incorp.	25 000,00	0,00	0,00
<b>TOTAL RECETTES D'ORDRE</b>		<b>182 593,00</b>	<b>2 219 877,98</b>	<b>2 219 877,98</b>
<b>TOTAL DES RECETTES D'INVESTISSEMENT DE L'EXERCICE (= Total des recettes réelles et d'ordre)</b>		<b>372 400,00</b>	<b>2 030 070,98</b>	<b>2 030 070,98</b>

+

<b>RESTES A REALISER N-1 (9)</b>	<b>0,00</b>
----------------------------------	-------------

+

<b>R 001 SOLDE D'EXECUTION POSITIF REPORTE OU ANTICIPE (9)</b>	<b>896 625,57</b>
--	-------------------

=

<b>TOTAL DES RECETTES D'INVESTISSEMENT CUMULEES</b>	<b>2 926 696,55</b>
---	---------------------

(1) Détailler les chapitres budgétaires par article conformément au plan de comptes appliqué par la régie.

(2) cf. Modalités de vote, I.

(3) Hors restes à réaliser.

(4) Le vote de l'organe délibérant porte uniquement sur les propositions nouvelles.

(5) Voir annexe IV A7 pour le détail des opérations pour compte de tiers.

(6) Cf. définitions du chapitre des opérations d'ordre, RI 040 = DE 042.

(7) Le compte 15...2 peut figurer dans le détail du chapitre 042 si la régie applique le régime des provisions budgétaires.

(8) Cf. définitions du chapitre des opérations d'ordre, DI 041 = RI 041.

(9) Inscrire en cas de reprise des résultats de l'exercice précédent (après vote du compte administratif ou si reprise anticipée des résultats).

Envoyé en préfecture le 04/07/2023
Reçu en préfecture le 04/07/2023
Publié le
ID : 045-244500468-20230622-230622H1961H2-DE



<b>III – VOTE DU BUDGET</b>
<b>DETAIL DES CHAPITRES D'OPERATION D'EQUIPEMEN</b>

Cet état ne contient pas d'information.



## IV – ANNEXES

ELEMENTS DU BILAN  
EQUILIBRE DES OPERATIONS FINANCIERES – DEPENSES

A4.1

## DEPENSES A COUVRIR PAR DES RESSOURCES PROPRES

Art. (1)	Libellé (1)	Budget de l'exercice (hors RAR) (BP + BS + DM)	Propositions nouvelles	Vote (2)
<b>DEPENSES TOTALES A COUVRIR PAR DES RESSOURCES PROPRES =A + B</b>		<b>I</b>	<b>0,00</b>	<b>II</b>
<b>16 Emprunts et dettes assimilées (A)</b>		<b>0,00</b>	<b>0,00</b>	<b>0,00</b>
1631	Emprunts obligataires	0,00	0,00	0,00
1641	Emprunts en euros	0,00	0,00	0,00
1643	Emprunts en devises	0,00	0,00	0,00
16441	Opérat° afférentes à l'emprunt	0,00	0,00	0,00
1678	Autres emprunts et dettes	0,00	0,00	0,00
1681	Autres emprunts	0,00	0,00	0,00
1682	Bons à moyen terme négociables	0,00	0,00	0,00
1687	Autres dettes	0,00	0,00	0,00
<b>Dépenses et transferts à déduire des ressources propres (B)</b>		<b>0,00</b>	<b>0,00</b>	<b>0,00</b>
10...	Reprise de dotations, fonds divers et réserves			
10...	Reversement de dotations, fonds divers et réserves			
139	Subv. invest. transférées cpte résultat	0,00	0,00	0,00
020	Dépenses imprévues	0,00	0,00	0,00

	Op. de l'exercice III = I + II	Restes à réaliser en dépenses de l'exercice précédent (3)	Solde d'exécution D001 (3)	TOTAL IV
<b>Dépenses à couvrir par des ressources propres</b>	<b>0,00</b>	<b>0,00</b>	<b>0,00</b>	<b>0,00</b>

(1) Détailler les chapitres budgétaires par article conformément au plan de comptes.

(2) Crédits de l'exercice votés lors de la séance.

(3) Inscrire uniquement si le compte administratif est voté ou en cas de reprise anticipée des résultats de l'exercice précédent.

## IV – ANNEXES

ELEMENTS DU BILAN  
EQUILIBRE DES OPERATIONS FINANCIERES – RECETTES

A4.2

## RESSOURCES PROPRES

Art. (1)	Libellé (1)	Budget de l'exercice (hors RAR) (BP + BS + DM)	Propositions nouvelles	Vote (2)
<b>RECETTES (RESSOURCES PROPRES) = a + b</b>		<b>V 157 593,00</b>	<b>2 219 877,98</b>	<b>VI 2 219 877,98</b>
<b>Ressources propres externes de l'année (a)</b>		<b>0,00</b>	<b>0,00</b>	<b>0,00</b>
10222	FCTVA	0,00	0,00	0,00
10228	Autres fonds globalisés	0,00	0,00	0,00
26...	Participations et créances rattachées			
27...	Autres immobilisations financières			
<b>Ressources propres internes de l'année (b) (3)</b>		<b>157 593,00</b>	<b>2 219 877,98</b>	<b>2 219 877,98</b>
15...	Provisions pour risques et charges			
169	Primes de remboursement des obligations	0,00	0,00	0,00
26...	Participations et créances rattachées			
27...	Autres immobilisations financières			
28...	Amortissement des immobilisations			
2805	Licences, logiciels, droits similaires	0,00	0,00	0,00
28131	Bâtiments	0,00	0,00	0,00
28135	Installations générales, agencements, ..	0,00	0,00	0,00
28153	Installations à caractère spécifique	0,00	0,00	0,00
28154	Matériel industriel	0,00	0,00	0,00
28182	Matériel de transport	0,00	0,00	0,00
28183	Matériel de bureau et informatique	126 144,00	0,00	0,00
28184	Mobilier	0,00	0,00	0,00
28188	Autres	0,00	0,00	0,00
29...	Dépréciation des immobilisations			
39...	Dépréciat° des stocks et en-cours			
481...	Charges à répartir plusieurs exercices			
021	Virement de la section d'exploitation	31 449,00	2 219 877,98	2 219 877,98

	Opérations de l'exercice VII = V + VI	Restes à réaliser en recettes de l'exercice précédent (4)	Solde d'exécution R001 (4)	Affectation R106 (4)	TOTAL VIII
<b>Total ressources propres disponibles</b>	<b>2 377 470,98</b>	<b>0,00</b>	<b>896 625,57</b>	<b>0,00</b>	<b>3 274 096,55</b>

	Montant
<b>Dépenses à couvrir par des ressources propres</b>	IV <b>0,00</b>
<b>Ressources propres disponibles</b>	VIII <b>3 274 096,55</b>
<b>Solde</b>	IX = VIII – IV (5) <b>3 274 096,55</b>

(1) Les comptes 15, 169, 26, 27, 28, 29, 39 et 481 sont à détailler conformément au plan de comptes.

(2) Crédits de l'exercice votés lors de la séance.

(3) Les comptes 15, 29 et 39 sont présentés uniquement si la commune ou l'établissement applique le régime des provisions budgétaires.

(4) Inscrire uniquement si le compte administratif est voté ou en cas de reprise anticipée des résultats de l'exercice précédent.

(5) Indiquer le signe algébrique.

**IV – ANNEXES****ARRETE ET SIGNATURES****D**

Nombre de membres en exercice : 0

Nombre de membres présents : 0

Nombre de suffrages exprimés : 0

VOTES :

Pour : 0

Contre : 0

Abstentions : 0

Date de convocation :

Présenté par (1) ,

A le

(1) ,

Délibéré par l'assemblée (2), réunie en session

A , le

Les membres de l'assemblée délibérante (2),(3),

Certifié exécutoire par (1) , compte tenu de la transmission en préfecture, le , et de la publication le

A ,le

(1) Indiquer le « président du conseil d'administration » ou l'exécutif de la collectivité de rattachement : maire, président du conseil général,...

(2) L'assemblée délibérante étant : .

(3) L'ajout des signataires est désormais facultatif.



# REPUBLIQUE FRANÇAISE

## **EPCI : ORLEANS METROPOLE (1)**

AGREGÉ AU BUDGET PRINCIPAL DE BUDGET PRINCIPAL METROPOLE (2)

Numéro SIRET : 24450046800107

POSTE COMPTABLE : SGC ORLEANS METROPOLE

**M. 57**

**Budget supplémentaire (3)**

**Voté par nature**

BUDGET : BUDGET PEPINIERES ENTREPRISES (HT) (4)

ANNEE 2023

(1) Indiquer soit le nom de la collectivité, soit le libellé de l'établissement, soit le nom du syndicat mixte relevant de l'article L. 5721-2 du CGCT.

(2) A compléter s'il s'agit d'un budget annexe.

(3) Préciser s'il s'agit du budget supplémentaire ou d'une décision modificative.

(4) Indiquer le budget concerné : budget principal ou libellé du budget annexe.

# Sommaire

## I - Informations générales

A - Informations statistiques, fiscales et financières	4
B - Modalités de vote du budget	5
C1 - Exécution du budget de l'exercice précédent - Résultats	6
C2 - Exécution du budget de l'exercice précédent - RAR Dépenses	7
C3 - Exécution du budget de l'exercice précédent - RAR Recettes	8

## II - Présentation générale du budget

A - Vue d'ensemble - Vote et reports	9
B1 - Présentation des AP votées	10
B2 - Présentation des AE votées	11
C1 - Equilibre financier du budget - Investissement	12
C2 - Equilibre financier du budget - Fonctionnement	15
D1 - Balance générale - Dépenses	17
D2 - Balance générale - Recettes	19

## III - Vote du budget

A - Section d'investissement - Vue d'ensemble	21
A1 - Section d'investissement - Dépenses - Détail par article	25
A2.1 - Section d'investissement - Dépenses - Vue d'ensemble des opérations d'équipement	28
A2.2 - Section d'investissement - Dépenses - Détail des opérations d'équipement gérées en AP	29
A2.3 - Section d'investissement - Dépenses - Détail des opérations d'équipement gérées hors AP	30
A3 - Section d'investissement - Recettes - Détail par article	31
B - Section de fonctionnement - Vue d'ensemble	33
B1 - Section de fonctionnement - Dépenses - Détail par article	36
B2 - Section de fonctionnement - Recettes - Détail par article	39

## IV - Annexes

### A - Présentation croisée

A1 - Section d'investissement - Vue d'ensemble	41
A1.01 - Opérations non ventilables	43
A1.900 - Fonction 0 - Services généraux	44
A1.900-5 - Fonction 0-5 - Gestion des fonds européens	47
A1.901 - Fonction 1 - Sécurité	48
A1.902 - Fonction 2 - Enseignement, formation professionnelle et apprentissage	49
A1.903 - Fonction 3 - Culture, vie sociale, jeunesse, sports et loisirs	52
A1.904 - Fonction 4 - Santé et action sociale (hors RSA)	55
A1.904-4 - Fonction 4-4 - RSA	58
A1.905 - Fonction 5 - Aménagement des territoires et habitat	59
A1.906 - Fonction 6 - Action économique	62
A1.907 - Fonction 7 - Environnement	64
A1.908 - Fonction 8 - Transports	67
A2 - Section de fonctionnement - Vue d'ensemble	71
A2.01 - Opérations non ventilables	73
A2.930 - Fonction 0 - Services généraux	74
A2.930-5 - Fonction 0-5 - Gestion des fonds européens	77
A2.931 - Fonction 1 - Sécurité	78
A2.932 - Fonction 2 - Enseignement, formation professionnelle et apprentissage	79
A2.933 - Fonction 3 - Culture, vie sociale, jeunesse, sports et loisirs	82
A2.934 - Fonction 4 - Santé et action sociale (hors APA et RSA/Régularisation de RMI)	85
A2.934-3 - Fonction 4-3 - APA	88
A2.934-4 - Fonction 4-4 - RSA/Régularisation de RMI	89
A2.935 - Fonction 5 - Aménagement des territoires et habitat	90
A2.936 - Fonction 6 - Action économique	93
A2.937 - Fonction 7 - Environnement	95
A2.938 - Fonction 8 - Transports	98

### B - Annexes patrimoniales

B1.1 - Etat de la dette - Détail des crédits de trésorerie	Sans Objet
B1.2 - Etat de la dette - Répartition par nature de dette	102
B1.3 - Etat de la dette - Répartition par structure de taux	107
B1.4 - Etat de la dette - Typologie de la répartition de l'encours	108

B1.5 - Etat de la dette - Détail des opérations de couverture	Sans Objet
B1.6 - Etat de la dette - Dette pour financer l'emprunt d'un autre organisme	Sans Objet
B1.7 - Etat de la dette - Autres dettes	Sans Objet
B2 - Méthodes utilisées pour les amortissements	Sans Objet
B3.1 - Etat des provisions constituées	Sans Objet
B3.2 - Etalement des provisions	Sans Objet
B4 - Etat des charges transférées	Sans Objet
B5 - Détail des chapitres d'opérations pour comptes de tiers	Sans Objet
B6 - Prêts	Sans Objet
B7.1 - Etat synthétique des engagements donnés	Sans Objet
B7.2 - Etat synthétique des engagements reçus	Sans Objet
B7.3 - Etat des emprunts garantis	Sans Objet
B7.4 - Calcul du ratio d'endettement relatif aux emprunts garantis	Sans Objet
B7.5 - Etat des contrats de crédit-bail	Sans Objet
B7.6 - Etat des marchés de partenariat	Sans Objet
B7.7 - Etat des recettes grevées d'affectation spéciale	Sans Objet
B7.8 - Autres engagements donnés	Sans Objet
B7.9 - Autres engagements reçus	Sans Objet
B8 - Subventions versées	Sans Objet
B9 - Etat du personnel	Sans Objet
B10 - Liste des organismes dans lesquels la collectivité a pris un engagement financier	Sans Objet
B11.1 - Liste des organismes de regroupement	Sans Objet
B11.2 - Liste des établissements publics créés	Sans Objet
B11.3 - Liste des services individualisés dans un budget annexe	Sans Objet
<b>C - Annexes budgétaires</b>	
C1.1 - Equilibre budgétaire - Dépenses	109
C1.2 - Equilibre budgétaire - Recettes	110
<b>D - Autres éléments d'information</b>	
D1 - Liste des services assujettis à la TVA et non érigés en budget annexe	Sans Objet
D2.1 - Services ferroviaires régionaux des voyageurs - Volet 1 : Budget	Sans Objet
D2.2 - Services ferroviaires régionaux des voyageurs - Volet 2 : Compte d'exploitation	Sans Objet
D3 - Décisions en matière de taux	Sans Objet
D4.1 - Etats de la répartition de la TEOM - Investissement	Sans Objet
D4.2 - Etats de la répartition de la TEOM - Fonctionnement	Sans Objet
D5.1 - Etats des dépenses et recettes des services d'eau et d'assainissement - Fonctionnement (2)	Sans Objet
D5.2 - Etats des dépenses et recettes des services d'eau et d'assainissement - Investissement (2)	Sans Objet
<b>V - Arrêté et signatures</b>	
A - Arrêté et signatures	112

Préciser, pour chaque annexe, si l'état est joint ou sans objet.

Dans l'ensemble des tableaux, les cases grisées ne doivent pas être remplies.

Conformément à l'instruction budgétaire et comptable, il convient de mentionner que :

dans la présentation croisée, la rubrique fonctionnelle 01 – Opérations non ventilables comprend les impôts et taxes non affectés, les dotations et participations, la dette et les opérations financières, les opérations patrimoniales en investissement, les frais de fonctionnement des groupes d'élus en fonctionnement ;  
*les opérations d'ordre doivent figurer en italique.*

(1) A utiliser également par les collectivités de moins de 3500 habitants qui mobiliseraient des AP-AE régies par l'article L.5217-10-7 du CGCT après avoir adopté un règlement budgétaire et financier conformément à l'article L. 5217-10-9. Si la collectivité opte pour ce régime, la collectivité ne renseigne pas les annexes C2.1 et C2.2 de la partie IV « Annexes ». Les projets de dotations d'AP-AE inscrits sur les annexes B1 et B2 de la partie II apparaissent alors dans les états de la partie III « Vote du budget », sinon les montants dans les champs AP-AE sont par convention de 0.

(2) Cet état ne peut être produit que par les communes dont la population est inférieure à 500 habitants et qui gèrent les services de distribution de l'eau potable et d'assainissement sous forme de régie simple sans budget annexe (art. L. 2221-11 du CGCT)



## I – INFORMATIONS GENERALES

### INFORMATIONS STATISTIQUES, FISCALES ET FINANCIERES

#### Informations statistiques

	Valeurs
Population totale	

#### Informations fiscales (N-2)

	Collectivité
Indicateur de ressources fiscales ou potentiel fiscal par habitant (1)	

#### Informations financières – ratios

	Valeurs
1 Dépenses réelles de fonctionnement / population	
2 Recettes réelles de fonctionnement / population	
3 Dépenses d'équipement brut / population	
4 Encours de dette / population (2) (3)	
5 DGF / population	
6 Dépenses de personnel / dépenses réelles de fonctionnement (4)	
7 Dépenses réelles de fonctionnement et remboursement annuel de la dette en capital / recettes réelles de fonctionnement (4)	
8 Dépenses d'équipement brut / recettes réelles de fonctionnement	
9 Encours de la dette / recettes réelles de fonctionnement (2) (3) (4)	
10 Epargne brute / recettes réelles de fonctionnement (2) (4)	

(1) A renseigner selon les dispositions législatives et réglementaires applicables à la collectivité. Informations comprises dans la fiche de répartition de la DGF de l'exercice N-1, établie sur la base des informations N-2 (transmise par les services préfectoraux).

(2) Les ratios s'appuyant sur l'encours de la dette se calculent à partir du montant de la dette au 1<sup>er</sup> janvier N.

(3) L'encours de dette doit comprendre les avances remboursables consenties au titre de l'article 25 de la loi n° 2020-935 du 30 juillet 2020 de finances rectificative pour 2020, portant attribution des avances remboursables sur les recettes fiscales prévues aux articles 1594 A et 1595 du code général des impôts

(4) Pour les syndicats mixtes, seules ces données sont à renseigner.

## I – INFORMATIONS GENERALES

### MODALITES DE VOTE DU BUDGET

I – L'assemblée délibérante vote le présent budget :

- au niveau du chapitre (1) pour la section d'investissement ;
- au niveau du chapitre (1) pour la section de fonctionnement ;
- sans (2) vote formel sur les chapitres « opérations d'équipement » ;
- sans (2) vote formel sur chacun des chapitres.

La liste des articles spécialisés sur lesquels l'ordonnateur ne peut procéder à des virements d'article à article est la suivante :

II – En l'absence de mention au paragraphe I ci-dessus, le budget est réputé voté par chapitre, sans vote formel sur chacun des chapitres, en fonctionnement et en investissement sans vote formel pour les chapitres « opération d'équipement ».

III – Conformément à l'article L. 5217-10-6 du CGCT, l'assemblée délibérante autorise le président à opérer des virements de crédits de paiement de chapitre à chapitre, à l'exclusion des crédits relatifs aux dépenses de personnel, dans les limites suivantes (3) :

- Fonctionnement : %
- Investissement : %

IV – En l'absence de mention au paragraphe III ci-dessus, le président est réputé ne pas avoir reçu l'autorisation de l'assemblée délibérante de pratiquer des virements de crédits de paiement de chapitre à chapitre.

V – Les provisions sont budgétaires Délibération n° 5 du 13/12/2005 (4).

VI – La comparaison s'effectue par rapport au budget de l'exercice (5).

VII – Le présent budget a été voté sans reprise des résultats de l'exercice N-1 (6).

(1) A compléter par « du chapitre » ou « de l'article ».

(2) Indiquer « avec » ou « sans ».

(3) Au maximum dans la limite de 7,5% des dépenses réelles de chaque section.

(4) A compléter par un seul des deux choix suivants :

- semi budgétaire ;
- budgétaire par délibération N°... du ...

(5) Budget de l'exercice = budget primitif + budget supplémentaire + décision modificative, s'il y a lieu.

(6) A compléter par un seul des trois choix suivants :

- sans reprise des résultats de l'exercice N-1 ;
- avec reprise des résultats de l'exercice N-1 après le vote du compte administratif ;
- avec reprise anticipée des résultats de l'exercice N-1.



## I – INFORMATIONS GENERALES

### EXECUTION DU BUDGET DE L'EXERCICE PRECEDENT – RESULTATS (1)

	RESULTAT DE L'EXERCICE N-1			
	Dépenses	Recettes	Solde d'exécution ou résultat reporté	Résultat ou solde (A) (2)
<b>TOTAL DU BUDGET</b>	0,00	0,00	0,00	A1 0,00
<b>Investissement</b>	0,00	0,00	(3) 0,00	A2 0,00
<b>Fonctionnement</b>	0,00	0,00	(4) 0,00	A3 0,00

	RESTES A REALISER N-1				
	Dépenses	Recettes	Solde (B)		
<b>TOTAL des RAR</b>	I + II 0,00	III + IV 0,00	B1	0,00	
<b>Investissement</b>	I 0,00	III 0,00	B2	0,00	
<b>Fonctionnement</b>	II 0,00	IV 0,00	B3	0,00	

RESULTAT CUMULE = (A) + (B) (5)		
<b>TOTAL</b>	<b>A1 + B1</b>	0,00
<b>Investissement</b>	<b>A2 + B2</b>	0,00
<b>Fonctionnement</b>	<b>A3 + B3</b>	0,00

(1) État à compléter uniquement en cas de reprise des résultats de l'exercice N-1 après le vote du compte administratif ou en cas de reprise anticipée des résultats de l'exercice N-1.

(2) Indiquer le signe – si dépenses > recettes, et + si recettes > dépenses.

(3) Solde d'exécution de N-2 reporté sur la ligne budgétaire 001 du compte administratif N-1. Indiquer le signe – si dépenses > recettes, et + si recettes > dépenses.

(4) Résultat de fonctionnement reporté sur la ligne budgétaire 002 du compte administratif N-1. Indiquer le signe – si déficitaire, et + si excédentaire.

(5) Indiquer le signe – si déficit et + si excédent.

## I – INFORMATIONS GENERALES

### EXECUTION DU BUDGET DE L'EXERCICE PRECEDENT – RAR DEPENSES

#### DETAIL DES RESTES A REALISER N-1 EN DEPENSES (1)

Chap. / art. (2)	Libellé	Dépenses engagées non mandatées
<b>SECTION D'INVESTISSEMENT – TOTAL</b>		(I) <b>0,00</b>
018	RSA	0,00
10	Dotations, fonds divers et réserves	0,00
13	Subventions d'investissement (3)	0,00
16	Emprunts et dettes assimilées	0,00
18	Cpte de liaison : affectation (BA,régie)	0,00
20	Immobilisations incorporelles (sauf le 204) (3)	0,00
204	Subventions d'équipement versées (3) (5)	0,00
21	Immobilisations corporelles (3)	0,00
22	Immobilisations reçues en affectation (3)	0,00
23	Immobilisations en cours (sauf 2324) (3)	0,00
26	Participations et créances rattachées	0,00
27	Autres immobilisations financières (3)	0,00
45	Chapitres d'opérations pour compte de tiers	0,00
<b>SECTION DE FONCTIONNEMENT – TOTAL</b>		(II) <b>0,00</b>
011	Charges à caractère général (4)	0,00
012	Charges de personnel et frais assimilés (4)	0,00
014	Atténuations de produits	0,00
016	APA	0,00
017	RSA / Régularisations de RMI	0,00
65	Autres charges de gestion courante (4)	0,00
6586	Frais fonctionnement des groupes d'élus	0,00
66	Charges financières	0,00
67	Charges spécifiques (4)	0,00

(1) Il s'agit des restes à réaliser établis conformément à la comptabilité d'engagement annuelle. A servir uniquement en cas de reprise des résultats de l'exercice précédent, soit après le vote du compte administratif, soit en cas de reprise anticipée des résultats.

Les restes à réaliser de la section de fonctionnement correspondent : en dépenses, aux dépenses engagées non mandatées et non rattachées telles qu'elles ressortissent de la comptabilité des engagements ; et en recettes, aux recettes certaines n'ayant pas donné lieu à l'émission d'un titre et non rattachées.

Les restes à réaliser de la section d'investissement correspondent : en dépenses, aux dépenses engagées non mandatées au 31/12 de l'exercice précédent telles qu'elles ressortissent de la comptabilité des engagements ; et en recettes, aux recettes certaines n'ayant pas donné lieu à l'émission d'un titre au 31/12 de l'exercice précédent.

(2) Suivant le niveau de vote retenu par l'assemblée délibérante.

(3) Hors dépenses imputées au chapitre 018.

(4) Hors dépenses imputées aux chapitres 016 et 017.

(5) Le chapitre 204 « Subventions d'équipement versées » est un chapitre globalisé regroupant les comptes 204 et 2324.

## I – INFORMATIONS GENERALES

### EXECUTION DU BUDGET DE L'EXERCICE PRECEDENT – RAR RECETTES

#### DETAIL DES RESTES A REALISER N-1 EN RECETTES (1)

Chap. / art. (2)	Libellé	Titres restant à émettre
<b>SECTION D'INVESTISSEMENT – TOTAL</b>		(III) <b>0,00</b>
018	RSA	0,00
024	Produits des cessions d'immobilisations	0,00
10	Dotations, fonds divers et réserves	0,00
13	Subventions d'investissement (reçues) (3)	0,00
16	Emprunts et dettes assimilées	0,00
18	Cpte de liaison : affectation (BA,régie)	0,00
20	Immobilisations incorporelles (sauf 204) (3)	0,00
204	Subventions d'équipement versées (3) (5)	0,00
21	Immobilisations corporelles (3)	0,00
22	Immobilisations reçues en affectation (3)	0,00
23	Immobilisations en cours (sauf 2324) (3)	0,00
26	Participations et créances rattachées	0,00
27	Autres immobilisations financières (3)	0,00
45	Chapitres d'opérations pour compte de tiers	0,00
<b>SECTION DE FONCTIONNEMENT – TOTAL</b>		(IV) <b>0,00</b>
70	Prod. services, domaine, ventes diverses	0,00
73	Impôts et taxes	0,00
731	Fiscalité locale	0,00
74	Dotations et participations (4)	0,00
75	Autres produits de gestion courante (4)	0,00
013	Atténuations de charges (4)	0,00
016	APA	0,00
017	RSA / Régularisations de RMI	0,00
76	Produits financiers	0,00
77	Produits spécifiques (4)	0,00

(1) Il s'agit des restes à réaliser établis conformément à la comptabilité d'engagement annuelle. A servir uniquement en cas de reprise des résultats de l'exercice précédent, soit après le vote du compte administratif, soit en cas de reprise anticipée des résultats.

Les restes à réaliser de la section de fonctionnement correspondent : en dépenses, aux dépenses engagées non mandatées et non rattachées telles qu'elles ressortissent de la comptabilité des engagements ; et en recettes, aux recettes certaines n'ayant pas donné lieu à l'émission d'un titre et non rattachées.

Les restes à réaliser de la section d'investissement correspondent : en dépenses, aux dépenses engagées non mandatées au 31/12 de l'exercice précédent telles qu'elles ressortissent de la comptabilité des engagements ; et en recettes, aux recettes certaines n'ayant pas donné lieu à l'émission d'un titre au 31/12 de l'exercice précédent.

(2) Suivant le niveau de vote retenu par l'assemblée délibérante.

(3) Hors recettes imputées au chapitre 018.

(4) Hors recettes imputées aux chapitres 016 et 017.

(5) Le chapitre 204 « Subventions d'équipement versées » est un chapitre globalisé regroupant les comptes 204 et 2324.





## II – PRESENTATION GENERALE DU BUDGET

### VUE D'ENSEMBLE

		DEPENSES	RECETTES
<b>VOTE</b>	<b>Crédits d'investissement votés au titre du présent budget (y compris le compte 1068)</b>	<b>73 303,08</b>	<b>793 337,73</b>
+		+	+
<b>REPORTS</b>	<b>Restes à réaliser de l'exercice précédent (RAR N-1) (1)</b>	<b>231 439,90</b>	<b>231 439,90</b>
	<b>001 Solde d'exécution de la section d'investissement reporté (1)</b>	<b>(si solde négatif)</b> <b>720 034,65</b>	<b>(si solde positif)</b> <b>0,00</b>
=		=	=
<b>Total de la section d'investissement (2)</b>		<b>1 024 777,63</b>	<b>1 024 777,63</b>
		+	+
<b>VOTE</b>	<b>Crédits de fonctionnement votés au titre du présent budget</b>	<b>160 803,08</b>	<b>87 500,00</b>
+		+	+
<b>REPORTS</b>	<b>Restes à réaliser de l'exercice précédent (RAR N-1) (1)</b>	<b>0,00</b>	<b>0,00</b>
	<b>002 Résultat de fonctionnement reporté (1)</b>	<b>(si déficit)</b> <b>0,00</b>	<b>(si excédent)</b> <b>73 303,08</b>
=		=	=
<b>Total de la section de fonctionnement (3)</b>		<b>160 803,08</b>	<b>160 803,08</b>
		+	+
<b>TOTAL DU BUDGET (4)</b>		<b>1 185 580,71</b>	<b>1 185 580,71</b>

(1) A servir uniquement en cas de reprise des résultats de l'exercice précédent, soit après le vote du compte administratif, soit en cas de reprise anticipée des résultats.

Les restes à réaliser de la section de fonctionnement correspondent : en dépenses, aux dépenses engagées non mandatées et non rattachées telles qu'elles ressortissent de la comptabilité des engagements ; et en recettes, aux recettes certaines n'ayant pas donné lieu à l'émission d'un titre et non rattachées.

Les restes à réaliser de la section d'investissement correspondent : en dépenses, aux dépenses engagées non mandatées au 31/12 de l'exercice précédent telles qu'elles ressortissent de la comptabilité des engagements ; et en recettes, aux recettes certaines n'ayant pas donné lieu à l'émission d'un titre au 31/12 de l'exercice précédent.

(2) Total de la section d'investissement = RAR + solde d'exécution reporté + crédits d'investissement votés.

(3) Total de la section de fonctionnement = RAR + résultat reporté + crédits de fonctionnement votés.

(4) Total du budget = total de la section de fonctionnement + total de la section d'investissement.



## II – PRESENTATION GENERALE DU BUDGET

### PRESENTATION DES AP VOTEES

AUTORISATION DE PROGRAMME (1)		Chapitre(s)	Montant
Numéro	Libellé		
<b>TOTAL</b>			<b>0,00</b>
<b>« AP de dépenses imprévues » (2)</b>		020	<b>0,00</b>
<b>TOTAL GENERAL</b>			<b>0,00</b>

(1) Il s'agit des AP nouvelles qui sont votées lors de la séance. Cela concerne des AP relatives à de nouvelles programmations pluriannuelles mais également des AP modifiant un stock d'AP existant.

(2) L'assemblée peut voter des AP de « dépenses imprévues ». Leur montant est limité à 2 % des dépenses réelles de la section correspondante. En fin d'exercice, ces AP sont automatiquement annulées si elles n'ont pas été engagées.



## II – PRESENTATION GENERALE DU BUDGET

### PRESENTATION DES AE VOTEES

AUTORISATION D'ENGAGEMENT (1)		Chapitre(s)	Montant
Numéro	Libellé		
<b>TOTAL</b>			<b>0,00</b>
<b>« AE de dépenses imprévues » (2)</b>		022	0,00
<b>TOTAL GENERAL</b>			<b>0,00</b>

(1) Il s'agit des AE nouvelles qui sont votées lors de la séance. Cela concerne des AE relatives à de nouveaux engagements pluriannuels mais également des AE modifiant un stock d'AE existant.

(2) L'assemblée peut voter des AE de « dépenses imprévues ». Leur montant est limité à 2 % des dépenses réelles de la section correspondante. En fin d'exercice, ces AE sont automatiquement annulées si elles n'ont pas été engagées.

## II – PRESENTATION GENERALE DU BUDGET EQUILIBRE FINANCIER DU BUDGET – SECTION D'INVESTISSEMENT

### DEPENSES D'INVESTISSEMENT

Chap.	Libellé	Budget de l'exercice (1) I	Restes à réaliser N-1 (2) II	Propositions nouvelles	Vote de l'assemblée (3) III	TOTAL IV = I + II + III
018	RSA	0,00	0,00	0,00	0,00	0,00
20	Immobilisations incorporelles (sauf 204) (y compris opérations) (4)	0,00	0,00	0,00	0,00	0,00
204	Subventions d'équipement versées (y compris opérations) (4) (9)	0,00	0,00	0,00	0,00	0,00
21	Immobilisations corporelles (y compris opérations) (4)	304 602,00	215 339,16	73 303,08	73 303,08	593 244,24
22	Immobilisations reçues en affectation (y compris opérations) (4) (5)	0,00	0,00	0,00	0,00	0,00
23	Immobilisations en cours (sauf 2324) (y compris opérations) (4)	25 000,00	16 100,74	0,00	0,00	41 100,74
<b>Total des dépenses d'équipement</b>		<b>329 602,00</b>	<b>231 439,90</b>	<b>73 303,08</b>	<b>73 303,08</b>	<b>634 344,98</b>
10	Dotations, fonds divers et réserves	0,00	0,00	0,00	0,00	0,00
13	Subventions d'investissement (4)	0,00	0,00	0,00	0,00	0,00
16	Emprunts et dettes assimilées	1 197 000,00	0,00	0,00	0,00	1 197 000,00
18	Cpte de liaison : affectation (BA,régie) (6)	0,00	0,00	0,00	0,00	0,00
26	Participations et créances rattachées	0,00	0,00	0,00	0,00	0,00
27	Autres immobilisations financières (4)	0,00	0,00	0,00	0,00	0,00
<b>Total des dépenses financières</b>		<b>1 197 000,00</b>	<b>0,00</b>	<b>0,00</b>	<b>0,00</b>	<b>1 197 000,00</b>
45...	Chapitres d'opérations pour compte de tiers (7)	0,00	0,00	0,00	0,00	0,00
<b>Total des dépenses réelles d'investissement</b>		<b>1 526 602,00</b>	<b>231 439,90</b>	<b>73 303,08</b>	<b>73 303,08</b>	<b>1 831 344,98</b>

040	Opérations ordre transf. entre sections (8)	541 820,00		0,00	0,00	541 820,00
041	Opérations patrimoniales (8)	30 000,00		0,00	0,00	30 000,00
<b>Total des dépenses d'ordre d'investissement</b>		<b>571 820,00</b>		<b>0,00</b>	<b>0,00</b>	<b>571 820,00</b>

<b>TOTAL</b>	<b>2 098 422,00</b>	<b>231 439,90</b>	<b>73 303,08</b>	<b>73 303,08</b>	<b>2 403 164,98</b>
--------------	---------------------	-------------------	------------------	------------------	---------------------

+

<b>D 001 SOLDE D'EXECUTION NEGATIF REPORTE OU ANTICIPE</b>	<b>720 034,65</b>
--	-------------------

=

<b>TOTAL DES DEPENSES D'INVESTISSEMENT CUMULEES</b>	<b>3 123 199,63</b>
---	---------------------

(1) Voir état I-B pour le contenu du budget de l'exercice.

(2) La colonne RAR n'est à renseigner qu'en l'absence de reprise anticipée du résultat lors du vote du budget primitif.

(3) Il s'agit des nouveaux crédits votés lors de la présente délibération, hors RAR.

(4) Hors dépenses imputées au chapitre 018.

(5) En dépenses, le chapitre 22 retrace les travaux d'investissement réalisés sur les biens reçus en affectation. En recette, il retrace, le cas échéant, l'annulation de tels travaux effectués sur un exercice antérieur.

(6) A servir uniquement lorsque la collectivité effectue une dotation initiale en espèces au profit d'un service public non personnalisé qu'elle crée.

(7) Seul le total des opérations pour compte de tiers figure sur cet état (voir le détail en IV-B5).

(8) DF 023 = RI 021 ; DI 040 = RF 042 ; RI 040 = DF 042 ; DI 041 = RI 041.

(9) Le chapitre 204 « Subventions d'équipement versées » est un chapitre globalisé regroupant les comptes 204 et 2324.

## II – PRESENTATION GENERALE DU BUDGET

### EQUILIBRE FINANCIER DU BUDGET – SECTION D'INVESTISSEMENT

C1

#### RECETTES D'INVESTISSEMENT

Chap.	Libellé	Budget de l'exercice (1) I	Restes à réaliser N-1 (2) II	Propositions nouvelles	Vote de l'assemblée (3) III	TOTAL IV = I + II + III
018	RSA	0,00	0,00	0,00	0,00	0,00
13	Subventions d'investissement (reçues) (sauf 138) (4)	0,00	0,00	0,00	0,00	0,00
16	Emprunts et dettes assimilées (5)	300 713,00	231 439,90	0,00	0,00	532 152,90
20	Immobilisations incorporelles (sauf 204) (4)	0,00	0,00	0,00	0,00	0,00
204	Subventions d'équipement versées (4) (13)	0,00	0,00	0,00	0,00	0,00
21	Immobilisations corporelles (4)	25 000,00	0,00	0,00	0,00	25 000,00
22	Immobilisations reçues en affectation (4) (6)	0,00	0,00	0,00	0,00	0,00
23	Immobilisations en cours (sauf 2324) (4)	0,00	0,00	0,00	0,00	0,00
<b>Total des recettes d'équipement</b>		<b>325 713,00</b>	<b>231 439,90</b>	<b>0,00</b>	<b>0,00</b>	<b>557 152,90</b>
10	Dotations, fonds divers et réserves (sauf 1068)	0,00	0,00	0,00	0,00	0,00
1068	Excédents de fonctionnement capitalisés (7)	0,00	0,00	720 034,65	720 034,65	720 034,65
138	Autres subventions invest. non transf. (4)	0,00	0,00	0,00	0,00	0,00
16	Emprunts et dettes assimilées	32 000,00	0,00	0,00	0,00	32 000,00
18	Cpte de liaison : affectation (BA,régie) (8)	0,00	0,00	0,00	0,00	0,00
26	Participations et créances rattachées	0,00	0,00	0,00	0,00	0,00
27	Autres immobilisations financières (4)	0,00	0,00	0,00	0,00	0,00
024	Produits des cessions d'immobilisations	0,00	0,00	0,00	0,00	0,00
<b>Total des recettes financières</b>		<b>32 000,00</b>	<b>0,00</b>	<b>720 034,65</b>	<b>720 034,65</b>	<b>752 034,65</b>
45...	Chapitres d'opérations pour le compte de tiers (9)	0,00	0,00	0,00	0,00	0,00
<b>Total des recettes réelles d'investissement</b>		<b>357 713,00</b>	<b>231 439,90</b>	<b>720 034,65</b>	<b>720 034,65</b>	<b>1 309 187,55</b>

021	Virement de la section de fonctionnement (10)	994 872,00		73 303,08	73 303,08	1 068 175,08
040	Opérations ordre transf. entre sections (10) (11)	715 837,00		0,00	0,00	715 837,00
041	Opérations patrimoniales (10)	30 000,00		0,00	0,00	30 000,00
<b>Total des recettes d'ordre d'investissement</b>		<b>1 740 709,00</b>		<b>73 303,08</b>	<b>73 303,08</b>	<b>1 814 012,08</b>

<b>TOTAL</b>	<b>2 098 422,00</b>	<b>231 439,90</b>	<b>793 337,73</b>	<b>793 337,73</b>	<b>3 123 199,63</b>
--------------	---------------------	-------------------	-------------------	-------------------	---------------------

+

<b>R 001 SOLDE D'EXECUTION POSITIF REPORTE OU ANTICIPE</b>	<b>0,00</b>
--	-------------

=

<b>TOTAL DES RECETTES D'INVESTISSEMENT CUMULEES</b>	<b>3 123 199,63</b>
---	---------------------

#### Pour information :

Il s'agit, pour un budget voté en équilibre, des ressources propres correspondant à l'excédent des recettes réelles de fonctionnement sur les dépenses réelles de fonctionnement. Il sert à financer le remboursement du capital de la dette et les nouveaux investissements de la collectivité.

**AUTOFINANCEMENT PREVISIONNEL DÉGAGÉ PAR  
LA SECTION DE FONCTIONNEMENT (12)**

**1 242 192,08**

(1) Voir état I-B pour le contenu du budget de l'exercice.

(2) La colonne RAR n'est à renseigner qu'en l'absence de reprise anticipée du résultat lors du vote du budget primitif.

(3) Il s'agit des nouveaux crédits votés lors de la présente délibération, hors RAR.

(4) Hors recettes imputées au chapitre 018.

(5) Sauf 165, 166 et 16449.

(6) En dépenses, le chapitre 22 retrace les travaux d'investissement réalisés sur les biens reçus en affectation. En recette, il retrace, le cas échéant, l'annulation de tels travaux effectués sur un exercice antérieur.

(7) Le compte 1068 n'est pas un chapitre mais un article du chapitre 10.

(8) A servir uniquement lorsque la collectivité effectue une dotation initiale en espèces au profit d'un service public non personnalisé qu'elle crée.

(9) Seul le total des opérations pour compte de tiers figure sur cet état (voir le détail en IV-B5).

(10) DF 023 = RI 021 ; DI 040 = RF 042 ; RI 040 = DF 042 ; DI 041 = RI 041.

(11) Les comptes 15, 29, 39, 49 et 59 peuvent figurer dans le détail du chapitre si la collectivité a opté pour le régime des provisions budgétaires, conformément aux dispositions législatives et réglementaires applicables.



(12) Solde de l'opération DF 023 + DF 042 – RF 042 ou solde de l'opération RI 021 + RI 040 – DI 040.

(13) Le chapitre 204 « Subventions d'équipement versées » est un chapitre globalisé regroupant les comptes 204 et 2324.

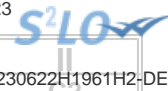

## II – PRESENTATION GENERALE DU BUDGET EQUILIBRE FINANCIER – SECTION DE FONCTIONNEMENT

### DEPENSES DE FONCTIONNEMENT

Chap.	Libellé	Budget de	Restes à réaliser	Propositions	Vote de	TOTAL
		l'exercice (1)	N-1 (2)		l'assemblée (3)	
		I	II	nouvelles	III	IV = I + II + III
011	Charges à caractère général (4)	1 667 206,00	0,00	65 000,00	65 000,00	1 732 206,00
012	Charges de personnel et frais assimilés (4)	0,00	0,00	0,00	0,00	0,00
014	Atténuations de produits	0,00	0,00	0,00	0,00	0,00
016	APA	0,00	0,00	0,00	0,00	0,00
017	RSA / Régularisations de RMI	0,00	0,00	0,00	0,00	0,00
65	Autres charges de gestion courante (sauf 6586) (4)	17 505,00	0,00	0,00	0,00	17 505,00
6586	Frais fonctionnement des groupes d'élus	0,00	0,00	0,00	0,00	0,00
<b>Total des dépenses de gestion courante</b>		<b>1 684 711,00</b>	<b>0,00</b>	<b>65 000,00</b>	<b>65 000,00</b>	<b>1 749 711,00</b>
66	Charges financières	532 905,00	0,00	21 000,00	21 000,00	553 905,00
67	Charges spécifiques (4)	0,00	0,00	1 500,00	1 500,00	1 500,00
68	Dotations aux provisions, dépréciations (semi-budgétaires) (4)	0,00		0,00	0,00	0,00
<b>Total des dépenses réelles de fonctionnement</b>		<b>2 217 616,00</b>	<b>0,00</b>	<b>87 500,00</b>	<b>87 500,00</b>	<b>2 305 116,00</b>

023	Virement à la section d'investissement (5)	994 872,00		73 303,08	73 303,08	1 068 175,08
042	Opérations ordre transf. entre sections (5) (6)	715 837,00		0,00	0,00	715 837,00
043	Opérations ordre intérieur de la section (5)	0,00		0,00	0,00	0,00
<b>Total des dépenses d'ordre de fonctionnement</b>		<b>1 710 709,00</b>		<b>73 303,08</b>	<b>73 303,08</b>	<b>1 784 012,08</b>

<b>TOTAL</b>	<b>3 928 325,00</b>	<b>0,00</b>	<b>160 803,08</b>	<b>160 803,08</b>	<b>4 089 128,08</b>
--------------	---------------------	-------------	-------------------	-------------------	---------------------

+

<b>D 002 RESULTAT REPORTE OU ANTICIPE</b>	<b>0,00</b>
---	-------------

=

<b>TOTAL DES DEPENSES DE FONCTIONNEMENT CUMULEES</b>	<b>4 089 128,08</b>
--	---------------------

(1) Voir état I-B pour la comparaison par rapport au budget de l'exercice.

(2) La colonne RAR n'est à renseigner qu'en l'absence de reprise anticipée du résultat lors du vote du budget primitif.

(3) Il s'agit des nouveaux crédits votés lors de la présente délibération, hors RAR.

(4) Hors dépenses imputées aux chapitres 016 et 017.

(5) DF 023 = RI 021 ; DI 040 = RF 042 ; RI 040 = DF 042 ; DF 043 = RF 043.

(6) Les comptes 68 peuvent figurer dans le détail du chapitre si la collectivité a opté pour le régime des provisions budgétaires, conformément aux dispositions législatives et réglementaires applicables.

## II – PRESENTATION GENERALE DU BUDGET

### EQUILIBRE FINANCIER – SECTION DE FONCTIONNEMENT

II

C2

#### RECETTES DE FONCTIONNEMENT

Chap.	Libellé	Budget de	Restes à réaliser	Propositions	Vote de	TOTAL
		l'exercice (1)	N-1 (2)		l'assemblée (3)	
		I	II	nouvelles	III	IV = I + II + III
013	Atténuations de charges (4)	0,00	0,00	0,00	0,00	0,00
016	APA	0,00	0,00	0,00	0,00	0,00
017	RSA / Régularisations de RMI	0,00	0,00	0,00	0,00	0,00
70	Prod. services, domaine, ventes diverses	583 000,00	0,00	0,00	0,00	583 000,00
73	Impôts et taxes (sauf 731)	0,00	0,00	0,00	0,00	0,00
731	Fiscalité locale	0,00	0,00	0,00	0,00	0,00
74	Dotations et participations (4)	0,00	0,00	0,00	0,00	0,00
75	Autres produits de gestion courante (4)	2 803 505,00	0,00	87 500,00	87 500,00	2 891 005,00
<b>Total des recettes de gestion courante</b>		<b>3 386 505,00</b>	<b>0,00</b>	<b>87 500,00</b>	<b>87 500,00</b>	<b>3 474 005,00</b>
76	Produits financiers	0,00	0,00	0,00	0,00	0,00
77	Produits spécifiques (4)	0,00	0,00	0,00	0,00	0,00
78	Reprises amort., dépréciations, prov. (semi-budgétaires) (4)	0,00	0,00	0,00	0,00	0,00
<b>Total des recettes réelles de fonctionnement</b>		<b>3 386 505,00</b>	<b>0,00</b>	<b>87 500,00</b>	<b>87 500,00</b>	<b>3 474 005,00</b>

042	Opérations ordre transf. entre sections (5) (6)	541 820,00	0,00	0,00	0,00	541 820,00
043	Opérations ordre intérieur de la section (5)	0,00	0,00	0,00	0,00	0,00
<b>Total des recettes d'ordre de fonctionnement</b>		<b>541 820,00</b>	<b>0,00</b>	<b>0,00</b>	<b>0,00</b>	<b>541 820,00</b>

<b>TOTAL</b>	<b>3 928 325,00</b>	<b>0,00</b>	<b>87 500,00</b>	<b>87 500,00</b>	<b>4 015 825,00</b>
--------------	---------------------	-------------	------------------	------------------	---------------------

+

<b>R 002 RESULTAT REPORTE OU ANTICIPE</b>	<b>73 303,08</b>
---	------------------

=

<b>TOTAL DES RECETTES DE FONCTIONNEMENT CUMULEES</b>	<b>4 089 128,08</b>
--	---------------------

#### Pour information :

<b>AUTOFINANCEMENT PREVISIONNEL DÉGAGÉ AU PROFIT DE LA SECTION D'INVESTISSEMENT (7)</b>	<b>1 242 192,08</b>	Il s'agit, pour un budget voté en équilibre, des ressources propres correspondant à l'excédent des recettes réelles de fonctionnement sur les dépenses réelles de fonctionnement. Il sert à financer le remboursement du capital de la dette et les nouveaux investissements de la collectivité.
---	---------------------	--

(1) Voir état I-B pour la comparaison par rapport au budget de l'exercice.

(2) La colonne RAR n'est à renseigner qu'en l'absence de reprise anticipée du résultat lors du vote du budget primitif.

(3) Il s'agit des nouveaux crédits votés lors de la présente délibération, hors RAR.

(4) Hors recettes imputées aux chapitres 016 et 017.

(5) DF 023 = RI 021 ; DI 040 = RF 042 ; RI 040 = DF 042 ; DF 043 = RF 043.

(6) Les comptes 78 peuvent figurer dans le détail du chapitre si la collectivité a opté pour le régime des provisions budgétaires, conformément aux dispositions législatives et réglementaires applicables.

(7) Solde de l'opération DF 023 + DF 042 – RF 042 ou solde de l'opération RI 021 + RI 040 – DI 040.



## II – PRESENTATION GENERALE DU BUDGET

### BALANCE GENERALE – DEPENSES

#### DEPENSES D'INVESTISSEMENT (y compris RAR)

INVESTISSEMENT		Opérations réelles (1)	Opérations d'ordre (2)	TOTAL
10	Dotations, fonds divers et réserves	0,00	0,00	0,00
13	Subventions d'investissement (3)	0,00	0,00	0,00
15	Provisions pour risques et charges (4)		0,00	0,00
16	Emprunts et dettes assimilées (sauf 1688 non budgétaire)	0,00	0,00	0,00
18	Cpte de liaison : affectation (BA,régie)	(7) 0,00		0,00
	Total des opérations d'équipement	0,00		0,00
20	Immobilisations incorporelles (sauf 204) (3) (5)	0,00	0,00	0,00
204	Subventions d'équipement versées (3) (5) (10)	0,00	0,00	0,00
21	Immobilisations corporelles (3) (5)	288 642,24	0,00	288 642,24
22	Immobilisations reçues en affectation (3) (5)	(8) 0,00	0,00	0,00
23	Immobilisations en cours (3) (sauf 2324) (5)	16 100,74	0,00	16 100,74
018	RSA	0,00	0,00	0,00
26	Participations et créances rattachées	0,00	0,00	0,00
27	Autres immobilisations financières (3)	0,00	0,00	0,00
28	Amortissement des immobilisations (reprises)		0,00	0,00
29	Dépréciations des immobilisations (4)		0,00	0,00
39	Dépréciation des stocks et en-cours (4)		0,00	0,00
3...	Stocks et en-cours		0,00	0,00
198	Neutralisation des amortissements		0,00	0,00
45	Chapitres d'opérations pour compte de tiers (6)	0,00	0,00	0,00
481	Charges à rép. sur plusieurs exercices		0,00	0,00
49	Dépréciation des comptes de tiers (4)		0,00	0,00
59	Dépréciation des comptes financiers (4)		0,00	0,00
<b>Dépenses d'investissement – Total</b>		<b>304 742,98</b>	<b>0,00</b>	<b>304 742,98</b>

+

<b>D 001 SOLDE D'EXECUTION NEGATIF REPORTE OU ANTICIPE</b>	<b>720 034,65</b>
--	-------------------

=

<b>TOTAL DES DEPENSES D'INVESTISSEMENT CUMULEES</b>	<b>1 024 777,63</b>
---	---------------------

#### DEPENSES DE FONCTIONNEMENT (y compris RAR)

FONCTIONNEMENT		Opérations réelles (1)	Opérations d'ordre (2)	TOTAL
011	Charges à caractère général (9)	65 000,00		65 000,00
012	Charges de personnel et frais assimilés (9)	0,00		0,00
014	Atténuations de produits	0,00		0,00
016	APA	0,00		0,00
017	RSA / Régularisations de RMI	0,00		0,00
60	Achats et variation des stocks		0,00	0,00
65	Autres charges de gestion courante (sauf 6586) (9)	0,00	0,00	0,00
6586	Frais fonctionnement des groupes d'élus	0,00		0,00
66	Charges financières	21 000,00	0,00	21 000,00
67	Charges spécifiques (9)	1 500,00	0,00	1 500,00
68	Dot. aux amortissements et provisions (9)	0,00	0,00	0,00
71	Production stockée (ou déstockage)		0,00	0,00
023	Virement à la section d'investissement		73 303,08	73 303,08
<b>Dépenses de fonctionnement – Total</b>		<b>87 500,00</b>	<b>73 303,08</b>	<b>160 803,08</b>

+

<b>D 002 RESULTAT REPORTE OU ANTICIPE</b>	<b>0,00</b>
---	-------------

=

<b>TOTAL DES DEPENSES DE FONCTIONNEMENT CUMULEES</b>	<b>160 803,08</b>
--	-------------------

(1) Y compris les opérations relatives au rattachement et les opérations d'ordre semi-budgétaires.

(2) Voir la liste des opérations d'ordre de l'instruction budgétaire et comptable M. 57.

(3) Hors dépenses imputées au chapitre 018.

(4) Ces chapitres ne sont à renseigner que si la collectivité applique le régime des provisions budgétaires, conformément aux dispositions législatives et réglementaires applicables.

(5) Hors chapitres opérations.



(6) Seul le total des opérations pour compte de tiers figure sur cet état (voir le détail en IV-B5).

(7) A utiliser uniquement dans le cas où la collectivité effectuerait une dotation initiale au profit d'un service public doté de la seule autonomie financière.

(8) A utiliser uniquement dans le cas où la collectivité effectuerait des dépenses sur des biens affectés.

(9) Hors dépenses imputées aux chapitres 016 et 017.

(10) Le chapitre 204 « Subventions d'équipement versées » est un chapitre globalisé regroupant les comptes 204 et 2324.

## II – PRESENTATION GENERALE DU BUDGET

### BALANCE GENERALE – RECETTES

#### RECETTES D'INVESTISSEMENT (y compris RAR)

INVESTISSEMENT		Opérations réelles (1)	Opérations d'ordre (2)	TOTAL
10	Dotations, fonds divers et réserves (sauf 1068)	0,00	0,00	0,00
13	Subventions d'investissement (reçues) (3)	0,00	0,00	0,00
15	Provisions pour risques et charges (4)		0,00	0,00
16	Emprunts et dettes assimilées (sauf 1688 non budgétaire)	231 439,90	0,00	231 439,90
18	Cpte de liaison : affectation (BA,régie) (6)	0,00		0,00
20	Immobilisations incorporelles (sauf le 204) (3)	0,00	0,00	0,00
204	Subventions d'équipement versées (3) (9)	0,00	0,00	0,00
21	Immobilisations corporelles (3)	0,00	0,00	0,00
22	Immobilisations reçues en affectation (3) (7)	0,00	0,00	0,00
23	Immobilisations en cours (sauf 2324) (3)	0,00	0,00	0,00
018	RSA	0,00	0,00	0,00
26	Participations et créances rattachées	0,00	0,00	0,00
27	Autres immobilisations financières (3)	0,00	0,00	0,00
28	Amortissement des immobilisations		0,00	0,00
29	Dépréciations des immobilisations (4)		0,00	0,00
39	Dépréciation des stocks et en-cours (4)		0,00	0,00
3...	Stocks et en-cours		0,00	0,00
45	Chapitres d'opérations pour compte de tiers (5)	0,00	0,00	0,00
481	Charges à rép. sur plusieurs exercices		0,00	0,00
49	Dépréciation des comptes de tiers (4)		0,00	0,00
59	Dépréciation des comptes financiers (4)		0,00	0,00
021	Virement de la section de fonctionnement		73 303,08	73 303,08
024	Produits des cessions d'immobilisations	0,00		0,00
<b>Recettes d'investissement – Total</b>		<b>231 439,90</b>	<b>73 303,08</b>	<b>304 742,98</b>

+

R 001 SOLDE D'EXECUTION POSITIF REPORTE OU ANTICIPE

0,00

+

R 1068 AFFECTATION DU RESULTAT

720 034,65

=

TOTAL DES RECETTES D'INVESTISSEMENT CUMULEES

1 024 777,63

#### RECETTES DE FONCTIONNEMENT (y compris RAR)

FONCTIONNEMENT		Opérations réelles (1)	Opérations d'ordre (2)	TOTAL
013	Atténuations de charges (8)	0,00		0,00
016	APA	0,00		0,00
017	RSA / Régularisations de RMI	0,00		0,00
60	Achats et variation des stocks		0,00	0,00
70	Prod. services, domaine, ventes diverses	0,00		0,00
71	Production stockée (ou déstockage)		0,00	0,00
72	Production immobilisée		0,00	0,00
73	Impôts et taxes (sauf 731)	0,00		0,00
731	Fiscalité locale	0,00		0,00
74	Dotations et participations (8)	0,00		0,00
75	Autres produits de gestion courante (8)	87 500,00	0,00	87 500,00
76	Produits financiers	0,00	0,00	0,00
77	Produits spécifiques (8)	0,00	0,00	0,00
78	Reprise sur amortissements et provisions (8)	0,00	0,00	0,00
79	Transferts de charges		0,00	0,00
<b>Recettes de fonctionnement – Total</b>		<b>87 500,00</b>	<b>0,00</b>	<b>87 500,00</b>

+

R 002 RESULTAT REPORTE OU ANTICIPE

73 303,08

=

TOTAL DES RECETTES DE FONCTIONNEMENT CUMULEES

160 803,08



- (1) Y compris les opérations relatives au rattachement et les opérations d'ordre semi-budgétaires.
- (2) Voir la liste des opérations d'ordre de l'instruction budgétaire et comptable M. 57.
- (3) Hors recettes imputées au chapitre 018.
- (4) Ces chapitres ne sont à renseigner que si la collectivité applique le régime des provisions budgétaires, conformément aux dispositions législatives et réglementaires applicables.
- (5) Seul le total des opérations pour compte de tiers figure sur cet état (voir le détail en IV-B5).
- (6) A utiliser uniquement dans le cas où la collectivité effectuerait une dotation initiale au profit d'un service public doté de la seule autonomie financière.
- (7) A utiliser uniquement dans le cas où la collectivité effectuerait des dépenses sur des biens affectés.
- (8) Hors recettes imputées aux chapitres 016 et 017.
- (9) Le chapitre 204 « Subventions d'équipement versées » est un chapitre globalisé regroupant les comptes 204 et 2324.

## III – VOTE DU BUDGET

## SECTION D'INVESTISSEMENT – VUE D'ENSEMBLE – DEPENSES – AP NOUVELLES ET CREDITS DE L'EXERCICE

## DEPENSES

Chapitre		Budget de l'exercice (1)	RAR N-1 (2)	Vote de l'assemblée sur les AP lors de la séance budgétaire (3)	Propositions nouvelles	Vote de l'assemblée	Pour information, dépenses gérées dans le cadre d'une AP	Pour information, dépenses gérées hors AP	TOTAL (RAR N-1 + Vote)
			I			II			III = I + II
<b>TOTAL</b>		<b>2 098 422,00</b>	<b>231 439,90</b>	<b>0,00</b>	<b>73 303,08</b>	<b>73 303,08</b>	<b>0,00</b>	<b>73 303,08</b>	<b>304 742,98</b>
018	RSA	0,00	0,00	0,00	0,00	0,00	0,00	0,00	0,00
20	Immobilisations incorporelles (sauf 204)	0,00	0,00	0,00	0,00	0,00	0,00	0,00	0,00
204	Subventions d'équipement versées (10)	0,00	0,00	0,00	0,00	0,00	0,00	0,00	0,00
21	Immobilisations corporelles	304 602,00	215 339,16	0,00	73 303,08	73 303,08	0,00	73 303,08	288 642,24
22	Immobilisations reçues en affectation	0,00	0,00	0,00	0,00	0,00	0,00	0,00	0,00
23	Immobilisations en cours (sauf 2324)	25 000,00	16 100,74	0,00	0,00	0,00	0,00	0,00	16 100,74
	Total des opérations d'équipement (4)	0,00	0,00	0,00	0,00	0,00	0,00	0,00	0,00
<b>Total des dépenses d'équipement</b>		<b>329 602,00</b>	<b>231 439,90</b>	<b>0,00</b>	<b>73 303,08</b>	<b>73 303,08</b>	<b>0,00</b>	<b>73 303,08</b>	<b>304 742,98</b>
10	Dotations, fonds divers et réserves	0,00	0,00		0,00	0,00		0,00	0,00
13	Subventions d'investissement	0,00	0,00		0,00	0,00		0,00	0,00
16	Emprunts et dettes assimilées (sauf 1688 non budgétaire)	1 197 000,00	0,00		0,00	0,00		0,00	0,00
18	Cpte de liaison : affectation (BA,régie)	0,00	0,00		0,00	0,00		0,00	0,00
26	Participations et créances rattachées	0,00	0,00	0,00	0,00	0,00	0,00	0,00	0,00
27	Autres immobilisations financières	0,00	0,00	0,00	0,00	0,00	0,00	0,00	0,00
020	Dépenses imprévues (dans le cadre d'une AP)			0,00					
<b>Total des dépenses financières</b>		<b>1 197 000,00</b>	<b>0,00</b>	<b>0,00</b>	<b>0,00</b>	<b>0,00</b>	<b>0,00</b>	<b>0,00</b>	<b>0,00</b>
45	Chapitres d'opérations pour compte de tiers (5)	0,00	0,00	0,00	0,00	0,00	0,00	0,00	0,00
<b>Total des dépenses réelles</b>		<b>1 526 602,00</b>	<b>231 439,90</b>	<b>0,00</b>	<b>73 303,08</b>	<b>73 303,08</b>	<b>0,00</b>	<b>73 303,08</b>	<b>304 742,98</b>
040	Opérations ordre transf. entre sections (6) (7)	541 820,00			0,00	0,00		0,00	0,00
041	Opérations patrimoniales (8)	30 000,00			0,00	0,00		0,00	0,00
<b>Total des dépenses d'ordre</b>		<b>571 820,00</b>			<b>0,00</b>	<b>0,00</b>		<b>0,00</b>	<b>0,00</b>

D001 Solde d'exécution négatif reporté ou anticipé (9)

720 034,65

Total des dépenses d'investissement cumulées

1 024 777,63

(1) Voir état I-B pour le contenu du budget de l'exercice.

- (2) La colonne RAR n'est à renseigner qu'en l'absence de reprise anticipée lors du vote du budget primitif.
- (3) Il s'agit des AP nouvelles qui sont votées lors de la séance d'adoption du budget. Cela concerne les AP relatives à de nouvelles programmations pluriannuelles mais également les AP modifiant un stock d'AP existant.
- (4) Voir l'état III-A2.1 pour le détail des opérations d'équipement.
- (5) Voir l'état IV-B5 pour le détail des opérations pour compte de tiers.
- (6) Cf. définition du chapitre des opérations d'ordre (*DI 040 = RF 042*).
- (7) Aucune prévision budgétaire ne doit figurer à l'article 192 (cf. chapitre 024 « produit des cessions d'immobilisations »).
- (8) Cf. définition du chapitre des opérations d'ordre (*DI 041 = RI 041*).
- (9) Le solde d'exécution reporté est le résultat constaté de l'exercice précédent qui fait l'objet d'un report et non d'un vote de l'assemblée délibérante. Inscrire en cas de reprise des résultats de l'exercice précédent (après vote du compte administratif ou si reprise anticipée des résultats).
- (10) Le chapitre 204 « Subventions d'équipement versées » est un chapitre globalisé regroupant les comptes 204 et 2324.

Envoyé en préfecture le 04/07/2023

Reçu en préfecture le 04/07/2023

Publié le



ID : 045-244500468-20230622-230622H1961H2-DE

## III – VOTE DU BUDGET

## SECTION D'INVESTISSEMENT – VUE D'ENSEMBLE – RECETTES

A

## RECETTES

Chapitre		Budget de l'exercice (1)	RAR N-1 (2)	Propositions nouvelles	Vote de l'assemblée	TOTAL (RAR N-1 + Vote)
			I		II	III = I + II
<b>TOTAL</b>		<b>2 098 422,00</b>	<b>231 439,90</b>	<b>73 303,08</b>	<b>73 303,08</b>	<b>304 742,98</b>
018	RSA	0,00	0,00	0,00	0,00	0,00
13	Subventions d'investissement (hors 138)	0,00	0,00	0,00	0,00	0,00
16	Emprunts et dettes assimilées (hors 16449, 165, 166 et 1688 non budgétaire)	300 713,00	231 439,90	0,00	0,00	231 439,90
20	Immobilisations incorporelles (sauf 204)	0,00	0,00	0,00	0,00	0,00
204	Subventions d'équipement versées (10)	0,00	0,00	0,00	0,00	0,00
21	Immobilisations corporelles	25 000,00	0,00	0,00	0,00	0,00
22	Immobilisations reçues en affectation	0,00	0,00	0,00	0,00	0,00
23	Immobilisations en cours (sauf 2324)	0,00	0,00	0,00	0,00	0,00
<b>Total des recettes d'équipement</b>		<b>325 713,00</b>	<b>231 439,90</b>	<b>0,00</b>	<b>0,00</b>	<b>231 439,90</b>
10	Dotations, fonds divers et réserves (sauf 1068)	0,00	0,00	0,00	0,00	0,00
138	Autres subventions invest. non transf.	0,00	0,00	0,00	0,00	0,00
16	Emprunts et dettes assimilées (16449, 165 et 166)	32 000,00	0,00	0,00	0,00	0,00
18	Cpte de liaison : affectation (BA,régie)	0,00	0,00	0,00	0,00	0,00
26	Participations et créances rattachées	0,00	0,00	0,00	0,00	0,00
27	Autres immobilisations financières	0,00	0,00	0,00	0,00	0,00
024	Produits des cessions d'immobilisations	0,00	0,00	0,00	0,00	0,00
<b>Total des recettes financières</b>		<b>32 000,00</b>	<b>0,00</b>	<b>0,00</b>	<b>0,00</b>	<b>0,00</b>
45	Chapitres d'opérations pour compte de tiers (3)	0,00	0,00	0,00	0,00	0,00
<b>Total des recettes réelles</b>		<b>357 713,00</b>	<b>231 439,90</b>	<b>0,00</b>	<b>0,00</b>	<b>231 439,90</b>
021	Virement de la section de fonctionnement	994 872,00		73 303,08	73 303,08	73 303,08
040	Opérations ordre transf. entre sections (4) (5) (6)	715 837,00		0,00	0,00	0,00
041	Opérations patrimoniales (7)	30 000,00		0,00	0,00	0,00
<b>Total des recettes d'ordre</b>		<b>1 740 709,00</b>		<b>73 303,08</b>	<b>73 303,08</b>	<b>73 303,08</b>

R001 Solde d'exécution positif reporté ou anticipé (8)

0,00

Affectation au compte 1068 (9)

720 034,65

Total des recettes d'investissement cumulées

1 024 777,63

(1) Voir état I-B pour le contenu du budget de l'exercice.

(2) La colonne RAR n'est à renseigner qu'en l'absence de reprise anticipée lors du vote du budget primitif.

(3) Voir l'état IV-B5 pour le détail des opérations pour compte de tiers.

(4) Cf. définition du chapitre des opérations d'ordre (*RI 040 = DF 042*).

(5) Les comptes 15, 29, 39, 49 et 59 peuvent figurer dans le détail du chapitre si la collectivité a opté pour le régime des provisions budgétaires, conformément aux dispositions législatives et réglementaires applicables.

(6) Aucune prévision budgétaire ne doit figurer à l'article 192 (cf. chapitre 024 « produit des cessions d'immobilisations »).

(7) Cf. définition du chapitre des opérations d'ordre (*DI 041 = RI 041*).

(8) Le solde d'exécution reporté est le résultat constaté de l'exercice précédent qui fait l'objet d'un report et non d'un vote de l'assemblée délibérante. Inscrire en cas de reprise des résultats de l'exercice précédent (après vote du compte administratif ou si reprise anticipée des résultats).

(9) Le montant inscrit doit être conforme à la délibération d'affectation du résultat. Ce montant ne fait donc pas l'objet d'un nouveau vote.

(10) Le chapitre 204 « Subventions d'équipement versées » est un chapitre globalisé regroupant les comptes 204 et 2324.





### III – VOTE DU BUDGET

#### SECTION D'INVESTISSEMENT – DEPENSES – DETAIL PAR ARTICLE

Chap. / art. (1)		Budget de l'exercice (2)	RAR N-1 (3) I	Vote de l'assemblée sur les AP lors de la séance budgétaire (4)	Propositions nouvelles	Vote de l'assemblée II	Pour information Crédits gérés dans le cadre d'une AP	Pour information Crédits gérés hors AP	TOTAL (RAR N-1 + Vote) III = I + II
<b>TOTAL</b>		<b>2 098 422,00</b>	<b>231 439,90</b>	<b>0,00</b>	<b>73 303,08</b>	<b>73 303,08</b>	<b>0,00</b>	<b>73 303,08</b>	<b>304 742,98</b>
018	RSA	0,00	0,00	0,00	0,00	0,00	0,00	0,00	0,00
20	Immobilisations incorporelles (sauf 204)	0,00	0,00	0,00	0,00	0,00	0,00	0,00	0,00
2031	Frais d'études	0,00	0,00		0,00	0,00	0,00	0,00	0,00
2051	Concessions, droits similaires	0,00	0,00		0,00	0,00	0,00	0,00	0,00
204	Subventions d'équipement versées (10)	0,00	0,00	0,00	0,00	0,00	0,00	0,00	0,00
21	Immobilisations corporelles	304 602,00	215 339,16	0,00	73 303,08	73 303,08	0,00	73 303,08	288 642,24
21314	Bâtiments culturels et sportifs	150 000,00	113 049,27		0,00	0,00	0,00	0,00	113 049,27
21351	Bâtiments publics	110 000,00	78 206,57		0,00	0,00	0,00	0,00	78 206,57
2152	Installations de voirie	0,00	0,00		66 803,08	66 803,08	0,00	66 803,08	66 803,08
2158	Autres inst., matériel, outill. techniques	0,00	24 083,32		0,00	0,00	0,00	0,00	24 083,32
21735	Installations générales (mise à dispo)	0,00	0,00		0,00	0,00	0,00	0,00	0,00
21838	Autre matériel informatique	44 602,00	0,00		6 500,00	6 500,00	0,00	6 500,00	6 500,00
22	Immobilisations reçues en affectation	0,00	0,00	0,00	0,00	0,00	0,00	0,00	0,00
23	Immobilisations en cours (sauf 2324)	25 000,00	16 100,74	0,00	0,00	0,00	0,00	0,00	16 100,74
2313	Constructions	0,00	0,00		0,00	0,00	0,00	0,00	0,00
2315	Install., matériel et outill. technique	0,00	16 100,74		0,00	0,00	0,00	0,00	16 100,74
238	Avances commandes immo corporelles	25 000,00	0,00		0,00	0,00	0,00	0,00	0,00
	Total des opérations d'équipement (5)	0,00	0,00	0,00	0,00	0,00	0,00	0,00	0,00
<b>Total des dépenses d'équipement</b>		<b>329 602,00</b>	<b>231 439,90</b>	<b>0,00</b>	<b>73 303,08</b>	<b>73 303,08</b>	<b>0,00</b>	<b>73 303,08</b>	<b>304 742,98</b>
10	Dotations, fonds divers et réserves	0,00	0,00		0,00	0,00		0,00	0,00
13	Subventions d'investissement	0,00	0,00		0,00	0,00		0,00	0,00
16	Emprunts et dettes assimilées (sauf le 1688 non budgétaire)	1 197 000,00	0,00		0,00	0,00		0,00	0,00
1641	Emprunts en euros	1 165 000,00	0,00		0,00	0,00		0,00	0,00

ORLEANS METROPOLE - BUDGET PEPINIERES ENTREPRISES (HT) - BS - 2023

Envoyé en préfecture le 04/07/2023

Reçu en préfecture le 04/07/2023

Publié le information  
 ID : 045-244500468-20230622-230622H1961H2-DE  
 TOTAL (RAR N-1 hors AP vote)

Chap. / art. (1)		Budget de l'exercice (2)	RAR N-1 (3)	Vote de l'assemblée sur les AP lors de la séance budgétaire (4)	Propositions nouvelles	Vote de l'assemblée	Pour information Crédits gérés dans le cadre d'une AP		III = I + II
			I			II			
165	Dépôts et cautionnements reçus	32 000,00	0,00		0,00	0,00		0,00	0,00
18	Cpte de liaison : affectation (BA,régie)	0,00	0,00		0,00	0,00		0,00	0,00
26	Participations et créances rattachées	0,00	0,00	0,00	0,00	0,00	0,00	0,00	0,00
27	Autres immobilisations financières	0,00	0,00	0,00	0,00	0,00	0,00	0,00	0,00
020	Dépenses imprévues (dans le cadre d'une AP)			0,00					
<b>Total des dépenses financières</b>		<b>1 197 000,00</b>	<b>0,00</b>	<b>0,00</b>	<b>0,00</b>	<b>0,00</b>	<b>0,00</b>	<b>0,00</b>	<b>0,00</b>
45...	Opérations pour compte de tiers (6)	0,00	0,00	0,00	0,00	0,00	0,00	0,00	0,00
<b>Total des dépenses réelles</b>		<b>1 526 602,00</b>	<b>231 439,90</b>	<b>0,00</b>	<b>73 303,08</b>	<b>73 303,08</b>	<b>0,00</b>	<b>73 303,08</b>	<b>304 742,98</b>
040	Opérations ordre transf. entre sections (7)	541 820,00			0,00	0,00		0,00	0,00
	Reprise sur autofinancement antérieur	541 820,00			0,00	0,00		0,00	0,00
13912	Subv. transf. Régions	224 963,00			0,00	0,00		0,00	0,00
139151	Subv. transf. GFP de rattachement	0,00			0,00	0,00		0,00	0,00
13918	Autres subventions d'équipement transf.	0,00			0,00	0,00		0,00	0,00
13938	Autres fonds équip. transférables	0,00			0,00	0,00		0,00	0,00
198	Neutralisation des amortissements	316 857,00			0,00	0,00		0,00	0,00
4912	Dépréciation des comptes de redevables	0,00			0,00	0,00		0,00	0,00
	Charges transférées (8)	0,00			0,00	0,00		0,00	0,00
041	Opérations patrimoniales (9)	30 000,00			0,00	0,00		0,00	0,00
2315	Install., matériel et outill. technique	30 000,00			0,00	0,00		0,00	0,00
<b>Total des dépenses d'ordre</b>		<b>571 820,00</b>			<b>0,00</b>	<b>0,00</b>		<b>0,00</b>	<b>0,00</b>

(1) Détailler les articles conformément au plan de comptes.

(2) Voir état I-B pour le contenu du budget de l'exercice.

(3) La colonne RAR n'est à renseigner qu'en l'absence de reprise anticipée lors du vote du budget primitif.

(4) Il s'agit des AP nouvelles qui sont votées lors de la séance d'adoption du budget. Cela concerne les AP relatives à de nouvelles programmations pluriannuelles mais également les AP modifiant un stock d'AP existant.

(5) Voir état III-A2.1 pour le détail des opérations d'équipement.

(6) Il y a autant de ligne que d'opération pour compte de tiers.

(7) Cf. définition du chapitre des opérations d'ordre (DI 040 = RF 042).

(8) Aucune prévision budgétaire ne doit figurer à l'article 192 (cf. chapitre 024 « produit des cessions d'immobilisations »).

(9) Cf. définition du chapitre des opérations d'ordre (DI 041 = RI 041).

(10) Le chapitre 204 « Subventions d'équipement versées » est un chapitre globalisé regroupant les comptes 204 et 2324.

Envoyé en préfecture le 04/07/2023

Reçu en préfecture le 04/07/2023

Publié le



ID : 045-244500468-20230622-230622H1961H2-DE



**III – VOTE DU BUDGET**

**SECTION D'INVESTISSEMENT – VUE D'ENSEMBLE DES OPERATIONS D'EQUIPEMENT**

**Vue d'ensemble des chapitres des opérations d'équipement**

N° Opération	Libellé de l'opération	N° AP (1)	Pour mémoire réalisations cumulées au 01/01/N	RAR N-1	Propositions nouvelles	Vote de l'assemblée	Pour information Crédits gérés dans le cadre d'une AP	Pour information Crédits gérés hors AP
<b>TOTAL</b>			<b>0,00</b>	<b>0,00</b>	<b>0,00</b>	<b>0,00</b>	<b>0,00</b>	<b>0,00</b>

(1) Colonne à renseigner uniquement lorsque l'opération d'équipement est afférente à une AP.



**III – VOTE DU BUDGET**

**SECTION D'INVESTISSEMENT – DETAIL DES OPERATIONS D'EQU**

Cet état ne contient pas d'information.

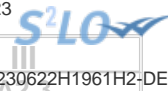

**III – VOTE DU BUDGET**

**SECTION D'INVESTISSEMENT – DETAIL DES OPERATIONS D'EQUI**

Cet état ne contient pas d'information.

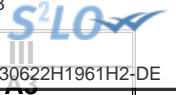

### III – VOTE DU BUDGET

#### SECTION D'INVESTISSEMENT – RECETTES – DETAIL PAR ARTICLE

Chap. / art. (1)		Budget de l'exercice (2)	RAR N-1 (3)	Propositions nouvelles	Vote de l'assemblée	TOTAL (RAR N-1 + Vote)
			I		II	III = I + II
<b>TOTAL</b>		<b>2 098 422,00</b>	<b>231 439,90</b>	<b>73 303,08</b>	<b>73 303,08</b>	<b>304 742,98</b>
018	RSA	0,00	0,00	0,00	0,00	0,00
13	Subventions d'investissement (hors 138)	0,00	0,00	0,00	0,00	0,00
13151	Subv. transf. GFP de rattachement	0,00	0,00	0,00	0,00	0,00
16	Emprunts et dettes assimilées (hors 1688 non budgétaire) (4)	300 713,00	231 439,90	0,00	0,00	231 439,90
1641	Emprunts en euros	300 713,00	231 439,90	0,00	0,00	231 439,90
20	Immobilisations incorporelles (sauf 204) (5)	0,00	0,00	0,00	0,00	0,00
204	Subventions d'équipement versées (5) (11)	0,00	0,00	0,00	0,00	0,00
21	Immobilisations corporelles (5)	25 000,00	0,00	0,00	0,00	0,00
2152	Installations de voirie	25 000,00	0,00	0,00	0,00	0,00
22	Immobilisations reçues en affectation (5)	0,00	0,00	0,00	0,00	0,00
23	Immobilisations en cours (sauf 2324) (5)	0,00	0,00	0,00	0,00	0,00
<b>Total des recettes d'équipement</b>		<b>325 713,00</b>	<b>231 439,90</b>	<b>0,00</b>	<b>0,00</b>	<b>231 439,90</b>
10	Dotations, fonds divers et réserves (sauf 1068)	0,00	0,00	0,00	0,00	0,00
138	Autres subventions invest. non transf.	0,00	0,00	0,00	0,00	0,00
16	Emprunts et dettes assimilées (16449, 165 et 166)	32 000,00	0,00	0,00	0,00	0,00
165	Dépôts et cautionnements reçus	32 000,00	0,00	0,00	0,00	0,00
18	Cpte de liaison : affectation (BA,régie)	0,00	0,00	0,00	0,00	0,00
26	Participations et créances rattachées	0,00	0,00	0,00	0,00	0,00
27	Autres immobilisations financières	0,00	0,00	0,00	0,00	0,00
024	Produits des cessions d'immobilisations	0,00	0,00	0,00	0,00	0,00
<b>Total des recettes financières</b>		<b>32 000,00</b>	<b>0,00</b>	<b>0,00</b>	<b>0,00</b>	<b>0,00</b>
45	Chapitres d'opérations pour compte de tiers (6)	0,00	0,00	0,00	0,00	0,00
<b>Total des recettes réelles</b>		<b>357 713,00</b>	<b>231 439,90</b>	<b>0,00</b>	<b>0,00</b>	<b>231 439,90</b>
021	Virement de la section de fonctionnement	994 872,00		73 303,08	73 303,08	73 303,08
040	Opérations ordre transf. entre sections (7) (8) (9)	715 837,00		0,00	0,00	0,00
2805	Licences, logiciels, droits similaires	0,00		0,00	0,00	0,00
28121	Plantations d'arbres et d'arbustes	0,00		0,00	0,00	0,00
28128	Autres aménagements de terrains	0,00		0,00	0,00	0,00
281314	Bâtiments culturels et sportifs	0,00		0,00	0,00	0,00
281318	Autres bâtiments publics	0,00		0,00	0,00	0,00
281321	Immeubles de rapport	0,00		0,00	0,00	0,00
281351	Bâtiments publics	0,00		0,00	0,00	0,00
281538	Autres réseaux	0,00		0,00	0,00	0,00
281568	Autre matériel, outillage incendie	0,00		0,00	0,00	0,00

ORLEANS METROPOLE - BUDGET PEPINIERES ENTREPRISES (HT) - BS - 2023

Envoyé en préfecture le 04/07/2023  
 Reçu en préfecture le 04/07/2023  
 Publiée le 04/07/2023  
 ID : 045-244500468-20230622-230622H1961H2-DE



Chap. / art. (1)		Budget de l'exercice (2)	RAR N-1 (3)	Propositions nouvelles	Vote	Publié le	Assemblée
			I		II	TOTAL (RAR N-1 + Vote)	
						III = I + II	
28158	Autres inst.,matériel,outil. techniques	0,00		0,00	0,00	0,00	
281728	Autres agencements (m. à dispo)	0,00		0,00	0,00	0,00	
2817321	Immeubles de rapport (mise à dispo)	0,00		0,00	0,00	0,00	
281735	Installations générales (m. à dispo)	0,00		0,00	0,00	0,00	
281758	Autres inst.,matériel,outil. techniques	0,00		0,00	0,00	0,00	
281828	Autres matériels de transport	0,00		0,00	0,00	0,00	
281838	Autre matériel informatique	0,00		0,00	0,00	0,00	
28188	Autres immo. corporelles	715 837,00		0,00	0,00	0,00	
4912	Dépréciation des comptes de redevables	0,00		0,00	0,00	0,00	
4962	Dépréciation comptes de débiteurs divers	0,00		0,00	0,00	0,00	
041	Opérations patrimoniales (10)	30 000,00		0,00	0,00	0,00	
238	Avances commandes immo corporelles	30 000,00		0,00	0,00	0,00	
<b>Total des recettes d'ordre</b>		<b>1 740 709,00</b>		<b>73 303,08</b>	<b>73 303,08</b>	<b>73 303,08</b>	

(1) Détailler les articles utilisés conformément au plan de comptes.

(2) Voir état I-B pour le contenu du budget de l'exercice.

(3) La colonne RAR n'est à renseigner qu'en l'absence de reprise anticipée lors du vote du budget primitif.

(4) Sauf 165, 166 et 16449.

(5) Exceptionnellement, les comptes 20, 204, 21, 22 et 23 sont en recettes réelles en cas de réduction ou d'annulation de mandats donnant lieu à reversement.

(6) Voir l'annexe IV-B5 pour le détail des opérations pour compte de tiers.

(7) Cf. définition du chapitre des opérations d'ordre (RI 040 = DF 042).

(8) Les comptes 15, 29, 39, 49 et 59 peuvent figurer dans le détail du chapitre si la collectivité a opté pour le régime des provisions budgétaires, conformément aux dispositions législatives et réglementaires applicables.

(9) Aucune prévision budgétaire ne doit figurer à l'article 192 (cf. chapitre 024 « produit des cessions d'immobilisations »).

(10) Cf. définition du chapitre des opérations d'ordre (DI 041 = RI 041).

(11) Le chapitre 204 « Subventions d'équipement versées » est un chapitre globalisé regroupant les comptes 204 et 2324.



## III – VOTE DU BUDGET

## SECTION DE FONCTIONNEMENT – VUE D'ENSEMBLE – DEPENSES– AE NOUVELLES ET CREDITS DE L'EXERCICE

Chap.	Libellé	Budget de l'exercice (1)	RAR N-1 (2)	Vote de l'assemblée sur les AE lors de la séance budgétaire (3)	Propositions nouvelles	Vote de l'assemblée	Pour information, dépenses gérées dans le cadre d'une AE	Pour information, dépenses gérées hors AE	TOTAL (RAR N-1 + Vote)
			I			II			III = I + II
<b>TOTAL</b>		<b>3 928 325,00</b>	<b>0,00</b>	<b>0,00</b>	<b>160 803,08</b>	<b>160 803,08</b>	<b>0,00</b>	<b>160 803,08</b>	<b>160 803,08</b>
011	Charges à caractère général (4)	1 667 206,00	0,00	0,00	65 000,00	65 000,00	0,00	65 000,00	65 000,00
012	Charges de personnel et frais assimilés (4)	0,00	0,00		0,00	0,00		0,00	0,00
014	Atténuations de produits	0,00	0,00		0,00	0,00		0,00	0,00
016	APA	0,00	0,00	0,00	0,00	0,00	0,00	0,00	0,00
017	RSA / Régularisations de RMI	0,00	0,00	0,00	0,00	0,00	0,00	0,00	0,00
65	Autres charges de gestion courante (sauf 6586) (4)	17 505,00	0,00	0,00	0,00	0,00	0,00	0,00	0,00
6586	Frais fonctionnement des groupes d'élus	0,00	0,00		0,00	0,00		0,00	0,00
<b>Total des dépenses de gestion des services</b>		<b>1 684 711,00</b>	<b>0,00</b>	<b>0,00</b>	<b>65 000,00</b>	<b>65 000,00</b>	<b>0,00</b>	<b>65 000,00</b>	<b>65 000,00</b>
66	Charges financières	532 905,00	0,00		21 000,00	21 000,00		21 000,00	21 000,00
67	Charges spécifiques (4)	0,00	0,00		1 500,00	1 500,00		1 500,00	1 500,00
68	Dotations aux provisions, dépréciations (semi-budgétaires) (4)	0,00			0,00	0,00		0,00	0,00
022	Dépenses imprévues (dans le cadre d'une AE)			0,00					
<b>Total des dépenses financières</b>		<b>532 905,00</b>	<b>0,00</b>	<b>0,00</b>	<b>22 500,00</b>	<b>22 500,00</b>		<b>22 500,00</b>	<b>22 500,00</b>
<b>Total des dépenses réelles</b>		<b>2 217 616,00</b>	<b>0,00</b>	<b>0,00</b>	<b>87 500,00</b>	<b>87 500,00</b>	<b>0,00</b>	<b>87 500,00</b>	<b>87 500,00</b>
023	Virement à la section d'investissement	994 872,00			73 303,08	73 303,08		73 303,08	73 303,08
042	Opérations ordre transf. entre sections (5)	715 837,00			0,00	0,00		0,00	0,00
043	Opérations ordre intérieur de la section	0,00			0,00	0,00		0,00	0,00
<b>Total des dépenses d'ordre</b>		<b>1 710 709,00</b>			<b>73 303,08</b>	<b>73 303,08</b>		<b>73 303,08</b>	<b>73 303,08</b>

D002 Résultat reporté ou anticipé (6)

0,00

Total des dépenses de fonctionnement cumulées

160 803,08

(1) Voir état I-B pour le contenu du budget de l'exercice.

(2) La colonne RAR n'est à renseigner qu'en l'absence de reprise anticipée lors du vote du budget primitif.

(3) Il s'agit des AE nouvelles qui sont votées lors de la séance d'adoption du budget. Cela concerne les AE relatives à de nouveaux engagements pluriannuels mais également les AE modifiant un stock d'AE existant.

(4) Hors dépenses imputées aux chapitres 016 et 017.

(5) Les comptes 68 peuvent figurer dans le détail du chapitre si la collectivité a opté pour le régime des provisions budgétaires, conformément aux dispositions législatives et réglementaires applicables.

(6) Inscrire en cas de reprise des résultats de l'exercice précédent (après vote du compte administratif) ou si reprise anticipée des résultats.

Envoyé en préfecture le 04/07/2023

Reçu en préfecture le 04/07/2023

Publié le



ID : 045-244500468-20230622-230622H1961H2-DE

**III – VOTE DU BUDGET****SECTION DE FONCTIONNEMENT – VUE D'ENSEMBLE – RECETTES****III****B**

Chap.	Libellé	Budget de l'exercice (1)	RAR N-1 (2)	Propositions nouvelles	Vote de l'assemblée	Total (RAR N-1 + Vote) III = I + II
TOTAL		3 928 325,00	0,00	87 500,00	87 500,00	87 500,00
013	Atténuations de charges (3)	0,00	0,00	0,00	0,00	0,00
016	APA	0,00	0,00	0,00	0,00	0,00
017	RSA / Régularisations de RMI	0,00	0,00	0,00	0,00	0,00
70	Prod. services, domaine, ventes diverses	583 000,00	0,00	0,00	0,00	0,00
73	Impôts et taxes (sauf 731)	0,00	0,00	0,00	0,00	0,00
731	Fiscalité locale	0,00	0,00	0,00	0,00	0,00
74	Dotations et participations (3)	0,00	0,00	0,00	0,00	0,00
75	Autres produits de gestion courante (3)	2 803 505,00	0,00	87 500,00	87 500,00	87 500,00
<b>Total des recettes de gestion des services</b>		<b>3 386 505,00</b>	<b>0,00</b>	<b>87 500,00</b>	<b>87 500,00</b>	<b>87 500,00</b>
76	Produits financiers	0,00	0,00	0,00	0,00	0,00
77	Produits spécifiques (3)	0,00	0,00	0,00	0,00	0,00
78	Reprises amort., dépréciations, prov. (semi-budgétaires) (3)	0,00		0,00	0,00	0,00
<b>Total des recettes financières</b>		<b>0,00</b>	<b>0,00</b>	<b>0,00</b>	<b>0,00</b>	<b>0,00</b>
<b>Total des recettes réelles</b>		<b>3 386 505,00</b>	<b>0,00</b>	<b>87 500,00</b>	<b>87 500,00</b>	<b>87 500,00</b>
042	Opérations ordre transf. entre sections (4) (5) (6)	541 820,00		0,00	0,00	0,00
043	Opérations ordre intérieur de la section (7)	0,00		0,00	0,00	0,00
<b>Total des recettes d'ordre</b>		<b>541 820,00</b>		<b>0,00</b>	<b>0,00</b>	<b>0,00</b>

**R002 Résultat reporté ou anticipé (8)****73 303,08****Total des recettes de fonctionnement cumulées****160 803,08**

(1) Voir état I-B pour le contenu du budget de l'exercice.

(2) La colonne RAR n'est à renseigner qu'en l'absence de reprise anticipée lors du vote du budget primitif.

(3) Hors recettes imputées aux chapitres 016 et 017.

(4) Cf. définition du chapitre des opérations d'ordre (RF 042 = DI 040).

(5) Les comptes 78 peuvent figurer dans le détail du chapitre si la collectivité a opté pour le régime des provisions budgétaires, conformément aux dispositions législatives et réglementaires applicables.

(6) Aucune prévision budgétaire ne doit figurer aux articles 775 et 776 (cf. chapitre 024 « produit des cessions d'immobilisations »).

(7) Chapitre destiné à retracer les opérations particulières telles que les opérations de stocks ou liées à la tenue d'un inventaire permanent simplifié.

(8) Inscrire en cas de reprise des résultats de l'exercice précédent (après vote du compte administratif) ou si reprise anticipée des résultats.



## III – VOTE DU BUDGET

## SECTION DE FONCTIONNEMENT – DEPENSES – DETAIL PAR ARTICLE

Chap. / art. (1)	Libellé	Budget de l'exercice (2)	RAR N-1 (3)  I	Vote de l'assemblée sur les AE lors de la séance budgétaire (4)	Propositions nouvelles	Vote de l'assemblée  II	Pour information Crédits gérés dans le cadre d'une AE	Pour information Crédits gérés hors AE	TOTAL (RAR N-1 + Vote)  III = I + II
<b>TOTAL</b>		<b>3 928 325,00</b>	<b>0,00</b>	<b>0,00</b>	<b>160 803,08</b>	<b>160 803,08</b>	<b>0,00</b>	<b>160 803,08</b>	<b>160 803,08</b>
011	Charges à caractère général (5)	1 667 206,00	0,00	0,00	65 000,00	65 000,00	0,00	65 000,00	65 000,00
60611	Eau et assainissement	11 400,00	0,00		0,00	0,00	0,00	0,00	0,00
60612	Energie - Electricité	342 500,00	0,00		65 000,00	65 000,00	0,00	65 000,00	65 000,00
60613	Chauffage urbain	0,00	0,00		0,00	0,00	0,00	0,00	0,00
60632	Fournitures de petit équipement	0,00	0,00		0,00	0,00	0,00	0,00	0,00
6068	Autres matières et fournitures	100,00	0,00		0,00	0,00	0,00	0,00	0,00
611	Contrats de prestations de services	740 000,00	0,00		0,00	0,00	0,00	0,00	0,00
6132	Locations immobilières	2 000,00	0,00		0,00	0,00	0,00	0,00	0,00
61358	Autres	1 656,00	0,00		0,00	0,00	0,00	0,00	0,00
61521	Entretien terrains	22 500,00	0,00		0,00	0,00	0,00	0,00	0,00
615221	Entretien, réparations bâtiments publics	67 800,00	0,00		0,00	0,00	0,00	0,00	0,00
61551	Entretien matériel roulant	100,00	0,00		0,00	0,00	0,00	0,00	0,00
6156	Maintenance	30 050,00	0,00		0,00	0,00	0,00	0,00	0,00
6168	Autres primes d'assurance	11 800,00	0,00		0,00	0,00	0,00	0,00	0,00
6231	Annonces et insertions	0,00	0,00		0,00	0,00	0,00	0,00	0,00
6238	Divers	45 000,00	0,00		0,00	0,00	0,00	0,00	0,00
6262	Frais de télécommunications	18 000,00	0,00		0,00	0,00	0,00	0,00	0,00
6282	Frais de gardiennage	1 500,00	0,00		0,00	0,00	0,00	0,00	0,00
6283	Frais de nettoyage des locaux	136 000,00	0,00		0,00	0,00	0,00	0,00	0,00
63512	Taxes foncières	236 800,00	0,00		0,00	0,00	0,00	0,00	0,00
012	Charges de personnel et frais assimilés (5) (6)	0,00	0,00		0,00	0,00		0,00	0,00
014	Atténuations de produits	0,00	0,00		0,00	0,00		0,00	0,00
016	APA	0,00	0,00	0,00	0,00	0,00	0,00	0,00	0,00
017	RSA / Régularisations de RMI	0,00	0,00	0,00	0,00	0,00	0,00	0,00	0,00
65	Autres charges de gestion courante (sauf le 6586) (5)	17 505,00	0,00	0,00	0,00	0,00	0,00	0,00	0,00
6542	Créances éteintes	2 000,00	0,00		0,00	0,00	0,00	0,00	0,00
6583	Int. moratoires et pénalités sur marchés	1 500,00	0,00		0,00	0,00	0,00	0,00	0,00
65888	Autres	14 005,00	0,00		0,00	0,00	0,00	0,00	0,00
6586	Frais fonctionnement des groupes d'élus	0,00	0,00		0,00	0,00		0,00	0,00

ORLEANS METROPOLE - BUDGET PEPINIERES ENTREPRISES (HT) - BS - 2023

Envoyé en préfecture le 04/07/2023

Reçu en préfecture le 04/07/2023

Publié le Pour

ID : 045-244500468-20230622-230622H1961H2-DE

Chap. / art. (1)	Libellé	Budget de l'exercice (2)	RAR N-1 (3)  I	Vote de l'assemblée sur les AE lors de la séance budgétaire (4)	Propositions nouvelles	Vote de l'assemblée  II	Pour information Crédits gérés dans le cadre d'une AE	Crédits gérés hors AE	Vote)  III = I + II
<b>Total des dépenses de gestion des services</b>		<b>1 684 711,00</b>	<b>0,00</b>	<b>0,00</b>	<b>65 000,00</b>	<b>65 000,00</b>	<b>0,00</b>	<b>65 000,00</b>	<b>65 000,00</b>
66	Charges financières	532 905,00	0,00		21 000,00	21 000,00		21 000,00	21 000,00
66111	Intérêts réglés à l'échéance	530 955,00	0,00		20 000,00	20 000,00		20 000,00	20 000,00
66112	Intérêts - Rattachement des ICNE	1 950,00	0,00		1 000,00	1 000,00		1 000,00	1 000,00
67	Charges spécifiques (5)	0,00	0,00		1 500,00	1 500,00		1 500,00	1 500,00
673	Titres annulés (sur exercices antérieurs	0,00	0,00		1 500,00	1 500,00		1 500,00	1 500,00
68	Dotations aux provisions, dépréciations (semi-budgétaires) (5)	0,00			0,00	0,00		0,00	0,00
022	Dépenses imprévues (dans le cadre d'une AE)			0,00					
<b>Total des charges financières et spécifiques</b>		<b>532 905,00</b>	<b>0,00</b>	<b>0,00</b>	<b>22 500,00</b>	<b>22 500,00</b>		<b>22 500,00</b>	<b>22 500,00</b>
<b>Total des dépenses réelles</b>		<b>2 217 616,00</b>	<b>0,00</b>	<b>0,00</b>	<b>87 500,00</b>	<b>87 500,00</b>	<b>0,00</b>	<b>87 500,00</b>	<b>87 500,00</b>
023	Virement à la section d'investissement	994 872,00			73 303,08	73 303,08		73 303,08	73 303,08
042	Opérations ordre transf. entre sections (7) (8) (9)	715 837,00			0,00	0,00		0,00	0,00
6811	Dot. amort. immos incorporelles	715 837,00			0,00	0,00		0,00	0,00
6817	Dot. prov. dépréc. actifs circulants	0,00			0,00	0,00		0,00	0,00
043	Opérations ordre intérieur de la section (8) (10)	0,00			0,00	0,00		0,00	0,00
<b>Total des dépenses d'ordre</b>		<b>1 710 709,00</b>			<b>73 303,08</b>	<b>73 303,08</b>		<b>73 303,08</b>	<b>73 303,08</b>

Détail du calcul des ICNE au compte 66112 (11)

Montant des ICNE de l'exercice	12 817,45
Montant des ICNE de l'exercice N-1	-9 867,45
= Différence ICNE N – ICNE N-1	2 950,00

(1) Détailler les articles utilisés conformément au plan de comptes.

(2) Voir état I-B pour le contenu du budget de l'exercice.

(3) La colonne RAR n'est à renseigner qu'en l'absence de reprise anticipée lors du vote du budget primitif.

(4) Il s'agit des AE nouvelles qui sont votées lors de la séance d'adoption du budget. Cela concerne les AE relatives à de nouveaux engagements pluriannuels mais également les AE modifiant un stock d'AE existant.

(5) Hors dépenses imputées aux chapitres 016 et 017.

(6) Les dépenses de frais de personnel sont exclues des autorisations d'engagement.

(7) Les comptes 68 peuvent figurer dans le détail du chapitre si la collectivité a opté pour le régime des provisions budgétaires, conformément aux dispositions législatives et réglementaires applicables.

(8) Cf. définitions des chapitres des opérations d'ordre (DF 042 = RI 040) (DF 043 = RF 043).

(9) Aucune prévision budgétaire ne doit figurer aux articles 675 et 676 (cf. chapitre 024 « produit des cessions d'immobilisations »).

(10) Chapitre destiné à retracer les opérations particulières telles que les opérations de stocks ou liées à la tenue d'un inventaire permanent.

(11) Si le montant des ICNE de l'exercice est inférieur au montant de l'exercice N-1, le montant du compte 66112 sera négatif.

Envoyé en préfecture le 04/07/2023

Reçu en préfecture le 04/07/2023

Publié le



ID : 045-244500468-20230622-230622H1961H2-DE

### III – VOTE DU BUDGET

#### SECTION DE FONCTIONNEMENT – RECETTES – DETAIL PAR ARTICLE

Chap / art. (1)	Libellé	Budget de l'exercice (2)	RAR N-1 (3) I	Propositions nouvelles	Vote de l'assemblée II	Total (RAR N-1 + Vote) III = I + II
<b>TOTAL</b>		<b>3 928 325,00</b>	<b>0,00</b>	<b>87 500,00</b>	<b>87 500,00</b>	<b>87 500,00</b>
013	Atténuations de charges (4)	0,00	0,00	0,00	0,00	0,00
629	RRR obtenus / autres services extérieurs	0,00	0,00	0,00	0,00	0,00
016	APA	0,00	0,00	0,00	0,00	0,00
017	RSA / Régularisations de RMI	0,00	0,00	0,00	0,00	0,00
70	Prod. services, domaine, ventes diverses	583 000,00	0,00	0,00	0,00	0,00
70878	Remb. frais par des tiers	583 000,00	0,00	0,00	0,00	0,00
73	Impôts et taxes (sauf 731)	0,00	0,00	0,00	0,00	0,00
731	Fiscalité locale	0,00	0,00	0,00	0,00	0,00
74	Dotations et participations (4)	0,00	0,00	0,00	0,00	0,00
75	Autres produits de gestion courante (4)	2 803 505,00	0,00	87 500,00	87 500,00	87 500,00
752	Revenus des immeubles	728 000,00	0,00	0,00	0,00	0,00
755	Dédits et pénalités perçus	0,00	0,00	0,00	0,00	0,00
757	Subventions	0,00	0,00	0,00	0,00	0,00
757363	Établiss. et serv. caract. adminis.	2 074 000,00	0,00	87 500,00	87 500,00	87 500,00
75888	Autres	1 505,00	0,00	0,00	0,00	0,00
<b>Total des recettes de gestion des services</b>		<b>3 386 505,00</b>	<b>0,00</b>	<b>87 500,00</b>	<b>87 500,00</b>	<b>87 500,00</b>
76	Produits financiers	0,00	0,00	0,00	0,00	0,00
77	Produits spécifiques (4)	0,00	0,00	0,00	0,00	0,00
78	Reprises amort., dépréciations, prov. (semi-budgétaires) (4)	0,00	0,00	0,00	0,00	0,00
<b>Total des recettes réelles</b>		<b>3 386 505,00</b>	<b>0,00</b>	<b>87 500,00</b>	<b>87 500,00</b>	<b>87 500,00</b>
042	Opérations ordre transf. entre sections (5) (6) (7)	541 820,00	0,00	0,00	0,00	0,00
77681	Neutralisation des amortissements	316 857,00	0,00	0,00	0,00	0,00
777	Rec... subv inv transférées cpte résult	224 963,00	0,00	0,00	0,00	0,00
7817	Rep. prov. dépréc. actifs circulants	0,00	0,00	0,00	0,00	0,00
043	Opérations ordre intérieur de la section (5) (8)	0,00	0,00	0,00	0,00	0,00
<b>Total des recettes d'ordre</b>		<b>541 820,00</b>	<b>0,00</b>	<b>0,00</b>	<b>0,00</b>	<b>0,00</b>

#### Détail du calcul de la taxe départementale de publicité foncière pour les collectivités dites « surfiscalisées » (compte 73121) (9)

Montant brut	0,00
Compensation	0,00
Montant net	0,00

**Détail du calcul des ICNE au compte 7622 (10)**

Montant des ICNE de l'exercice	0,00
Montant des ICNE de l'exercice N-1	0,00
= Différence ICNE N – ICNE N-1	0,00

(1) Détailler les articles utilisés conformément au plan de comptes.

(2) Voir état I-B pour le contenu du budget de l'exercice.

(3) La colonne RAR n'est à renseigner qu'en l'absence de reprise anticipée lors du vote du budget primitif.

(4) Hors recettes imputées aux chapitres 016 et 017.

(5) Cf. définitions du chapitre des opérations d'ordre (RF 042 = DI 040) (RF 043 = DF 043).

(6) Aucune prévision budgétaire ne doit figurer aux articles 775 et 776 (cf. chapitre 024 « produit des cessions d'immobilisations »).

(7) Les comptes 78 peuvent figurer dans le détail du chapitre si la collectivité a opté pour le régime des provisions budgétaires, conformément aux dispositions législatives et réglementaires applicables.

(8) Ce chapitre est destiné à retracer les opérations particulières telles que les opérations de stocks ou liées à la tenue d'un inventaire permanent simplifié.

(9) Destiné à retracer le prélèvement de la part non départementale de la taxe.

(10) Si le montant des ICNE de l'exercice est inférieur au montant de l'exercice N-1, le montant du compte 7622 sera négatif.



## IV – ANNEXES

## A – PRESENTATION CROISEE – SECTION D'INVESTISSEMENT – VUE D'ENSEMBLE

Chapitre nature	Libellé	01 Opérations non ventilables	0 Services généraux (hors 01 et Gestion des fonds européens)	0-5 Gestion des fonds européens	1 Sécurité	2 Enseign., formation prof., apprentissage	3 Cult., vie soc., jeun., sports, loisirs	4 Santé et action sociale (hors RSA)	4-4 RSA
<b>DEPENSES</b>		<b>1 256 803,08</b>	<b>0,00</b>	<b>0,00</b>	<b>0,00</b>	<b>0,00</b>	<b>0,00</b>	<b>0,00</b>	<b>0,00</b>
10	Dotations, fonds divers et réserves	0,00	0,00	0,00	0,00	0,00	0,00	0,00	0,00
13	Subventions d'investissement	0,00	0,00	0,00	0,00	0,00	0,00	0,00	0,00
16	Emprunts et dettes assimilées	1 165 000,00	0,00	0,00	0,00	0,00	0,00	0,00	0,00
18	Cpte de liaison : affectation (BA,régie)	0,00	0,00	0,00	0,00	0,00	0,00	0,00	0,00
20	Immobilisations incorporelles (sauf 204)	0,00	0,00	0,00	0,00	0,00	0,00	0,00	0,00
204	Subventions d'équipement versées	0,00	0,00	0,00	0,00	0,00	0,00	0,00	0,00
21	Immobilisations corporelles	66 803,08	0,00	0,00	0,00	0,00	0,00	0,00	0,00
22	Immobilisations reçues en affectation	0,00	0,00	0,00	0,00	0,00	0,00	0,00	0,00
23	Immobilisations en cours (sauf 2324)	25 000,00	0,00	0,00	0,00	0,00	0,00	0,00	0,00
26	Participations et créances rattachées	0,00	0,00	0,00	0,00	0,00	0,00	0,00	0,00
27	Autres immobilisations financières	0,00	0,00	0,00	0,00	0,00	0,00	0,00	0,00
45	Opérations pour compte de tiers	0,00	0,00	0,00	0,00	0,00	0,00	0,00	0,00
<b>RECETTES</b>		<b>1 045 747,65</b>	<b>0,00</b>	<b>0,00</b>	<b>0,00</b>	<b>0,00</b>	<b>0,00</b>	<b>0,00</b>	<b>0,00</b>
024	Produits des cessions d'immobilisations	0,00	0,00	0,00	0,00	0,00	0,00	0,00	0,00
10	Dotations, fonds divers et réserves	720 034,65	0,00	0,00	0,00	0,00	0,00	0,00	0,00
13	Subventions d'investissement	0,00	0,00	0,00	0,00	0,00	0,00	0,00	0,00
16	Emprunts et dettes assimilées	300 713,00	0,00	0,00	0,00	0,00	0,00	0,00	0,00
18	Cpte de liaison : affectation (BA,régie)	0,00	0,00	0,00	0,00	0,00	0,00	0,00	0,00
20	Immobilisations incorporelles (sauf 204)	0,00	0,00	0,00	0,00	0,00	0,00	0,00	0,00
204	Subventions d'équipement versées	0,00	0,00	0,00	0,00	0,00	0,00	0,00	0,00
21	Immobilisations corporelles	25 000,00	0,00	0,00	0,00	0,00	0,00	0,00	0,00
22	Immobilisations reçues en affectation	0,00	0,00	0,00	0,00	0,00	0,00	0,00	0,00
23	Immobilisations en cours (sauf 2324)	0,00	0,00	0,00	0,00	0,00	0,00	0,00	0,00
26	Participations et créances rattachées	0,00	0,00	0,00	0,00	0,00	0,00	0,00	0,00
27	Autres immobilisations financières	0,00	0,00	0,00	0,00	0,00	0,00	0,00	0,00
45	Opérations pour compte de tiers	0,00	0,00	0,00	0,00	0,00	0,00	0,00	0,00

## IV – ANNEXES

## A – PRESENTATION CROISEE – SECTION D'INVESTISSEMENT – VUE D'ENSEMBLE (suite)

IV

A1

Chapitre nature	Libellé	5 Aménagement des territoires et habitat	6 Action économique	7 Environnement	8 Transports	9 Fonction en réserve	TOTAL
<b>DEPENSES</b>		<b>0,00</b>	<b>343 102,00</b>	<b>0,00</b>	<b>0,00</b>		<b>1 599 905,08</b>
10	Dotations, fonds divers et réserves	0,00	0,00	0,00	0,00		0,00
13	Subventions d'investissement	0,00	0,00	0,00	0,00		0,00
16	Emprunts et dettes assimilées	0,00	32 000,00	0,00	0,00		1 197 000,00
18	Cpte de liaison : affectation (BA,régie)	0,00	0,00	0,00	0,00		0,00
20	Immobilisations incorporelles (sauf 204)	0,00	0,00	0,00	0,00		0,00
204	Subventions d'équipement versées	0,00	0,00	0,00	0,00		0,00
21	Immobilisations corporelles	0,00	311 102,00	0,00	0,00		377 905,08
22	Immobilisations reçues en affectation	0,00	0,00	0,00	0,00		0,00
23	Immobilisations en cours (sauf 2324)	0,00	0,00	0,00	0,00		25 000,00
26	Participations et créances rattachées	0,00	0,00	0,00	0,00		0,00
27	Autres immobilisations financières	0,00	0,00	0,00	0,00		0,00
45	Opérations pour compte de tiers	0,00	0,00	0,00	0,00		0,00
<b>RECETTES</b>		<b>0,00</b>	<b>32 000,00</b>	<b>0,00</b>	<b>0,00</b>		<b>1 077 747,65</b>
024	Produits des cessions d'immobilisations	0,00	0,00	0,00	0,00		0,00
10	Dotations, fonds divers et réserves	0,00	0,00	0,00	0,00		720 034,65
13	Subventions d'investissement	0,00	0,00	0,00	0,00		0,00
16	Emprunts et dettes assimilées	0,00	32 000,00	0,00	0,00		332 713,00
18	Cpte de liaison : affectation (BA,régie)	0,00	0,00	0,00	0,00		0,00
20	Immobilisations incorporelles (sauf 204)	0,00	0,00	0,00	0,00		0,00
204	Subventions d'équipement versées	0,00	0,00	0,00	0,00		0,00
21	Immobilisations corporelles	0,00	0,00	0,00	0,00		25 000,00
22	Immobilisations reçues en affectation	0,00	0,00	0,00	0,00		0,00
23	Immobilisations en cours (sauf 2324)	0,00	0,00	0,00	0,00		0,00
26	Participations et créances rattachées	0,00	0,00	0,00	0,00		0,00
27	Autres immobilisations financières	0,00	0,00	0,00	0,00		0,00
45	Opérations pour compte de tiers	0,00	0,00	0,00	0,00		0,00



## IV – ANNEXES

## A – PRESENTATION CROISEE – SECTION D'INVESTISSEMENT – PRESENTATION DETAILLEE

## 01 – OPERATIONS NON VENTILABLES

Article / compte nature (1)	Libellé	01 Opérations non ventilables
<b>DEPENSES</b>		<b>1 256 803,08</b>
164	Emprunts auprès des états financiers	1 165 000,00
215	Installat°, matériel, outillage techniq.	66 803,08
238	Avances commandés immo corporelles	25 000,00
<b>RECETTES</b>		<b>1 045 747,65</b>
106	Réserves	720 034,65
164	Emprunts auprès des états financiers	300 713,00
215	Installat°, matériel, outillage techniq.	25 000,00

(1) Détailler les comptes à trois chiffres.



IV

AT.500

**IV – ANNEXES**

**A – PRESENTATION CROISEE – SECTION D'INVESTISSEMENT – PRESENTATION DETAILLEE**

**FONCTION 0 – Services généraux**

Article / compte nature (1)	Libellé	02 Administration générale							
		020 Admin. générale de la collectivité	021 Personnel non ventilé	022 Information, communication, publicité	023 Fêtes et cérémonies	024 Aide aux associations	025 Cimetières et pompes funèbres	026 Administration générale de l'Etat	028 Autres moyens généraux
	<b>DEPENSES</b>	0,00	0,00	0,00	0,00	0,00	0,00	0,00	0,00
	<b>RECETTES</b>	0,00	0,00	0,00	0,00	0,00	0,00	0,00	0,00

(1) Détailler les comptes à trois chiffres.

**IV – ANNEXES**

**A – PRESENTATION CROISEE – SECTION D'INVESTISSEMENT – PRESENTATION DETAILLEE**

**IV**

**A1.900**

**FONCTION 0 – Services généraux (suite 1)**

Article / compte nature (1)	Libellé	03 Conseils						
		031 Assemblée délibérante	032 Conseil éco.,social région./Conseil dév.	033 Conseil cult., édu., env.	034 Conseil éco.,soc.,environ.,culture,éduc.		035 Conseil de territoire	038 Autres instances
					0341 Section éco., sociale et environnem.	0342 Section culture, éducation et sports		
	<b>DEPENSES</b>	0,00	0,00	0,00	0,00	0,00	0,00	
	<b>RECETTES</b>	0,00	0,00	0,00	0,00	0,00	0,00	

(1) Détailler les comptes à trois chiffres.

**IV – ANNEXES**

**A – PRESENTATION CROISEE – SECTION D’INVESTISSEMENT – PRESENTATION DETAILLEE**

**IV**

**A1.900**

**FONCTION 0 – Services généraux (suite 2)**

Article / compte nature (1)	Libellé	04 Coop.décent.,act° interrég.,eur.,intern.					TOTAL DU CHAPITRE
		041 Action relevant de la subvention globale	042 Actions interrégionales	043 Actions européennes	044 Aide publique au développement	048 Autres actions	
	<b>DEPENSES</b>	<b>0,00</b>	<b>0,00</b>	<b>0,00</b>	<b>0,00</b>	<b>0,00</b>	<b>0,00</b>
	<b>RECETTES</b>	<b>0,00</b>	<b>0,00</b>	<b>0,00</b>	<b>0,00</b>	<b>0,00</b>	<b>0,00</b>

(1) Détailler les comptes à trois chiffres.

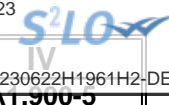

**IV – ANNEXES**

**A – PRESENTATION CROISEE – SECTION D’INVESTISSEMENT – PRESENTATION DETAILLEE**

**FONCTION 0-5 – Gestion des fonds européens**

Article / compte nature (1)	Libellé	051 FSE	052 FEDER	058 Autres		TOTAL DU CHAPITRE
				0580 FEADER	0581 FEAMP	
	DEPENSES	0,00	0,00	0,00	0,00	0,00
	RECETTES	0,00	0,00	0,00	0,00	0,00

(1) Détailler les comptes à trois chiffres.

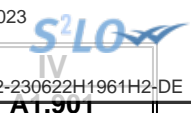

**IV – ANNEXES**

**A – PRESENTATION CROISEE – SECTION D’INVESTISSEMENT – PRESENTATION DETAILLEE**

**FONCTION 1 – Sécurité**

Article / compte nature (1)	Libellé	10 Services communs	11 Police, sécurité, justice	12 Incendie et secours	13 Hygiène et salubrité publique	18 Autres interv. protect. personnes, biens	TOTAL DU CHAPITRE
	<b>DEPENSES</b>	<b>0,00</b>	<b>0,00</b>	<b>0,00</b>	<b>0,00</b>	<b>0,00</b>	<b>0,00</b>
	<b>RECETTES</b>	<b>0,00</b>	<b>0,00</b>	<b>0,00</b>	<b>0,00</b>	<b>0,00</b>	<b>0,00</b>

(1) Détailler les comptes à trois chiffres.



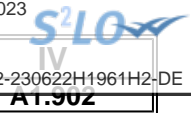

**IV – ANNEXES**

**A – PRESENTATION CROISEE – SECTION D’INVESTISSEMENT – PRESENTATION DETAILLEE**

**FONCTION 2 – Enseignement, formation professionnelle et apprentissage**

Article / compte nature (1)	Libellé	20 Services communs	21 Enseignement du premier degré			22 Enseignement du second degré		
			211 Ecoles maternelles	212 Ecoles primaires	213 Classes regroupées	221 Collèges	222 Lycées publics	223 Lycées privés
	DEPENSES	0,00	0,00	0,00	0,00	0,00	0,00	0,00
	RECETTES	0,00	0,00	0,00	0,00	0,00	0,00	0,00

(1) Détailler les comptes à trois chiffres.

**IV – ANNEXES**

**A – PRESENTATION CROISEE – SECTION D'INVESTISSEMENT – PRESENTATION DETAILLEE**

**IV**

**A1.902**

**FONCTION 2 – Enseignement, formation professionnelle et apprentissage (suite 1)**

Article / compte nature (1)	Libellé	23 Enseignement supérieur	24 Cités scolaires	25 Formation professionnelle						26 Apprentissage	27 Formation sanitaire et sociale
				251 Insertion sociale et professionnelle	252 Formation professionnalisante personnes	253 Formation certifiante des personnes	254 Formation des actifs occupés	255 Rémunération des stagiaires	256 Autres		
	<b>DEPENSES</b>	<b>0,00</b>	<b>0,00</b>	<b>0,00</b>	<b>0,00</b>	<b>0,00</b>	<b>0,00</b>	<b>0,00</b>	<b>0,00</b>	<b>0,00</b>	<b>0,00</b>
	<b>RECETTES</b>	<b>0,00</b>	<b>0,00</b>	<b>0,00</b>	<b>0,00</b>	<b>0,00</b>	<b>0,00</b>	<b>0,00</b>	<b>0,00</b>	<b>0,00</b>	<b>0,00</b>

(1) Détailler les comptes à trois chiffres.

**IV – ANNEXES**

**A – PRESENTATION CROISEE – SECTION D’INVESTISSEMENT – PRESENTATION DETAILLEE**

**IV**

**A1.902**

**FONCTION 2 – Enseignement, formation professionnelle et apprentissage (suite 2)**

Article / compte nature (1)	Libellé	28 Autres services périscolaires et annexes				29 Sécurité	TOTAL DU CHAPITRE
		281 Hébergement et restauration scolaires	282 Sport scolaire	283 Médecine scolaire	284 Classes de découverte		
	<b>DEPENSES</b>	0,00	0,00	0,00	0,00	0,00	0,00
	<b>RECETTES</b>	0,00	0,00	0,00	0,00	0,00	0,00

(1) Détailler les comptes à trois chiffres.



IV

AT.503

**IV – ANNEXES**

**A – PRESENTATION CROISEE – SECTION D'INVESTISSEMENT – PRESENTATION DETAILLEE**

**FONCTION 3 – Culture, vie sociale, jeunesse, sports et loisirs**

Article / compte nature (1)	Libellé	30 Services communs	31 Culture							
			311 Activités artist.,actions et manif.cult.	312 Patrimoine	313 Bibliothèques, médiathèques	314 Musées	315 Services d'archives	316 Théâtres et spectacles vivants	317 Cinémas et autres salles de spectacles	318 Archéologie préventive
DEPENSES		0,00	0,00	0,00	0,00	0,00	0,00	0,00	0,00	0,00
RECETTES		0,00	0,00	0,00	0,00	0,00	0,00	0,00	0,00	0,00

(1) Détailler les comptes à trois chiffres.



**IV – ANNEXES**

**A – PRESENTATION CROISEE – SECTION D'INVESTISSEMENT – PRESENTATION DETAILLEE**

**IV**

**A1.903**

**FONCTION 3 – Culture, vie sociale, jeunesse, sports et loisirs (suite 1)**

Article / compte nature (1)	Libellé	32 Sports (autres que scolaires)					
		321 Salles de sport, gymnases	322 Stades	323 Piscines	324 Centres de formation sportifs	325 Autres équipements sportifs ou loisirs	326 Manifestations sportives
	<b>DEPENSES</b>	0,00	0,00	0,00	0,00	0,00	0,00
	<b>RECETTES</b>	0,00	0,00	0,00	0,00	0,00	0,00

(1) Détailler les comptes à trois chiffres.

**IV – ANNEXES**

**A – PRESENTATION CROISEE – SECTION D'INVESTISSEMENT – PRESENTATION DETAILLEE**

**IV**

**A1.903**

**FONCTION 3 – Culture, vie sociale, jeunesse, sports et loisirs (suite 2)**

Article / compte nature (1)	Libellé	33 Jeunesse (action socio-éduc.) et loisirs			34 Vie sociale et citoyenne		39 Sécurité	TOTAL DU CHAPITRE
		331 Centres de loisirs	332 Colonies de vacances	338 Autres activités pour les jeunes	341 Egalité entre les femmes et les hommes	348 Autres		
	<b>DEPENSES</b>	0,00	0,00	0,00	0,00	0,00	0,00	
	<b>RECETTES</b>	0,00	0,00	0,00	0,00	0,00	0,00	

(1) Détailler les comptes à trois chiffres.

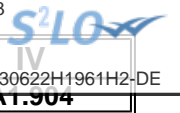

**IV – ANNEXES**

**A – PRESENTATION CROISEE – SECTION D’INVESTISSEMENT – PRESENTATION DETAILLEE**

**FONCTION 4 – Santé et action sociale (hors RSA)**

Article / compte nature (1)	Libellé	41 Santé					
		410 Services communs	411 PMI et planification familiale	412 Prévention et éducation pour la santé	413 Sécurité alimentaire	414 Dispensaires et autres éta sanitaires	418 Autres actions
	<b>DEPENSES</b>	0,00	0,00	0,00	0,00	0,00	0,00
	<b>RECETTES</b>	0,00	0,00	0,00	0,00	0,00	0,00

(1) Détailler les comptes à trois chiffres.

**IV – ANNEXES**

**A – PRESENTATION CROISEE – SECTION D'INVESTISSEMENT – PRESENTATION DETAILLEE**

**IV**

**A1.904**

**FONCTION 4 – Santé et action sociale (hors RSA) (suite 1)**

Article / compte nature (1)	Libellé	42 Action sociale							
		420 Services communs	421 Famille et enfance				422 Petite enfance		
			4211 Actions en faveur de la maternité	4212 Aides à la famille	4213 Aides sociales à l'enfance	4214 Adolescence	4221 Crèches et garderies	4222 Multi accueil	4228 Autres actions pour la petite enfance
DEPENSES	0,00	0,00	0,00	0,00	0,00	0,00	0,00	0,00	
RECETTES	0,00	0,00	0,00	0,00	0,00	0,00	0,00	0,00	

(1) Détailler les comptes à trois chiffres.



**IV – ANNEXES**

**A – PRESENTATION CROISEE – SECTION D'INVESTISSEMENT – PRESENTATION DETAILLEE**

**IV**

**A1.904**

**FONCTION 4 – Santé et action sociale (hors RSA) (suite 2)**

Article / compte nature (1)	Libellé	42 Action sociale						TOTAL DU CHAPITRE
		423 Personnes âgées			424 Personnes en difficulté	425 Personnes handicapées	428 Autres interventions sociales	
		4231 Forfait autonomie	4232 Autres actions de prévention	4238 Autres actions pour les personnes âgées				
	<b>DEPENSES</b>	0,00	0,00	0,00	0,00	0,00	0,00	0,00
	<b>RECETTES</b>	0,00	0,00	0,00	0,00	0,00	0,00	0,00

(1) Détailler les comptes à trois chiffres.

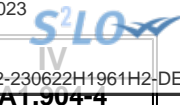

**IV – ANNEXES**

**A – PRESENTATION CROISEE – SECTION D'INVESTISSEMENT – PRESENTATION DETAILLEE**

**FONCTION 4-4 – RSA**

Article / compte nature (1)	Libellé	441 Insertion sociale	442 Santé	443 Logement	444 Insertion professionnelle	445 Evaluation des dépenses engagées	446 Dépenses de structure	447 RSA allocations	448 Autres dépenses au titre du RSA	TOTAL DU CHAPITRE
	<b>DEPENSES</b>	0,00	0,00	0,00	0,00	0,00	0,00	0,00	0,00	0,00
	<b>RECETTES</b>	0,00	0,00	0,00	0,00	0,00	0,00	0,00	0,00	0,00

(1) Détailler les comptes à trois chiffres.

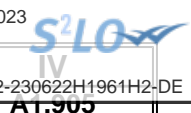

**IV – ANNEXES**

**A – PRESENTATION CROISEE – SECTION D'INVESTISSEMENT – PRESENTATION DETAILLEE**

**FONCTION 5 – Aménagement des territoires et habitat**

Article / compte nature (1)	Libellé	50 Services communs	51 Aménagement et services urbains						
			510 Services communs	511 Espaces verts urbains	512 Eclairage public	513 Art public	514 Electrification	515 Opérations d'aménagement	518 Autres actions d'aménagement urbain
	<b>DEPENSES</b>	0,00	0,00	0,00	0,00	0,00	0,00	0,00	0,00
	<b>RECETTES</b>	0,00	0,00	0,00	0,00	0,00	0,00	0,00	0,00

(1) Détailler les comptes à trois chiffres.

**IV – ANNEXES**

**A – PRESENTATION CROISEE – SECTION D'INVESTISSEMENT – PRESENTATION DETAILLEE**

**IV**

**A1.905**

**FONCTION 5 – Aménagement des territoires et habitat (suite 1)**

Article / compte nature (1)	Libellé	52 Politique de la ville	53 Agglomérations et villes moyennes	54 Espace rural et autres espaces de dév.	55 Habitat (Logement)				
					551 Parc privé de la collectivité	552 Aide au secteur locatif	553 Aide à l'accession à la propriété	554 Aire d'accueil des gens du voyage	555 Logement social
	DEPENSES	0,00	0,00	0,00	0,00	0,00	0,00	0,00	0,00
	RECETTES	0,00	0,00	0,00	0,00	0,00	0,00	0,00	0,00

(1) Détailler les comptes à trois chiffres.

**IV – ANNEXES**

**A – PRESENTATION CROISEE – SECTION D'INVESTISSEMENT – PRESENTATION DETAILLEE**

**IV**

**A1.905**

**FONCTION 5 – Aménagement des territoires et habitat (suite 2)**

Article / compte nature (1)	Libellé	56 Actions en faveur du littoral	57 Techno. de l'information et de la comm.	58 Autres actions		59 Sécurité	TOTAL DU CHAPITRE
				581 Réserves Foncières	588 Autres actions d'aménagement		
	<b>DEPENSES</b>	<b>0,00</b>	<b>0,00</b>	<b>0,00</b>	<b>0,00</b>	<b>0,00</b>	<b>0,00</b>
	<b>RECETTES</b>	<b>0,00</b>	<b>0,00</b>	<b>0,00</b>	<b>0,00</b>	<b>0,00</b>	<b>0,00</b>

(1) Détailler les comptes à trois chiffres.

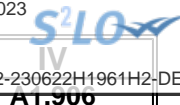

**IV – ANNEXES**

**A – PRESENTATION CROISEE – SECTION D'INVESTISSEMENT – PRESENTATION DETAILLEE**

**FONCTION 6 – Action économique**

Article / compte nature (1)	Libellé	60 Services communs	61 Interventions économiques transversales	62 Structure d'animation et de dév. éco.	63 Actions sectorielles			
					631 Agriculture, pêche et agro-alimentaire		632 Industrie, commerce et artisanat	633 Développement touristique
					6311 Laboratoire	6312 Autres		
<b>DEPENSES</b>		<b>0,00</b>	<b>0,00</b>	<b>343 102,00</b>	<b>0,00</b>	<b>0,00</b>	<b>0,00</b>	<b>0,00</b>
165	Dépôts et cautionnements reçus	0,00	0,00	32 000,00	0,00	0,00	0,00	0,00
213	Constructions	0,00	0,00	260 000,00	0,00	0,00	0,00	0,00
218	Autres immobilisations corporelles	0,00	0,00	51 102,00	0,00	0,00	0,00	0,00
<b>RECETTES</b>		<b>0,00</b>	<b>0,00</b>	<b>32 000,00</b>	<b>0,00</b>	<b>0,00</b>	<b>0,00</b>	<b>0,00</b>
165	Dépôts et cautionnements reçus	0,00	0,00	32 000,00	0,00	0,00	0,00	0,00

(1) Détailler les comptes à trois chiffres.

## IV – ANNEXES

## A – PRESENTATION CROISEE – SECTION D'INVESTISSEMENT – PRESENTATION DETAILLEE

IV

A1.906

## FONCTION 6 – Action économique (suite)

Article / compte nature (1)	Libellé	64 Rayonnement, attractivité du territoire	65 Insertion éco. et éco.sociale, solidaire	66 Maintien et dév. des services publics	67 Recherche et innovation	68 Autres actions	TOTAL DU CHAPITRE
<b>DEPENSES</b>		<b>0,00</b>	<b>0,00</b>	<b>0,00</b>	<b>0,00</b>	<b>0,00</b>	<b>343 102,00</b>
165	Dépôts et cautionnements reçus	0,00	0,00	0,00	0,00	0,00	32 000,00
213	Constructions	0,00	0,00	0,00	0,00	0,00	260 000,00
218	Autres immobilisations corporelles	0,00	0,00	0,00	0,00	0,00	51 102,00
<b>RECETTES</b>		<b>0,00</b>	<b>0,00</b>	<b>0,00</b>	<b>0,00</b>	<b>0,00</b>	<b>32 000,00</b>
165	Dépôts et cautionnements reçus	0,00	0,00	0,00	0,00	0,00	32 000,00

(1) Détailler les comptes à trois chiffres.

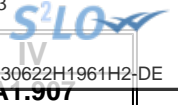

**IV – ANNEXES**

**A – PRESENTATION CROISEE – SECTION D’INVESTISSEMENT – PRESENTATION DETAILLEE**

**FONCTION 7 – Environnement**

Article / compte nature (1)	Libellé	70 Services communs	71 Actions transversales	72 Actions déchets et propreté urbaine					
				720 Services communs collecte et propreté	721 Collecte et traitement des déchets			722 Propreté urbaine	
					7211 Actions prévention et sensibilisation	7212 Collecte des déchets	7213 Tri, valorisation, traitement déchets	7221 Actions prévention et sensibilisation	7222 Action propreté urbaine et nettoiemnt
	<b>DEPENSES</b>	0,00	0,00	0,00	0,00	0,00	0,00	0,00	0,00
	<b>RECETTES</b>	0,00	0,00	0,00	0,00	0,00	0,00	0,00	0,00

(1) Détailler les comptes à trois chiffres.



**IV – ANNEXES**

**A – PRESENTATION CROISEE – SECTION D'INVESTISSEMENT – PRESENTATION DETAILLEE**

**IV**

**A1.907**

**FONCTION 7 – Environnement (suite 1)**

Article / compte nature (1)	Libellé	73 Actions en matière de gestion des eaux					74 Politique de l'air
		731 Politique de l'eau	732 Eau potable	733 Assainissement	734 Eaux pluviales	735 Lutte contre les inondations	
	<b>DEPENSES</b>	<b>0,00</b>	<b>0,00</b>	<b>0,00</b>	<b>0,00</b>	<b>0,00</b>	<b>0,00</b>
	<b>RECETTES</b>	<b>0,00</b>	<b>0,00</b>	<b>0,00</b>	<b>0,00</b>	<b>0,00</b>	<b>0,00</b>

(1) Détailler les comptes à trois chiffres.

**IV – ANNEXES**

**A – PRESENTATION CROISEE – SECTION D'INVESTISSEMENT – PRESENTATION DETAILLEE**

**IV**

**A1.907**

**FONCTION 7 – Environnement (suite 2)**

Article / compte nature (1)	Libellé	75 Politique de l'énergie				76 Préserv. patrim. naturel,risques techno.	77 Environnement infrastructures transports	78 Autres actions	TOTAL DU CHAPITRE
		751 Réseaux de chaleur et de froid	752 Energie photovoltaïque	753 Energie éolienne	754 Energie hydraulique				
	<b>DEPENSES</b>	0,00	0,00	0,00	0,00	0,00	0,00	0,00	0,00
	<b>RECETTES</b>	0,00	0,00	0,00	0,00	0,00	0,00	0,00	0,00

(1) Détailler les comptes à trois chiffres.

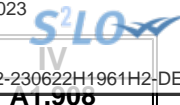

**IV – ANNEXES**

**A – PRESENTATION CROISEE – SECTION D’INVESTISSEMENT – PRESENTATION DETAILLEE**

**FONCTION 8 – Transports**

Article / compte nature (1)	Libellé	80 Services communs	81 Transports scolaires	82 Transports publics de voyageurs						
				820 Services communs	821 Transport sur route	822 Transport ferroviaire	823 Transport fluvial	824 Transport maritime	825 Transport aérien	828 Autres transports
	<b>DEPENSES</b>	0,00	0,00	0,00	0,00	0,00	0,00	0,00	0,00	0,00
	<b>RECETTES</b>	0,00	0,00	0,00	0,00	0,00	0,00	0,00	0,00	0,00

(1) Détailler les comptes à trois chiffres.

**IV – ANNEXES**

**A – PRESENTATION CROISEE – SECTION D'INVESTISSEMENT – PRESENTATION DETAILLEE**

**IV**

**A1.908**

**FONCTION 8 – Transports (suite 1)**

Article / compte nature (1)	Libellé	83						
		Transports de marchandises						
		830 Services communs	831 Fret routier	832 Fret ferroviaire	833 Fret fluvial	834 Fret maritime	835 Fret aérien	838 Autres transports
	<b>DEPENSES</b>	0,00	0,00	0,00	0,00	0,00	0,00	0,00
	<b>RECETTES</b>	0,00	0,00	0,00	0,00	0,00	0,00	0,00

(1) Détailler les comptes à trois chiffres.

**IV – ANNEXES**

**A – PRESENTATION CROISEE – SECTION D’INVESTISSEMENT – PRESENTATION DETAILLEE**

**IV**

**A1.908**

**FONCTION 8 – Transports (suite 2)**

Article / compte nature (1)	Libellé	84 Voirie							
		841 Voirie nationale	842 Voirie régionale	843 Voirie départementale	844 Voirie métropolitaine	845 Voirie communale	846 Viabilité hivernale et aléas climatiques	847 Equipements de voirie	849 Sécurité routière
	<b>DEPENSES</b>	0,00	0,00	0,00	0,00	0,00	0,00	0,00	0,00
	<b>RECETTES</b>	0,00	0,00	0,00	0,00	0,00	0,00	0,00	0,00

(1) Détailler les comptes à trois chiffres.

## IV – ANNEXES

## A – PRESENTATION CROISEE – SECTION D'INVESTISSEMENT – PRESENTATION DETAILLEE

IV

A1.908

## FONCTION 8 – Transports (suite 3)

Article / compte nature (1)	Libellé	85 Infrastructures					86 Liaisons multimodales	87 Circulations douces	89 Sécurité	TOTAL DU CHAPITRE
		851 Gares, autres infrastructures routières	852 Gares et autres infrastructures ferrov.	853 Haltes, autres infrastructures fluviales	854 Ports, autres infrastructures portuaires	855 Aéroports et autres infrastructures				
DEPENSES		0,00	0,00	0,00	0,00	0,00	0,00	0,00	0,00	
RECETTES		0,00	0,00	0,00	0,00	0,00	0,00	0,00	0,00	

(1) Détailler les comptes à trois chiffres.

## IV – ANNEXES

## A – PRESENTATION CROISEE – SECTION DE FONCTIONNEMENT – VUE D'ENSEMBLE

Chapitre nature	Libellé	01 Opérations non ventilables	0 Services généraux (hors 01 et Gestion des fonds européens)	0-5 Gestion des fonds européens	1 Sécurité	2 Enseign., formation prof., apprentissage	3 Cult., vie soc., jeun., sports, loisirs	4 Santé et action sociale (hors APA et RSA / Régularisation de RMI)	4-3 APA
<b>DEPENSES</b>		<b>553 910,00</b>	<b>0,00</b>	<b>0,00</b>	<b>0,00</b>	<b>0,00</b>	<b>0,00</b>	<b>0,00</b>	<b>0,00</b>
011	Charges à caractère général	0,00	0,00	0,00	0,00	0,00	0,00	0,00	0,00
012	Charges de personnel et frais assimilés	0,00	0,00	0,00	0,00	0,00	0,00	0,00	0,00
014	Atténuations de produits	0,00	0,00	0,00	0,00	0,00	0,00	0,00	0,00
65	Autres charges de gestion courante	5,00	0,00	0,00	0,00	0,00	0,00	0,00	0,00
6586	Frais fonctionnement des groupes d'élus	0,00	0,00	0,00	0,00	0,00	0,00	0,00	0,00
66	Charges financières	553 905,00	0,00	0,00	0,00	0,00	0,00	0,00	0,00
67	Charges spécifiques	0,00	0,00	0,00	0,00	0,00	0,00	0,00	0,00
68	Dotations aux provisions, dépréciations	0,00	0,00	0,00	0,00	0,00	0,00	0,00	0,00
<b>RECETTES</b>		<b>5,00</b>	<b>0,00</b>	<b>0,00</b>	<b>0,00</b>	<b>0,00</b>	<b>0,00</b>	<b>0,00</b>	<b>0,00</b>
013	Atténuations de charges	0,00	0,00	0,00	0,00	0,00	0,00	0,00	0,00
70	Prod. services, domaine, ventes diverses	0,00	0,00	0,00	0,00	0,00	0,00	0,00	0,00
73	Impôts et taxes	0,00	0,00	0,00	0,00	0,00	0,00	0,00	0,00
731	Fiscalité locale	0,00	0,00	0,00	0,00	0,00	0,00	0,00	0,00
74	Dotations et participations	0,00	0,00	0,00	0,00	0,00	0,00	0,00	0,00
75	Autres produits de gestion courante	5,00	0,00	0,00	0,00	0,00	0,00	0,00	0,00
76	Produits financiers	0,00	0,00	0,00	0,00	0,00	0,00	0,00	0,00
77	Produits spécifiques	0,00	0,00	0,00	0,00	0,00	0,00	0,00	0,00
78	Reprises amort., dépréciations, prov.	0,00	0,00	0,00	0,00	0,00	0,00	0,00	0,00

## IV – ANNEXES

## A – PRESENTATION CROISEE – SECTION DE FONCTIONNEMENT – VUE D'ENSEMBLE (suite)

IV

A2

Chapitre nature	Libellé	4-4 RSA / Régularisation de RMI	5 Aménagement des territoires et habitat	6 Action économique	7 Environnement	8 Transports	9 Fonction en réserve	TOTAL
<b>DEPENSES</b>		<b>0,00</b>	<b>0,00</b>	<b>1 751 206,00</b>	<b>0,00</b>	<b>0,00</b>		<b>2 305 116,00</b>
011	Charges à caractère général	0,00	0,00	1 732 206,00	0,00	0,00		1 732 206,00
012	Charges de personnel et frais assimilés	0,00	0,00	0,00	0,00	0,00		0,00
014	Atténuations de produits	0,00	0,00	0,00	0,00	0,00		0,00
65	Autres charges de gestion courante	0,00	0,00	17 500,00	0,00	0,00		17 505,00
6586	Frais fonctionnement des groupes d'élus	0,00	0,00	0,00	0,00	0,00		0,00
66	Charges financières	0,00	0,00	0,00	0,00	0,00		553 905,00
67	Charges spécifiques	0,00	0,00	1 500,00	0,00	0,00		1 500,00
68	Dotations aux provisions, dépréciations	0,00	0,00	0,00	0,00	0,00		0,00
<b>RECETTES</b>		<b>0,00</b>	<b>0,00</b>	<b>3 474 000,00</b>	<b>0,00</b>	<b>0,00</b>		<b>3 474 005,00</b>
013	Atténuations de charges	0,00	0,00	0,00	0,00	0,00		0,00
70	Prod. services, domaine, ventes diverses	0,00	0,00	583 000,00	0,00	0,00		583 000,00
73	Impôts et taxes	0,00	0,00	0,00	0,00	0,00		0,00
731	Fiscalité locale	0,00	0,00	0,00	0,00	0,00		0,00
74	Dotations et participations	0,00	0,00	0,00	0,00	0,00		0,00
75	Autres produits de gestion courante	0,00	0,00	2 891 000,00	0,00	0,00		2 891 005,00
76	Produits financiers	0,00	0,00	0,00	0,00	0,00		0,00
77	Produits spécifiques	0,00	0,00	0,00	0,00	0,00		0,00
78	Reprises amort., dépréciations, prov.	0,00	0,00	0,00	0,00	0,00		0,00

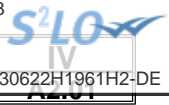

**IV – ANNEXES****A – PRESENTATION CROISEE – SECTION DE FONCTIONNEMENT – PRESENTATION DETAILLEE****01 – OPERATIONS NON VENTILABLES**

Article / compte nature (1)	Libellé	01 Opérations non ventilables
<b>DEPENSES</b>		<b>553 910,00</b>
658	Charges diverses de gestion courante	5,00
661	Charges d'intérêts	553 905,00
<b>RECETTES</b>		<b>5,00</b>
758	Produits divers de gestion courante	5,00

(1) Détailler les comptes à trois chiffres.

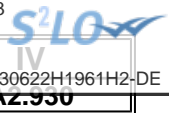

**IV – ANNEXES**

**A – PRESENTATION CROISEE – SECTION DE FONCTIONNEMENT – PRESENTATION DETAILLEE**

**FONCTION 0 – Services généraux**

Article / compte nature (1)	Libellé	02 Administration générale							
		020 Admin. générale de la collectivité	021 Personnel non ventilé	022 Information, communication, publicité	023 Fêtes et cérémonies	024 Aide aux associations	025 Cimetières et pompes funèbres	026 Administration générale de l'Etat	028 Autres moyens généraux
	<b>DEPENSES</b>	0,00	0,00	0,00	0,00	0,00	0,00	0,00	0,00
	<b>RECETTES</b>	0,00	0,00	0,00	0,00	0,00	0,00	0,00	0,00

(1) Détailler les comptes à trois chiffres.

**IV – ANNEXES**

**A – PRESENTATION CROISEE – SECTION DE FONCTIONNEMENT – PRESENTATION DETAILLEE**

**IV**

**A2.930**

**FONCTION 0 – Services généraux (suite 1)**

Article / compte nature (1)	Libellé	03 Conseils						
		031 Assemblée délibérante	032 Conseil éco.,social région./Conseil dév.	033 Conseil cult., éduc., env.	034 Conseil éco.,soc.,environ.,culture,éduc.		035 Conseil de territoire	038 Autres instances
					0341 Section éco., sociale et environnem.	0342 Section culture, éducation et sports		
	<b>DEPENSES</b>	0,00	0,00	0,00	0,00	0,00	0,00	
	<b>RECETTES</b>	0,00	0,00	0,00	0,00	0,00	0,00	

(1) Détailler les comptes à trois chiffres.



**IV – ANNEXES**

**A – PRESENTATION CROISEE – SECTION DE FONCTIONNEMENT – PRESENTATION DETAILLEE**

**IV**

**A2.930**

**FONCTION 0 – Services généraux (suite 2)**

Article / compte nature (1)	Libellé	04 Coop.décent.,act° interrég.,eur.,intern.					TOTAL DU CHAPITRE
		041 Action relevant de la subvention globale	042 Actions interrégionales	043 Actions européennes	044 Aide publique au développement	048 Autres actions	
	<b>DEPENSES</b>	<b>0,00</b>	<b>0,00</b>	<b>0,00</b>	<b>0,00</b>	<b>0,00</b>	<b>0,00</b>
	<b>RECETTES</b>	<b>0,00</b>	<b>0,00</b>	<b>0,00</b>	<b>0,00</b>	<b>0,00</b>	<b>0,00</b>

(1) Détailler les comptes à trois chiffres.

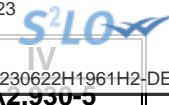

**IV – ANNEXES**

**A – PRESENTATION CROISEE – SECTION DE FONCTIONNEMENT – PRESENTATION DETAILLEE**

**FONCTION 0-5 – Gestion des fonds européens**

Article / compte nature (1)	Libellé	051 FSE	052 FEDER	058 Autres		TOTAL DU CHAPITRE
				0580 FEADER	0581 FEAMP	
	DEPENSES	0,00	0,00	0,00	0,00	0,00
	RECETTES	0,00	0,00	0,00	0,00	0,00

(1) Détailler les comptes à trois chiffres.



IV

AZ.951

**IV – ANNEXES**

**A – PRESENTATION CROISEE – SECTION DE FONCTIONNEMENT – PRESENTATION DETAILLEE**

**FONCTION 1 – Sécurité**

Article / compte nature (1)	Libellé	10 Services communs	11 Police, sécurité, justice	12 Incendie et secours	13 Hygiène et salubrité publique	18 Autres interv. protect. personnes, biens	TOTAL DU CHAPITRE
	<b>DEPENSES</b>	<b>0,00</b>	<b>0,00</b>	<b>0,00</b>	<b>0,00</b>	<b>0,00</b>	<b>0,00</b>
	<b>RECETTES</b>	<b>0,00</b>	<b>0,00</b>	<b>0,00</b>	<b>0,00</b>	<b>0,00</b>	<b>0,00</b>

(1) Détailler les comptes à trois chiffres.

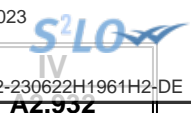

**IV – ANNEXES**

**A – PRESENTATION CROISEE – SECTION DE FONCTIONNEMENT – PRESENTATION DETAILLEE**

**FONCTION 2 – Enseignement, formation professionnelle et apprentissage**

Article / compte nature (1)	Libellé	20		21			22		
		Services communs	Services communs	Enseignement du premier degré			Enseignement du second degré		
				211 Ecoles maternelles	212 Ecoles primaires	213 Classes regroupées	221 Collèges	222 Lycées publics	223 Lycées privés
	<b>DEPENSES</b>	0,00	0,00	0,00	0,00	0,00	0,00	0,00	0,00
	<b>RECETTES</b>	0,00	0,00	0,00	0,00	0,00	0,00	0,00	0,00

(1) Détailler les comptes à trois chiffres.

**IV – ANNEXES**

**A – PRESENTATION CROISEE – SECTION DE FONCTIONNEMENT – PRESENTATION DETAILLEE**

**IV**

**A2.932**

**FONCTION 2 – Enseignement, formation professionnelle et apprentissage (suite 1)**

Article / compte nature (1)	Libellé	23 Enseignement supérieur	24 Cités scolaires	25 Formation professionnelle						26 Apprentissage	27 Formation sanitaire et sociale
				251 Insertion sociale et professionnelle	252 Formation professionnalisante personnes	253 Formation certifiante des personnes	254 Formation des actifs occupés	255 Rémunération des stagiaires	256 Autres		
	<b>DEPENSES</b>	<b>0,00</b>	<b>0,00</b>	<b>0,00</b>	<b>0,00</b>	<b>0,00</b>	<b>0,00</b>	<b>0,00</b>	<b>0,00</b>	<b>0,00</b>	<b>0,00</b>
	<b>RECETTES</b>	<b>0,00</b>	<b>0,00</b>	<b>0,00</b>	<b>0,00</b>	<b>0,00</b>	<b>0,00</b>	<b>0,00</b>	<b>0,00</b>	<b>0,00</b>	<b>0,00</b>

(1) Détailler les comptes à trois chiffres.



**IV – ANNEXES**

**A – PRESENTATION CROISEE – SECTION DE FONCTIONNEMENT – PRESENTATION DETAILLEE**

**IV**

**A2.932**

**FONCTION 2 – Enseignement, formation professionnelle et apprentissage (suite 2)**

Article / compte nature (1)	Libellé	28 Autres services périscolaires et annexes					29 Sécurité	TOTAL DU CHAPITRE
		281 Hébergement et restauration scolaires	282 Sport scolaire	283 Médecine scolaire	284 Classes de découverte	288 Autre service annexe de l'enseignement		
	<b>DEPENSES</b>	0,00	0,00	0,00	0,00	0,00	0,00	
	<b>RECETTES</b>	0,00	0,00	0,00	0,00	0,00	0,00	

(1) Détailler les comptes à trois chiffres.

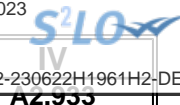

**IV – ANNEXES**

**A – PRESENTATION CROISEE – SECTION DE FONCTIONNEMENT – PRESENTATION DETAILLEE**

**FONCTION 3 – Culture, vie sociale, jeunesse, sports et loisirs**

Article / compte nature (1)	Libellé	30 Services communs	31 Culture							
			311 Activités artist.,actions et manif.cult.	312 Patrimoine	313 Bibliothèques, médiathèques	314 Musées	315 Services d'archives	316 Théâtres et spectacles vivants	317 Cinémas et autres salles de spectacles	318 Archéologie préventive
DEPENSES		0,00	0,00	0,00	0,00	0,00	0,00	0,00	0,00	0,00
RECETTES		0,00	0,00	0,00	0,00	0,00	0,00	0,00	0,00	0,00

(1) Détailler les comptes à trois chiffres.

**IV – ANNEXES**

**A – PRESENTATION CROISEE – SECTION DE FONCTIONNEMENT – PRESENTATION DETAILLEE**

**IV**

**A2.933**

**FONCTION 3 – Culture, vie sociale, jeunesse, sports et loisirs (suite 1)**

Article / compte nature (1)	Libellé	32 Sports (autres que scolaires)					326 Manifestations sportives
		321 Salles de sport, gymnases	322 Stades	323 Piscines	324 Centres de formation sportifs	325 Autres équipements sportifs ou loisirs	
	<b>DEPENSES</b>	<b>0,00</b>	<b>0,00</b>	<b>0,00</b>	<b>0,00</b>	<b>0,00</b>	<b>0,00</b>
	<b>RECETTES</b>	<b>0,00</b>	<b>0,00</b>	<b>0,00</b>	<b>0,00</b>	<b>0,00</b>	<b>0,00</b>

(1) Détailler les comptes à trois chiffres.

**IV – ANNEXES**

**A – PRESENTATION CROISEE – SECTION DE FONCTIONNEMENT – PRESENTATION DETAILLEE**

**IV**

**A2.933**

**FONCTION 3 – Culture, vie sociale, jeunesse, sports et loisirs (suite 2)**

Article / compte nature (1)	Libellé	33 Jeunesse (action socio-éduc.) et loisirs			34 Vie sociale et citoyenne		39 Sécurité	TOTAL DU CHAPITRE
		331 Centres de loisirs	332 Colonies de vacances	338 Autres activités pour les jeunes	341 Egalité entre les femmes et les hommes	348 Autres		
	<b>DEPENSES</b>	0,00	0,00	0,00	0,00	0,00	0,00	0,00
	<b>RECETTES</b>	0,00	0,00	0,00	0,00	0,00	0,00	0,00

(1) Détailler les comptes à trois chiffres.



IV

AZ.554

**IV – ANNEXES**

**A – PRESENTATION CROISEE – SECTION DE FONCTIONNEMENT – PRESENTATION DETAILLEE**

**FONCTION 4 – Santé et action sociale (hors APA et RSA/Régularisation de RMI)**

Article / compte nature (1)	Libellé	41 Santé					
		410 Services communs	411 PMI et planification familiale	412 Prévention et éducation pour la santé	413 Sécurité alimentaire	414 Dispensaires et autres éts sanitaires	418 Autres actions
	DEPENSES	0,00	0,00	0,00	0,00	0,00	0,00
	RECETTES	0,00	0,00	0,00	0,00	0,00	0,00

(1) Détailler les comptes à trois chiffres.

**IV – ANNEXES**

**A – PRESENTATION CROISEE – SECTION DE FONCTIONNEMENT – PRESENTATION DETAILLEE**

**IV**

**A2.934**

**FONCTION 4 – Santé et action sociale (hors APA et RSA/Régularisation de RMI) (suite 1)**

Article / compte nature (1)	Libellé	42 Action sociale							
		420 Services communs	421 Famille et enfance				422 Petite enfance		
			4211 Actions en faveur de la maternité	4212 Aides à la famille	4213 Aides sociales à l'enfance	4214 Adolescence	4221 Crèches et garderies	4222 Multi accueil	4228 Autres actions pour la petite enfance
	<b>DEPENSES</b>	0,00	0,00	0,00	0,00	0,00	0,00	0,00	
	<b>RECETTES</b>	0,00	0,00	0,00	0,00	0,00	0,00	0,00	

(1) Détailler les comptes à trois chiffres.

**IV – ANNEXES**

**A – PRESENTATION CROISEE – SECTION DE FONCTIONNEMENT – PRESENTATION DETAILLEE**

**IV**

**A2.934**

**FONCTION 4 – Santé et action sociale (hors APA et RSA/Régularisation de RMI) (suite 2)**

Article / compte nature (1)	Libellé	42 Action sociale					TOTAL DU CHAPITRE	
		423 Personnes âgées			424 Personnes en difficulté	425 Personnes handicapées		428 Autres interventions sociales
		4231 Forfait autonomie	4232 Autres actions de prévention	4238 Autres actions pour les personnes âgées				
	<b>DEPENSES</b>	0,00	0,00	0,00	0,00	0,00	0,00	
	<b>RECETTES</b>	0,00	0,00	0,00	0,00	0,00	0,00	

(1) Détailler les comptes à trois chiffres.

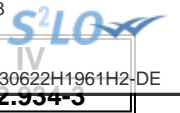

**IV – ANNEXES**

**A – PRESENTATION CROISEE – SECTION DE FONCTIONNEMENT – PRESENTATION DETAILLEE**

**FONCTION 4-3 – APA**

Article / compte nature (1)	Libellé	430 Services communs	431 APA à domicile	432 APA versée aux bénéf. en établissement	433 APA versée à l'établissement	TOTAL DU CHAPITRE
	<b>DEPENSES</b>	<b>0,00</b>	<b>0,00</b>	<b>0,00</b>	<b>0,00</b>	<b>0,00</b>
	<b>RECETTES</b>	<b>0,00</b>	<b>0,00</b>	<b>0,00</b>	<b>0,00</b>	<b>0,00</b>

(1) Détailler les comptes à trois chiffres.



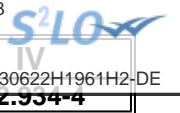

**IV – ANNEXES**

**A – PRESENTATION CROISEE – SECTION DE FONCTIONNEMENT – PRESENTATION DETAILLEE**

**FONCTION 4-4 – RSA / Régularisation de RMI**

Article / compte nature (1)	Libellé	441 Insertion sociale	442 Santé	443 Logement	444 Insertion professionnelle	445 Evaluation des dépenses engagées	446 Dépenses de structure	447 RSA allocations	448 Autres dépenses au titre du RSA	TOTAL DU CHAPITRE
	<b>DEPENSES</b>	0,00	0,00	0,00	0,00	0,00	0,00	0,00	0,00	0,00
	<b>RECETTES</b>	0,00	0,00	0,00	0,00	0,00	0,00	0,00	0,00	0,00

(1) Détailler les comptes à trois chiffres.

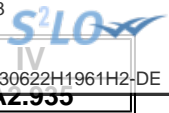

**IV – ANNEXES**

**A – PRESENTATION CROISEE – SECTION DE FONCTIONNEMENT – PRESENTATION DETAILLEE**

**FONCTION 5 – Aménagement des territoires et habitat**

Article / compte nature (1)	Libellé	50 Services communs	51 Aménagement et services urbains						
			510 Services communs	511 Espaces verts urbains	512 Eclairage public	513 Art public	514 Electrification	515 Opérations d'aménagement	518 Autres actions d'aménagement urbain
	<b>DEPENSES</b>	0,00	0,00	0,00	0,00	0,00	0,00	0,00	0,00
	<b>RECETTES</b>	0,00	0,00	0,00	0,00	0,00	0,00	0,00	0,00

(1) Détailler les comptes à trois chiffres.

**IV – ANNEXES**

**A – PRESENTATION CROISEE – SECTION DE FONCTIONNEMENT – PRESENTATION DETAILLEE**

**IV**

**A2.935**

**FONCTION 5 – Aménagement des territoires et habitat (suite 1)**

Article / compte nature (1)	Libellé	52 Politique de la ville	53 Agglomérations et villes moyennes	54 Espace rural et autres espaces de dév.	55 Habitat (Logement)				
					551 Parc privé de la collectivité	552 Aide au secteur locatif	553 Aide à l'accession à la propriété	554 Aire d'accueil des gens du voyage	555 Logement social
	<b>DEPENSES</b>	<b>0,00</b>	<b>0,00</b>	<b>0,00</b>	<b>0,00</b>	<b>0,00</b>	<b>0,00</b>	<b>0,00</b>	<b>0,00</b>
	<b>RECETTES</b>	<b>0,00</b>	<b>0,00</b>	<b>0,00</b>	<b>0,00</b>	<b>0,00</b>	<b>0,00</b>	<b>0,00</b>	<b>0,00</b>

(1) Détailler les comptes à trois chiffres.

**IV – ANNEXES**

**A – PRESENTATION CROISEE – SECTION DE FONCTIONNEMENT – PRESENTATION DETAILLEE**

**IV**

**A2.935**

**FONCTION 5 – Aménagement des territoires et habitat (suite 2)**

Article / compte nature (1)	Libellé	56 Actions en faveur du littoral	57 Techno. de l'information et de la comm.	58 Autres actions		59 Sécurité	TOTAL DU CHAPITRE
				581 Réserves Foncières	588 Autres actions d'aménagement		
	<b>DEPENSES</b>	<b>0,00</b>	<b>0,00</b>	<b>0,00</b>	<b>0,00</b>	<b>0,00</b>	<b>0,00</b>
	<b>RECETTES</b>	<b>0,00</b>	<b>0,00</b>	<b>0,00</b>	<b>0,00</b>	<b>0,00</b>	<b>0,00</b>

(1) Détailler les comptes à trois chiffres.

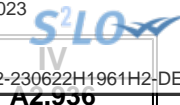

**IV – ANNEXES**

**A – PRESENTATION CROISEE – SECTION DE FONCTIONNEMENT – PRESENTATION DETAILLEE**

**FONCTION 6 – Action économique**

Article / compte nature (1)	Libellé	60 Services communs	61 Interventions économiques transversales	62 Structure d'animation et de dév. éco.	63 Actions sectorielles			
					631 Agriculture, pêche et agro-alimentaire		632 Industrie, commerce et artisanat	633 Développement touristique
					6311 Laboratoire	6312 Autres		
<b>DEPENSES</b>		<b>0,00</b>	<b>0,00</b>	<b>1 751 206,00</b>	<b>0,00</b>	<b>0,00</b>	<b>0,00</b>	<b>0,00</b>
606	Achats non stockés de matières et fourni	0,00	0,00	419 000,00	0,00	0,00	0,00	0,00
611	Contrats de prestations de services	0,00	0,00	740 000,00	0,00	0,00	0,00	0,00
613	Locations	0,00	0,00	3 656,00	0,00	0,00	0,00	0,00
615	Entretien et réparations	0,00	0,00	120 450,00	0,00	0,00	0,00	0,00
616	Primes d'assurances	0,00	0,00	11 800,00	0,00	0,00	0,00	0,00
623	Pub., publications, relations publiques	0,00	0,00	45 000,00	0,00	0,00	0,00	0,00
626	Frais postaux et frais télécommunication	0,00	0,00	18 000,00	0,00	0,00	0,00	0,00
628	Divers	0,00	0,00	137 500,00	0,00	0,00	0,00	0,00
635	Autres impôts, taxes (Admin Impôts)	0,00	0,00	236 800,00	0,00	0,00	0,00	0,00
654	Pertes sur créances irrécouvrables	0,00	0,00	2 000,00	0,00	0,00	0,00	0,00
658	Charges diverses de gestion courante	0,00	0,00	15 500,00	0,00	0,00	0,00	0,00
673	Titres annulés (sur exercices antérieurs	0,00	0,00	1 500,00	0,00	0,00	0,00	0,00
<b>RECETTES</b>		<b>0,00</b>	<b>0,00</b>	<b>3 474 000,00</b>	<b>0,00</b>	<b>0,00</b>	<b>0,00</b>	<b>0,00</b>
708	Autres produits	0,00	0,00	583 000,00	0,00	0,00	0,00	0,00
752	Revenus des immeubles	0,00	0,00	728 000,00	0,00	0,00	0,00	0,00
757	Subventions	0,00	0,00	2 161 500,00	0,00	0,00	0,00	0,00
758	Produits divers de gestion courante	0,00	0,00	1 500,00	0,00	0,00	0,00	0,00

(1) Détailler les comptes à trois chiffres.

## IV – ANNEXES

## A – PRESENTATION CROISEE – SECTION DE FONCTIONNEMENT – PRESENTATION DETAILLEE

IV

A2.936

## FONCTION 6 – Action économique (suite)

Article / compte nature (1)	Libellé	64 Rayonnement, attractivité du territoire	65 Insertion éco. et éco.sociale, solidaire	66 Maintien et dév. des services publics	67 Recherche et innovation	68 Autres actions	TOTAL DU CHAPITRE
<b>DEPENSES</b>		<b>0,00</b>	<b>0,00</b>	<b>0,00</b>	<b>0,00</b>	<b>0,00</b>	<b>1 751 206,00</b>
606	Achats non stockés de matières et fourni	0,00	0,00	0,00	0,00	0,00	419 000,00
611	Contrats de prestations de services	0,00	0,00	0,00	0,00	0,00	740 000,00
613	Locations	0,00	0,00	0,00	0,00	0,00	3 656,00
615	Entretien et réparations	0,00	0,00	0,00	0,00	0,00	120 450,00
616	Primes d'assurances	0,00	0,00	0,00	0,00	0,00	11 800,00
623	Pub., publications, relations publiques	0,00	0,00	0,00	0,00	0,00	45 000,00
626	Frais postaux et frais télécommunication	0,00	0,00	0,00	0,00	0,00	18 000,00
628	Divers	0,00	0,00	0,00	0,00	0,00	137 500,00
635	Autres impôts, taxes (Admin Impôts)	0,00	0,00	0,00	0,00	0,00	236 800,00
654	Pertes sur créances irrécouvrables	0,00	0,00	0,00	0,00	0,00	2 000,00
658	Charges diverses de gestion courante	0,00	0,00	0,00	0,00	0,00	15 500,00
673	Titres annulés (sur exercices antérieurs)	0,00	0,00	0,00	0,00	0,00	1 500,00
<b>RECETTES</b>		<b>0,00</b>	<b>0,00</b>	<b>0,00</b>	<b>0,00</b>	<b>0,00</b>	<b>3 474 000,00</b>
708	Autres produits	0,00	0,00	0,00	0,00	0,00	583 000,00
752	Revenus des immeubles	0,00	0,00	0,00	0,00	0,00	728 000,00
757	Subventions	0,00	0,00	0,00	0,00	0,00	2 161 500,00
758	Produits divers de gestion courante	0,00	0,00	0,00	0,00	0,00	1 500,00

(1) Détailler les comptes à trois chiffres.

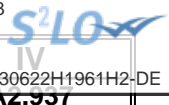

**IV – ANNEXES**

**A – PRESENTATION CROISEE – SECTION DE FONCTIONNEMENT – PRESENTATION DETAILLEE**

**FONCTION 7 – Environnement**

Article / compte nature (1)	Libellé	70 Services communs	71 Actions transversales	72 Actions déchets et propreté urbaine					
				720 Services communs collecte et propreté	721 Collecte et traitement des déchets			722 Propreté urbaine	
					7211 Actions prévention et sensibilisation	7212 Collecte des déchets	7213 Tri, valorisation, traitement déchets	7221 Actions prévention et sensibilisation	7222 Action propreté urbaine et nettoiemnt
	<b>DEPENSES</b>	0,00	0,00	0,00	0,00	0,00	0,00	0,00	0,00
	<b>RECETTES</b>	0,00	0,00	0,00	0,00	0,00	0,00	0,00	0,00

(1) Détailler les comptes à trois chiffres.

**IV – ANNEXES**

**A – PRESENTATION CROISEE – SECTION DE FONCTIONNEMENT – PRESENTATION DETAILLEE**

**IV**

**A2.937**

**FONCTION 7 – Environnement (suite 1)**

Article / compte nature (1)	Libellé	73 Actions en matière de gestion des eaux				74 Politique de l'air
		731 Politique de l'eau	732 Eau potable	733 Assainissement	734 Eaux pluviales	
	<b>DEPENSES</b>	<b>0,00</b>	<b>0,00</b>	<b>0,00</b>	<b>0,00</b>	<b>0,00</b>
	<b>RECETTES</b>	<b>0,00</b>	<b>0,00</b>	<b>0,00</b>	<b>0,00</b>	<b>0,00</b>

(1) Détailler les comptes à trois chiffres.



**IV – ANNEXES**

**A – PRESENTATION CROISEE – SECTION DE FONCTIONNEMENT – PRESENTATION DETAILLEE**

**IV**

**A2.937**

**FONCTION 7 – Environnement (suite 2)**

Article / compte nature (1)	Libellé	75 Politique de l'énergie				76 Préserv. patrim. naturel,risques techno.	77 Environnement infrastructures transports	78 Autres actions	TOTAL DU CHAPITRE
		751 Réseaux de chaleur et de froid	752 Energie photovoltaïque	753 Energie éolienne	754 Energie hydraulique				
	<b>DEPENSES</b>	0,00	0,00	0,00	0,00	0,00	0,00	0,00	0,00
	<b>RECETTES</b>	0,00	0,00	0,00	0,00	0,00	0,00	0,00	0,00

(1) Détailler les comptes à trois chiffres.

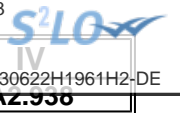

**IV – ANNEXES**

**A – PRESENTATION CROISEE – SECTION DE FONCTIONNEMENT – PRESENTATION DETAILLEE**

**FONCTION 8 – Transports**

Article / compte nature (1)	Libellé	80 Services communs	81 Transports scolaires	82 Transports publics de voyageurs						
				820 Services communs	821 Transport sur route	822 Transport ferroviaire	823 Transport fluvial	824 Transport maritime	825 Transport aérien	828 Autres transports
	DEPENSES	0,00	0,00	0,00	0,00	0,00	0,00	0,00	0,00	0,00
	RECETTES	0,00	0,00	0,00	0,00	0,00	0,00	0,00	0,00	0,00

(1) Détailler les comptes à trois chiffres.



**IV – ANNEXES**

**A – PRESENTATION CROISEE – SECTION DE FONCTIONNEMENT – PRESENTATION DETAILLEE**

**IV**

**A2.938**

**FONCTION 8 – Transports (suite 1)**

Article / compte nature (1)	Libellé	83 Transports de marchandises						
		830 Services communs	831 Fret routier	832 Fret ferroviaire	833 Fret fluvial	834 Fret maritime	835 Fret aérien	838 Autres transports
DEPENSES		0,00	0,00	0,00	0,00	0,00	0,00	0,00
RECETTES		0,00	0,00	0,00	0,00	0,00	0,00	0,00

(1) Détailler les comptes à trois chiffres.

**IV – ANNEXES**

**A – PRESENTATION CROISEE – SECTION DE FONCTIONNEMENT – PRESENTATION DETAILLEE**

**IV**

**A2.938**

**FONCTION 8 – Transports (suite 2)**

Article / compte nature (1)	Libellé	84 Voirie							
		841 Voirie nationale	842 Voirie régionale	843 Voirie départementale	844 Voirie métropolitaine	845 Voirie communale	846 Viabilité hivernale et aléas climatiques	847 Equipements de voirie	849 Sécurité routière
	<b>DEPENSES</b>	0,00	0,00	0,00	0,00	0,00	0,00	0,00	0,00
	<b>RECETTES</b>	0,00	0,00	0,00	0,00	0,00	0,00	0,00	0,00

(1) Détailler les comptes à trois chiffres.

## IV – ANNEXES

## A – PRESENTATION CROISEE – SECTION DE FONCTIONNEMENT – PRESENTATION DETAILLEE

IV

A2.938

## FONCTION 8 – Transports (suite 3)

Article / compte nature (1)	Libellé	85 Infrastructures					86 Liaisons multimodales	87 Circulations douces	89 Sécurité	TOTAL DU CHAPITRE
		851 Gares, autres infrastructures routières	852 Gares et autres infrastructures ferrov.	853 Haltes, autres infrastructures fluviales	854 Ports, autres infrastructures portuaires	855 Aéroports et autres infrastructures				
	DEPENSES	0,00	0,00	0,00	0,00	0,00	0,00	0,00	0,00	
	RECETTES	0,00	0,00	0,00	0,00	0,00	0,00	0,00	0,00	

(1) Détailler les comptes à trois chiffres.

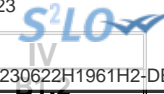

## IV – ANNEXES

## ANNEXES PATRIMONIALES – ETAT DE LA DETTE – REPARTITION PAR NATURE DE DETTE

## B1.2 – REPARTITION PAR NATURE DE DETTE (hors 16449 et 166)

Nature (Pour chaque ligne, indiquer le numéro de contrat)	Emprunts et dettes à l'origine du contrat													
	Organisme prêteur ou chef de file	Date de signature	Date d'émission ou date de mobilisation (1)	Date du premier remboursement	Nominal (2)	Type de taux d'intérêt (3)	Index (4)	Taux initial		Devise	Périodicité des remboursements (6)	Profil d'amortissement (7)	Possibilité de remboursement anticipé O/N	Catégorie d'emprunt (8)
								Niveau de taux (5)	Taux actuariel					
<b>163 Emprunts obligataires (Total)</b>					0,00									
<b>164 Emprunts auprès des établissements financiers (Total)</b>					23 320 689,70									
1641 Emprunts en euros (total)					23 320 689,70									
30 A - 00778089392U - 2006 11 214S-T1 PEP-SJDR	CAISSE D'EPARGNE	28/12/2007	28/12/2007	28/03/2008	650 000,00	V	(Euribor 3M-Floor -0.01 sur Euribor 3M) + 0.01	4,775	4,933	EUR	T	C	O	A-1
32 D - 0701108-T2-Pép - SJDR	CAISSE D'EPARGNE	30/12/2008	30/12/2008	30/03/2009	400 000,00	V	(TAG 3M(Postfixé) + 0.04)-Floor 0 sur TAG 3M(Postfixé)	1,902	1,916	EUR	T	C	O	A-1
55C ? CO1792003C - SJDR	CREDIT AGRICOLE CORPORATE AND INVESTMENT BANK	31/12/2008	07/05/2015	09/05/2016	1 120 689,70	V	(Euribor 12M + 0.09)-Floor -0.09 sur Euribor 12M	0,257	0,261	EUR	A	C	O	A-1
55F ? CO1792004F - LABO	CREDIT AGRICOLE CORPORATE AND INVESTMENT BANK	31/12/2008	09/11/2015	31/03/2016	3 200 000,00	V	(Euribor 3M + 0.09)-Floor -0.09 sur Euribor 3M	0,019	0,019	EUR	T	C	O	A-1
56 B tirage 2 - LABO	CAISSE D'EPARGNE	09/10/2015	29/12/2016	29/03/2017	1 700 000,00	V	(Euribor 3M + 0.95)-Floor 0 sur Euribor 3M	0,950	0,967	EUR	T	P	O	A-1
56 E tirage 5 - LABO	CAISSE D'EPARGNE	07/12/2015	22/12/2017	22/03/2018	6 750 000,00	V	(Euribor 3M + 0.95)-Floor 0 sur Euribor 3M	0,950	0,967	EUR	T	C	O	A-1
57B ? 1529102001B LABO	SOCIETE GENERALE	14/12/2016	21/12/2016	21/03/2017	5 000 000,00	F	Taux fixe à 0.55 %	0,550	0,559	EUR	T	C	O	A-1
59C - 1710011 003 - LABO	CAISSE D'EPARGNE	20/11/2017	27/12/2018	27/03/2019	2 500 000,00	V	(Euribor 3M + 0.45)-Floor 0 sur Euribor 3M	0,450	0,457	EUR	T	C	O	A-1
64B ? CP0178 002 LABO	CREDIT AGRICOLE CORPORATE AND INVESTMENT BANK	20/12/2018	23/12/2019	23/03/2020	2 000 000,00	V	(Euribor 3M + 0.4)-Floor 0 sur Euribor 3M	0,400	0,406	EUR	T	C	O	A-1
1643 Emprunts en devises (total)					0,00									



Nature (Pour chaque ligne, indiquer le numéro de contrat)	Emprunts et dettes à l'origine du contrat											dicité des remboursements (6)	Pron d'amortissement (7)	de remboursement anticipé O/N	gorie d'emprunt (8)		
	Organisme prêteur ou chef de file	Date de signature	Date d'émission ou date de mobilisation (1)	Date du premier remboursement	Nominal (2)	Type de taux d'intérêt (3)	Index (4)	Taux initial		Devise							
								Niveau de taux (5)	Taux actuariel								
16441 Emprunts assortis d'une option de tirage sur ligne de trésorerie (total)					0,00												
<b>165 Dépôts et cautionnements reçus (Total)</b>					0,00												
<b>167 Emprunts et dettes assortis de conditions particulières (Total)</b>					0,00												
1671 Avances consolidées du Trésor (total)					0,00												
1672 Emprunts sur comptes spéciaux du Trésor (total)					0,00												
1675 Dettes pour METP et PPP (total)					0,00												
1676 Dettes envers locataires-acquéreurs (total)					0,00												
1678 Autres emprunts et dettes (total)					0,00												
<b>168 Emprunts et dettes assimilés (Total)</b>					0,00												
1681 Autres emprunts (total) (9)					0,00												
1682 Bons à moyen terme négociables (total)					0,00												
1687 Autres dettes (total)					0,00												
<b>Total général</b>					<b>23 320 689,70</b>												

(1) Si un emprunt donne lieu à plusieurs mobilisations, indiquer la date de la première mobilisation.

(2) Nominal : montant emprunté à l'origine.

(3) Type de taux d'intérêt : F : fixe ; V : variable simple ; C : complexe ; R : préfixé (c'est-à-dire un taux variable qui n'est pas seulement défini comme la simple addition d'un taux usuel de référence et d'une marge exprimée en point de pourcentage).

(4) Mentionner le ou les types d'index (ex : Euribor 3 mois).

(5) Indiquer le niveau de taux à l'origine du contrat.

(6) Indiquer la périodicité des remboursements : A : annuelle , B : bimestrielle, T : trimestrielle, X autre.

(7) Indiquer C pour amortissement constant, P pour amortissement progressif, F pour *in fine*, X pour autres à préciser.

(8) Catégorie d'emprunt à l'origine. Exemple A-1 (cf. la classification des emprunts suivant la typologie de la circulaire IOCB1015077C du 25 juin 2010 sur les produits financiers offerts aux collectivités territoriales).

(9) Y compris les avances remboursables consenties au titre de l'article 25 de la loi n°2020-935 du 30 juillet 2020 de finances rectificative pour 2020, portant attribution des avances remboursables sur les recettes fiscales prévues aux articles 1594 A et 1595 du code général des impôts

Envoyé en préfecture le 04/07/2023

Reçu en préfecture le 04/07/2023

Publié le



ID : 045-244500468-20230622-230622H1961H2-DE



## IV – ANNEXES

## ANNEXES PATRIMONIALES – ETAT DE LA DETTE – REPARTITION PAR NATURE DE DETTE

IV  
B1.2

## B1.2 – REPARTITION PAR NATURE DE DETTE (hors 16449 et 166) (suite)

Nature (Pour chaque ligne, indiquer le numéro de contrat)	Emprunts et dettes au 01/01/N											
	Couverture ? O/N (11)	Montant couvert	Catégorie d'emprunt après couverture éventuelle (12)	Capital restant dû au 01/01/N	Durée résiduelle (en années)	Taux d'intérêt			Annuité de l'exercice			ICNE de l'exercice
						Type de taux (13)	Index (14)	Niveau de taux d'intérêt à la date de vote du budget (15)	Capital	Charges d'intérêt (16)	Intérêts perçus (le cas échéant) (17)	
<b>163 Emprunts obligataires (Total)</b>		0,00		0,00					0,00	0,00	0,00	0,00
<b>164 Emprunts auprès des établissements financiers (Total)</b>		0,00		16 577 353,59					1 163 080,42	541 725,34	0,00	12 726,53
1641 Emprunts en euros (total)		0,00		16 577 353,59					1 163 080,42	541 725,34	0,00	12 726,53
30 A - 00778089392U - 2006 11 214S-T1 PEP-SJDR	N	0,00	A-1	162 500,00	4,99	F	Taux fixe à 0.56 %	0,569	32 500,00	853,25	0,00	6,07
32 D - 0701108-T2-Pép - SJDR	N	0,00	A-1	120 000,00	6,00	F	Taux fixe à 0.56 %	0,569	20 000,00	638,63	0,00	1,56
55C ? CO1792003C - SJDR	N	0,00	A-1	728 448,34	12,35	F	Taux fixe à 1.5 %	1,531	56 034,48	10 651,22	0,00	1 512,93
55F ? CO1792004F - LABO	N	0,00	A-1	2 080 000,00	13,00	F	Taux fixe à 1.5 %	1,531	160 000,00	30 636,67	0,00	160,00
56 B tirage 2 - LABO	N	0,00	A-1	1 223 905,25	13,99	V	(Euribor 3M + 0.95)-Floor 0 sur Euribor 3M	3,160	82 045,94	48 788,48	0,00	289,66
56 E tirage 5 - LABO	N	0,00	A-1	5 062 500,00	14,97	V	(Euribor 3M + 0.95)-Floor 0 sur Euribor 3M	3,111	337 500,00	199 326,18	0,00	5 412,52
57B ? 1529102001B LABO	N	0,00	A-1	3 500 000,00	13,97	V	(Euribor 3M + 0.55)-Floor 0 sur Euribor 3M	2,678	250 000,00	122 266,42	0,00	3 777,42
59C - 1710011 003 - LABO	N	0,00	A-1	2 000 000,00	15,99	V	(Euribor 3M + 0.45)-Floor 0 sur Euribor 3M	2,638	125 000,00	69 770,50	0,00	849,96
64B ? CP0178 002 LABO	N	0,00	A-1	1 700 000,00	16,98	V	(Euribor 3M + 0.4)-Floor 0 sur Euribor 3M	2,563	100 000,00	58 793,99	0,00	716,41
<b>1643 Emprunts en devises (total)</b>		0,00		0,00					0,00	0,00	0,00	0,00
16441 Emprunts assortis d'une option de tirage sur ligne de trésorerie (total) (10)		0,00		0,00					0,00	0,00	0,00	0,00
<b>165 Dépôts et cautionnements reçus (Total)</b>		0,00		0,00					0,00	0,00	0,00	0,00

ORLEANS METROPOLE - BUDGET PEPINIERS ENTREPRISES (HT) - BS - 2023

Envoyé en préfecture le 04/07/2023

Reçu en préfecture le 04/07/2023

Publié le



ID : 045-244500468-20230622-230622H1961H2-DE

Nature (Pour chaque ligne, indiquer le numéro de contrat)	Emprunts et dettes au 01/01/N											
	Couverture ? O/N (11)	Montant couvert	Catégorie d'emprunt après couverture éventuelle (12)	Capital restant dû au 01/01/N	Durée résiduelle (en années)	Taux d'intérêt			Annuité			
						Type de taux (13)	Index (14)	Niveau de taux d'intérêt à la date de vote du budget (15)	Capital	Charges d'intérêt (16)	Intérêts perçus (le cas échéant) (17)	ICNE de l'exercice
<b>167 Emprunts et dettes assortis de conditions particulières (Total)</b>		0,00		0,00					0,00	0,00	0,00	0,00
1671 Avances consolidées du Trésor (total)		0,00		0,00					0,00	0,00	0,00	0,00
1672 Emprunts sur comptes spéciaux (total)		0,00		0,00					0,00	0,00	0,00	0,00
1675 Dettes pour METP et PPP (total)		0,00		0,00					0,00	0,00	0,00	0,00
1676 Dettes envers locataires-acquéreurs (total)		0,00		0,00					0,00	0,00	0,00	0,00
1678 Autres emprunts et dettes (total)		0,00		0,00					0,00	0,00	0,00	0,00
<b>168 Emprunts et dettes assimilés (Total)</b>		0,00		0,00					0,00	0,00	0,00	0,00
1681 Autres emprunts (total)		0,00		0,00					0,00	0,00	0,00	0,00
1682 Bons à moyen terme négociables (total)		0,00		0,00					0,00	0,00	0,00	0,00
1687 Autres dettes (total)		0,00		0,00					0,00	0,00	0,00	0,00
<b>Total général</b>		<b>0,00</b>		<b>16 577 353,59</b>					<b>1 163 080,42</b>	<b>541 725,34</b>	<b>0,00</b>	<b>12 726,53</b>

(10) S'agissant des emprunts assortis d'une ligne de trésorerie, il faut faire ressortir le remboursement du capital de la dette prévue pour l'exercice correspondant au véritable endettement.

(11) Si l'emprunt est soumis à couverture, il convient de compléter le tableau « détail des opérations de couverture ».

(12) Catégorie d'emprunt. Exemple A-1 (cf. la classification des emprunts suivant la typologie de la circulaire IOCB1015077C du 25 juin 2010 sur les produits financiers offerts aux collectivités territoriales).

(13) Type de taux d'intérêt après opérations de couverture : F : fixe ; V : variable simple ; C : complexe (c'est-à-dire un taux variable qui n'est pas seulement défini comme la simple addition d'un taux usuel de référence et d'une marge exprimée en point de pourcentage).

(14) Mentionner l'index en cours au 01/01/N après opérations de couverture.

(15) Taux après opérations de couverture éventuelles. Pour les emprunts à taux variable, indiquer le niveau à la date de vote du budget.

(16) Il s'agit des intérêts dus au titre du contrat initial et comptabilisés à l'article 66111 « Intérêts réglés à l'échéance » (intérêts décaissés) et intérêts éventuels dus au titre du contrat d'échange éventuel et comptabilisés à l'article 668.

(17) Indiquer les intérêts éventuellement reçus au titre du contrat d'échange éventuel et comptabilisés au 768.

## IV – ANNEXES

## ANNEXES PATRIMONIALES – ETAT DE LA DETTE – REPARTITION DES EMPRUNTS PAR STRUCTURE DE TAUX

B1.3

## B1.3 – REPARTITION DES EMPRUNTS PAR STRUCTURE DE TAUX (HORS A1)

Emprunts ventilés par structure de taux selon le risque le plus élevé (Pour chaque ligne, indiquer le numéro de contrat) (1)	Organisme prêteur ou chef de file	Nominal (2)	Capital restant dû au 01/01/N (3)	Type d'indices (4)	Durée du contrat	Dates des périodes bonifiées	Taux minimal (5)	Taux maximal (6)	Coût de sortie (7)	Taux maximal après couverture éventuelle (8)	Niveau du taux à la date de vote du budget (9)	Intérêts à payer au cours de l'exercice (10)	Intérêts à percevoir au cours de l'exercice (le cas échéant) (11)	% par type de taux selon le capital restant dû
Echange de taux, taux variable simple plafonné (cap) ou encadré (tunnel) (A)														
<b>TOTAL (A)</b>		<b>0,00</b>	<b>0,00</b>						<b>0,00</b>			<b>0,00</b>	<b>0,00</b>	<b>0,00</b>
Barrière simple (B)														
<b>TOTAL (B)</b>		<b>0,00</b>	<b>0,00</b>						<b>0,00</b>			<b>0,00</b>	<b>0,00</b>	<b>0,00</b>
Option d'échange (C)														
<b>TOTAL (C)</b>		<b>0,00</b>	<b>0,00</b>						<b>0,00</b>			<b>0,00</b>	<b>0,00</b>	<b>0,00</b>
Multiplicateur jusqu'à 3 ou multiplicateur jusqu'à 5 capé (D)														
<b>TOTAL (D)</b>		<b>0,00</b>	<b>0,00</b>						<b>0,00</b>			<b>0,00</b>	<b>0,00</b>	<b>0,00</b>
Multiplicateur jusqu'à 5 (E)														
<b>TOTAL (E)</b>		<b>0,00</b>	<b>0,00</b>						<b>0,00</b>			<b>0,00</b>	<b>0,00</b>	<b>0,00</b>
Autres types de structures (F)														
<b>TOTAL (F)</b>		<b>0,00</b>	<b>0,00</b>						<b>0,00</b>			<b>0,00</b>	<b>0,00</b>	<b>0,00</b>
<b>TOTAL GENERAL</b>		<b>0,00</b>	<b>0,00</b>						<b>0,00</b>			<b>0,00</b>	<b>0,00</b>	<b>0,00</b>

(1) Répartir les emprunts selon le type de structure de taux (de A à F selon la classification de la charte de bonne conduite) en fonction du risque le plus élevé à courir sur toute la durée de vie du contrat de prêt et après opérations de couverture éventuelles.

(2) Nominal : montant emprunté à l'origine. En cas de couverture partielle d'un emprunt, indiquer séparément sur deux lignes la part du nominal couvert et la part non couverte.

(3) En cas de couverture partielle d'un emprunt, indiquer séparément sur deux lignes la part du capital restant dû couvert et la part non couverte.

(4) Indiquer la classification de l'indice sous-jacent suivant la typologie de la circulaire du 25 juin 2010 sur les produits financiers (de 1 à 6). 1 : Indice zone euro / 2 : Indices inflation française ou zone euro ou écart entre ces indices / 3 : Ecart indice zone euro / 4 : Indices hors zone euro ou écart d'indices dont l'un est hors zone euro / 5 : écarts d'indices hors zone euro / 6 : autres indices.

(5) Taux hors opération de couverture. Indiquer le montant, l'index ou la formule correspondant au taux minimal du contrat de prêt sur toute la durée du contrat.

(6) Taux hors opération de couverture. Indiquer le montant, l'index ou la formule correspondant au taux maximal du contrat de prêt sur toute la durée du contrat.

(7) Coût de sortie : indiquer le montant de l'indemnité contractuelle de remboursement définitif de l'emprunt au 01/01/N ou le cas échéant, à la prochaine date d'échéance.

(8) Montant, index ou formule.

(9) Indiquer le niveau de taux après opérations de couverture éventuelles. Pour les emprunts à taux variables, indiquer le niveau du taux à la date de vote du budget.

(10) Indiquer les intérêts à payer au titre du contrat initial et comptabilisés à l'article 66111 et des intérêts éventuels à payer au titre du contrat d'échange et comptabilisés à l'article 668.

(11) Indiquer les intérêts à percevoir au titre du contrat d'échange et comptabilisés au 768.

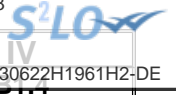

## IV – ANNEXES

## ANNEXES PATRIMONIALES – ETAT DE LA DETTE – TYPOLOGIE DE LA REPARTITION DE L'ENCOURS

## B1.4 – TYPOLOGIE DE LA REPARTITION DE L'ENCOURS (1)

Indices sous-jacents		(1) Indices zone euro	(2) Indices inflation française ou zone euro ou écart entre ces indices	(3) Ecart d'indices zone euro	(4) Indices hors zone euro et écarts d'indices dont l'un est un indice hors zone euro	(5) Ecart d'indices hors zone euro	(6) Autres indices
<b>Structure</b>							
<b>(A) Taux fixe simple. Taux variable simple. Echange de taux fixe contre taux variable ou inversement. Echange de taux structuré contre taux variable ou taux fixe (sens unique). Taux variable simple plafonné (cap) ou encadré (tunnel)</b>	Nombre de produits	9	0	0	0	0	
	% de l'encours	99,98	0,00	0,00	0,00	0,00	
	Montant en euros	16 577 353,59	0,00	0,00	0,00	0,00	
<b>(B) Barrière simple. Pas d'effet de levier</b>	Nombre de produits	0	0	0	0	0	
	% de l'encours	0,00	0,00	0,00	0,00	0,00	
	Montant en euros	0,00	0,00	0,00	0,00	0,00	
<b>(C) Option d'échange (swaption)</b>	Nombre de produits	0	0	0	0	0	
	% de l'encours	0,00	0,00	0,00	0,00	0,00	
	Montant en euros	0,00	0,00	0,00	0,00	0,00	
<b>(D) Multiplicateur jusqu'à 3 ; multiplicateur jusqu'à 5 capé</b>	Nombre de produits	0	0	0	0	0	
	% de l'encours	0,00	0,00	0,00	0,00	0,00	
	Montant en euros	0,00	0,00	0,00	0,00	0,00	
<b>(E) Multiplicateur jusqu'à 5</b>	Nombre de produits	0	0	0	0	0	
	% de l'encours	0,00	0,00	0,00	0,00	0,00	
	Montant en euros	0,00	0,00	0,00	0,00	0,00	
<b>(F) Autres types de structures</b>	Nombre de produits						0
	% de l'encours						0,00
	Montant en euros						0,00

(1) Cette annexe retrace le stock de dette au 01/01/N après opérations de couverture éventuelles.



## IV – ANNEXES

ANNEXES BUDGETAIRES  
EQUILIBRE BUDGETAIRE – DEPENSES

C1.1

## DEPENSES A COUVRIR PAR DES RESSOURCES PROPRES

Art. (1)	Libellé (1)	Budget de l'exercice (hors RAR) (BP + BS + DM)	Propositions nouvelles	Vote (2)
<b>DEPENSES TOTALES A COUVRIR PAR DES RESSOURCES PROPRES = A + B</b>		<b>I 1 389 963,00</b>	<b>0,00</b>	<b>II 0,00</b>
<b>16 Emprunts et dettes assimilées (A)</b>		<b>1 165 000,00</b>	<b>0,00</b>	<b>0,00</b>
1631	Emprunts obligataires	0,00	0,00	0,00
1641	Emprunts en euros	1 165 000,00	0,00	0,00
1643	Emprunts en devises	0,00	0,00	0,00
16441	Opérations afférentes à l'emprunt	0,00	0,00	0,00
1671	Avances consolidées du Trésor	0,00	0,00	0,00
1672	Emprunts sur comptes spéciaux du Trésor	0,00	0,00	0,00
1678	Autres emprunts et dettes	0,00	0,00	0,00
1681	Autres emprunts	0,00	0,00	0,00
1682	Bons à moyen terme négociables	0,00	0,00	0,00
1687	Autres dettes	0,00	0,00	0,00
<b>Dépenses et transferts à déduire des ressources propres (B)</b>		<b>224 963,00</b>	<b>0,00</b>	<b>0,00</b>
10...	Reprise de dotations, fonds divers et réserves			
10...	Reversement de dotations, fonds divers et réserves			
139	Subv. invest. transférées cpte résultat	224 963,00	0,00	0,00

	Op. de l'exercice III = I + II	Restes à réaliser en dépenses de l'exercice précédent (3)	Solde d'exécution D001 (3)	TOTAL IV
<b>Dépenses à couvrir par des ressources propres</b>	<b>1 389 963,00</b>	<b>0,00</b>	<b>720 034,65</b>	<b>2 109 997,65</b>

(1) Détailler les chapitres budgétaires par article conformément au plan de comptes.

(2) Crédits de l'exercice votés lors de la séance.

(3) Inscrire uniquement si le compte administratif est voté ou en cas de reprise anticipée des résultats de l'exercice précédent.

## IV – ANNEXES

ANNEXES BUDGETAIRES  
EQUILIBRE BUDGETAIRE – RECETTES

C1.2

## RESSOURCES PROPRES

Art. (1)	Libellé (1)	Budget de l'exercice (hors RAR) (BP + BS + DM)	Propositions nouvelles	Vote (2)
<b>RECETTES (RESSOURCES PROPRES) = a + b</b>		<b>V 1 710 709,00</b>	<b>73 303,08</b>	<b>VI 73 303,08</b>
<b>Ressources propres externes de l'année (a)</b>		<b>0,00</b>	<b>0,00</b>	<b>0,00</b>
10221	TLE	0,00	0,00	0,00
10222	FCTVA	0,00	0,00	0,00
10226	Taxe d'aménagement (3)	0,00	0,00	0,00
10228	Autres fonds d'investissement	0,00	0,00	0,00
13146	Attributions compensation investissement	0,00	0,00	0,00
13156	Attributions compensation investissement	0,00	0,00	0,00
13246	Attributions compensation investissement	0,00	0,00	0,00
13256	Attributions compensation investissement	0,00	0,00	0,00
138	Autres subventions invest. non transf.	0,00	0,00	0,00
26...	Participations et créances rattachées			
27...	Autres immobilisations financières			
<b>Ressources propres internes de l'année (b) (4)</b>		<b>1 710 709,00</b>	<b>73 303,08</b>	<b>73 303,08</b>
15...	Provisions pour risques et charges			
169	Primes de remboursement des obligations	0,00	0,00	0,00
26...	Participations et créances rattachées			
27...	Autres immobilisations financières			
28...	Amortissement des immobilisations			
2805	Licences, logiciels, droits similaires	0,00	0,00	0,00
28121	Plantations d'arbres et d'arbustes	0,00	0,00	0,00
28128	Autres aménagements de terrains	0,00	0,00	0,00
281314	Bâtiments culturels et sportifs	0,00	0,00	0,00
281318	Autres bâtiments publics	0,00	0,00	0,00
281321	Immeubles de rapport	0,00	0,00	0,00
281351	Bâtiments publics	0,00	0,00	0,00
281538	Autres réseaux	0,00	0,00	0,00
281568	Autre matériel, outillage incendie	0,00	0,00	0,00
28158	Autres inst., matériel, outil. techniques	0,00	0,00	0,00
281728	Autres agencements (m. à dispo)	0,00	0,00	0,00
2817321	Immeubles de rapport (mise à dispo)	0,00	0,00	0,00
281735	Installations générales (m. à dispo)	0,00	0,00	0,00
281758	Autres inst., matériel, outil. techniques	0,00	0,00	0,00
281828	Autres matériels de transport	0,00	0,00	0,00
281838	Autre matériel informatique	0,00	0,00	0,00
28188	Autres immo. corporelles	715 837,00	0,00	0,00
29...	Dépréciations des immobilisations			
31...	Matières premières (et fournitures) (5)			
33...	En-cours de production de biens (5)			
35...	Stocks de produits (5)			
39...	Dépréciation des stocks et en-cours			
481...	Charges à rép. sur plusieurs exercices			
49...	Dépréciation des comptes de tiers			
4912	Dépréciation des comptes de redevables	0,00	0,00	0,00
4962	Dépréciation comptes de débiteurs divers	0,00	0,00	0,00
59...	Dépréciation des comptes financiers			
024	Produits des cessions d'immobilisations	0,00	0,00	0,00
021	Virement de la section de fonctionnement	994 872,00	73 303,08	73 303,08

Envoyé en préfecture le 04/07/2023
Reçu en préfecture le 04/07/2023
Publié le
Affectation
ID : 045-244500468-20230622-230622H1961H2-DE



	Opérations de l'exercice VII = V + VI	Restes à réaliser en recettes de l'exercice précédent (6)	Solde d'exécution R001 (6)		
<b>Total ressources propres disponibles</b>	<b>1 784 012,08</b>	<b>0,00</b>	<b>0,00</b>	<b>720 034,65</b>	<b>2 504 046,73</b>

	Montant
<b>Dépenses à couvrir par des ressources propres</b>	IV <b>2 109 997,65</b>
<b>Ressources propres disponibles</b>	VIII <b>2 504 046,73</b>
<b>Solde</b>	IX = VIII – IV (7) <b>394 049,08</b>

- (1) Les comptes 15, 169, 26, 27, 28, 29, 39, 481, 49 et 59 sont à détailler conformément au plan de comptes.
- (2) Crédits de l'exercice votés lors de la séance.
- (3) Le compte 10226 peut être utilisé uniquement par les communes et les établissements publics à fiscalité propre.
- (4) Les comptes 15, 29, 39, 49 et 59 sont présentés uniquement si la collectivité ou l'établissement applique le régime des provisions budgétaires.
- (5) Les comptes 31, 33 et 35 ne peuvent être utilisés que pour les budgets utilisant la comptabilité de stock. Par conséquent, seuls les budgets retraçant les dépenses et les recettes d'un lotissement ou d'une ZAC peuvent utiliser les comptes susmentionnés.
- (6) Inscrire uniquement si le compte administratif est voté ou en cas de reprise anticipée des résultats de l'exercice précédent.
- (7) Indiquer le signe algébrique.

**V – ARRETE ET SIGNATURES****ARRETE ET SIGNATURES**

Nombre de membres en exercice : 0

Nombre de membres présents : 0

Nombre de suffrages exprimés : 0

VOTES :

Pour : 0

Contre : 0

Abstentions : 0

Date de convocation :

Présenté par (1),

A , le

Délibéré par l'assemblée (2), réunie en session

A , le

Les membres de l'assemblée délibérante (2),(3).

---

Certifié exécutoire par (1), compte tenu de la transmission en préfecture, le , et de la publication le

A , le

(1) Indiquer « la présidente » ou « le président ».

(2) Indiquer la nature de l'assemblée délibérante : du conseil régional de ..., de la Collectivité territoriale unique de ..., de la métropole de ..., du Conseil syndical de ...

(3) L'ajout des signataires est désormais facultatif.



**REPUBLIQUE FRANÇAISE**

<b>Numéro SIRET</b> <b>24450046800099</b>	<b>COLLECTIVITE DE RATTACHEMENT</b> <b>EPCI ORLEANS METROPOLE</b>
--	--

POSTE COMPTABLE DE : SGC ORLEANS METROPOLE

<b>SERVICE PUBLIC LOCAL</b>
-----------------------------

M. 4 (1)

<b>Budget supplémentaire (3)</b>
----------------------------------

BUDGET : BUDGET ANNEXE PARKINGS (HT) (3)

**ANNEE 2023**

(1) Compléter en fonction du service public local et du plan de comptes utilisé : M. 4, M. 41, M. 42, M. 43, M. 44 ou M. 49.

(2) Préciser s'il s'agit du budget supplémentaire ou d'une décision modificative.

(3) Indiquer le budget concerné : budget principal ou libellé du budget annexe.

# Sommaire

## I - Informations générales

Modalités de vote du budget 3

## II - Présentation générale du budget

A1 - Vue d'ensemble - Sections 4

A2 - Vue d'ensemble - Section d'exploitation - Chapitres 5

A3 - Vue d'ensemble - Section d'investissement - Chapitres 7

B1 - Balance générale du budget - Dépenses 9

B2 - Balance générale du budget - Recettes 10

## III - Vote du budget

A1 - Section d'exploitation - Détail des dépenses 12

A2 - Section d'exploitation - Détail des recettes 13

B1 - Section d'investissement - Détail des dépenses 14

B2 - Section d'investissement - Détail des recettes 15

B3 - Opérations d'équipement - Détail des chapitres et articles 16

## IV - Annexes

### A - Eléments du bilan

A1.1 - Etat de la dette - Détail des crédits de trésorerie Sans Objet

A1.2 - Etat de la dette - Répartition par nature de dette Sans Objet

A1.3 - Etat de la dette - Répartition des emprunts par structure de taux Sans Objet

A1.4 - Etat de la dette - Typologie de la répartition de l'encours Sans Objet

A1.5 - Etat de la dette - Détail des opérations de couverture Sans Objet

A1.6 - Etat de la dette - Autres dettes Sans Objet

A2 - Méthodes utilisées pour les amortissements Sans Objet

A3.1 - Etat des provisions et des dépréciations Sans Objet

A3.2 - Etalement des provisions Sans Objet

A4.1 - Equilibre des opérations financières - Dépenses 17

A4.2 - Equilibre des opérations financières - Recettes 18

A5.1.1 - Etat de ventilation des dépenses et recettes des services d'eau et d'assainissement - Exploitation (1) Sans Objet

A5.1.2 - Etat de ventilation des dépenses et recettes des services d'eau et d'assainissement - Investissement (1) Sans Objet

A5.2.1 - Etat de ventilation des dép. et rec. des services d'assainissement collectif et non collectif - Exploitation (1) Sans Objet

A5.2.2 - Etat de ventilation des dép. et rec. des services d'assainissement collectif et non collectif - Investissement (1) Sans Objet

A6 - Etat des charges transférées Sans Objet

A7 - Détail des opérations pour compte de tiers Sans Objet

### B - Engagements hors bilan

B1.1 - Etat des emprunts garantis par la régie Sans Objet

B1.2 - Calcul du ratio d'endettement relatif aux garanties d'emprunt Sans Objet

B1.3 - Subventions versées dans le cadre du vote du budget Sans Objet

B1.4 - Etat des contrats de crédit-bail Sans Objet

B1.5 - Etat des contrats de partenariat public-privé Sans Objet

B1.6 - Etat des autres engagements donnés Sans Objet

B1.7 - Etat des engagements reçus Sans Objet

B2.1 - Etat des autorisations de programme et des crédits de paiement afférents Sans Objet

B2.2 - Etat des autorisations d'engagement et des crédits de paiement afférents Sans Objet

### C - Autres éléments d'informations

C1.1 - Etat du personnel Sans Objet

C1.2 - Etat du personnel de la collectivité ou de l'établissement de rattachement employé par la régie Sans Objet

C2 - Liste des organismes dans lesquels a été pris un engagement financier (2) Sans Objet

C3 - Liste des services individualisés dans un budget annexe (3) Sans Objet

### D - Arrêté et signatures

D - Arrêté et signatures 19

(1) Ces états ne sont obligatoires que pour les régies rattachées à des communes et groupements de communes de moins de 3 000 habitants ayant décidé d'établir un budget unique pour leurs services de distribution d'eau potable et d'assainissement dans les conditions fixées par l'article L. 2224-6 du CGCT. Ils n'existent qu'en M. 49.

(2) Ces états ne sont obligatoires que pour les régies rattachées à des communes de 3 500 habitants et plus (art. L. 2313-1 du CGCT), à des groupements comprenant au moins une commune de 3 500 habitants et plus (art. L. 5211-36 du CGCT, art L. 5711-1 CGCT) et à leurs établissements publics.

(3) Uniquement pour les services dotés de l'autonomie financière et de la personnalité morale.

Préciser, pour chaque annexe, si l'état est sans objet le cas échéant.



## I – INFORMATIONS GENERALES

### MODALITES DE VOTE DU BUDGET

I – L'assemblée délibérante a voté le présent budget par nature :

- au niveau (1) du chapitre pour la section de fonctionnement ;
- au niveau (1) du chapitre pour la section d'investissement.
  - sans (2) les chapitres « opérations d'équipement » de l'état III B 3.

La liste des articles spécialisés sur lesquels l'ordonnateur ne peut procéder à des virements d'article à article est la suivante :

II – En l'absence de mention au paragraphe I ci-dessus, le budget est réputé voté par chapitre, et, en section d'investissement, sans chapitre de dépense « opération d'équipement ».

III – Les provisions sont (3) semi-budgétaires (pas d'inscriptions en recettes de la section d'investissement) .

IV – La comparaison s'effectue par rapport au budget de l'exercice (4).

V – Le présent budget a été voté (5) sans reprise des résultats de l'exercice N-1.

(1) A compléter par « du chapitre » ou « de l'article ».

(2) Indiquer « avec » ou « sans » les chapitres opérations d'équipement.

(3) A compléter par un seul des deux choix suivants :

- semi-budgétaires (pas d'inscription en recette de la section d'investissement),
- budgétaires (délibération n° ..... du .....).

(4) Budget de l'exercice = budget primitif + budget supplémentaire + décision modificative, s'il y a lieu.

(5) A compléter par un seul des trois choix suivants :

- sans reprise des résultats de l'exercice N-1,
- avec reprise des résultats de l'exercice N-1 après le vote du compte administratif,
- avec reprise anticipée des résultats de l'exercice N-1.

## II – PRESENTATION GENERALE DU BUDGET VUE D'ENSEMBLE

### EXPLOITATION

		DEPENSES DE LA SECTION D'EXPLOITATION	RECETTES DE LA SECTION D'EXPLOITATION
<b>V O T E</b>	<b>CREDITS DE FONCTIONNEMENT VOTES AU TITRE DU PRESENT BUDGET (1)</b>	518 315,81	0,00
+		+	+
<b>R E P O R T S</b>	<b>RESTES A REALISER (R.A.R) DE L'EXERCICE PRECEDENT (2)</b>	0,00	0,00
	<b>002 RESULTAT D'EXPLOITATION REPORTE (2)</b>	(si déficit) 0,00	(si excédent) 518 315,81
=		=	=
<b>TOTAL DE LA SECTION D'EXPLOITATION (3)</b>		<b>518 315,81</b>	<b>518 315,81</b>

### INVESTISSEMENT

		DEPENSES DE LA SECTION D'INVESTISSEMENT	RECETTES DE LA SECTION D'INVESTISSEMENT
<b>V O T E</b>	<b>CREDITS D'INVESTISSEMENT (1) VOTES AU TITRE DU PRESENT BUDGET (y compris les comptes 1064 et 1068)</b>	449 453,46	446 881,81
+		+	+
<b>R E P O R T S</b>	<b>RESTES A REALISER (R.A.R) DE L'EXERCICE PRECEDENT (2)</b>	145 744,18	0,00
	<b>001 SOLDE D'EXECUTION DE LA SECTION D'INVESTISSEMENT REPORTE (2)</b>	(si solde négatif) 0,00	(si solde positif) 148 315,83
=		=	=
<b>TOTAL DE LA SECTION D'INVESTISSEMENT (3)</b>		<b>595 197,64</b>	<b>595 197,64</b>

### TOTAL

<b>TOTAL DU BUDGET (3)</b>	<b>1 113 513,45</b>	<b>1 113 513,45</b>
----------------------------	---------------------	---------------------

(1) Au budget primitif, les crédits votés correspondent aux crédits votés lors de cette étape budgétaire. De même, pour les décisions modificatives et le budget supplémentaire, les crédits votés correspondent aux crédits votés lors de l'étape budgétaire sans sommation avec ceux antérieurement votés lors du même exercice.

(2) A servir uniquement en cas de reprise des résultats de l'exercice précédent, soit après le vote du compte administratif, soit en cas de reprise anticipée des résultats.

Pour la section d'exploitation, les RAR sont constitués par l'ensemble des dépenses engagées et n'ayant pas donné lieu à service fait au 31 décembre de l'exercice précédent. En recettes, il s'agit des recettes certaines n'ayant pas donné lieu à l'émission d'un titre au 31/12 de l'exercice précédent.

Pour la section d'investissement, les RAR correspondent aux dépenses engagées non mandatées au 31/12 de l'exercice précédent telles qu'elles ressortent de la comptabilité des engagements et aux recettes certaines n'ayant pas donné lieu à l'émission d'un titre au 31/12 de l'exercice précédent.

(3) Total de la section d'exploitation = RAR + résultat reporté + crédits d'exploitation votés.

Total de la section d'investissement = RAR + solde d'exécution reporté + crédits d'investissement votés.

Total du budget = Total de la section d'exploitation + Total de la section d'investissement.

## II – PRESENTATION GENERALE DU BUDGET

### SECTION D'EXPLOITATION – CHAPITRES

#### DEPENSES D'EXPLOITATION

Chap.	Libellé	Budget de l'exercice (1) I	Restes à réaliser N-1 (2) II	Propositions nouvelles	VOTE (3) III	TOTAL IV = I + II + III
011	Charges à caractère général	122 000,00	0,00	13 250,00	13 250,00	135 250,00
012	Charges de personnel, frais assimilés	0,00	0,00	0,00	0,00	0,00
014	Atténuations de produits	1 000,00	0,00	0,00	0,00	1 000,00
65	Autres charges de gestion courante	265 005,00	0,00	0,00	0,00	265 005,00
<b>Total des dépenses de gestion des services</b>		<b>388 005,00</b>	<b>0,00</b>	<b>13 250,00</b>	<b>13 250,00</b>	<b>401 255,00</b>
66	Charges financières	0,00	0,00	0,00	0,00	0,00
67	Charges exceptionnelles	500,00	0,00	0,00	0,00	500,00
68	Dotations aux provisions et dépréciat° (4)	0,00		0,00	0,00	0,00
69	Impôts sur les bénéfices et assimilés (5)	0,00	0,00	0,00	0,00	0,00
022	Dépenses imprévues	0,00		0,00	0,00	0,00
<b>Total des dépenses réelles d'exploitation</b>		<b>388 505,00</b>	<b>0,00</b>	<b>13 250,00</b>	<b>13 250,00</b>	<b>401 755,00</b>
023	Virement à la section d'investissement (6)	4 062,00		505 065,81	505 065,81	509 127,81
042	Opérat° ordre transfert entre sections (6)	436 232,00		0,00	0,00	436 232,00
043	Opérat° ordre intérieur de la section (6)	0,00		0,00	0,00	0,00
<b>Total des dépenses d'ordre d'exploitation</b>		<b>440 294,00</b>		<b>505 065,81</b>	<b>505 065,81</b>	<b>945 359,81</b>
<b>TOTAL</b>		<b>828 799,00</b>	<b>0,00</b>	<b>518 315,81</b>	<b>518 315,81</b>	<b>1 347 114,81</b>

+

D 002 RESULTAT REPORTE OU ANTICIPE (2)

0,00

=

TOTAL DES DEPENSES D'EXPLOITATION CUMULEES

1 347 114,81

#### RECETTES D'EXPLOITATION

Chap.	Libellé	Budget de l'exercice (1) I	Restes à réaliser N-1 (2) II	Propositions nouvelles	VOTE (3) III	TOTAL IV = I + II + III
013	Atténuations de charges	0,00	0,00	0,00	0,00	0,00
70	Ventes produits fabriqués, prestations	459 816,00	0,00	0,00	0,00	459 816,00
73	Produits issus de la fiscalité (7)	0,00	0,00	0,00	0,00	0,00
74	Subventions d'exploitation	0,00	0,00	0,00	0,00	0,00
75	Autres produits de gestion courante	5,00	0,00	0,00	0,00	5,00
<b>Total des recettes de gestion des services</b>		<b>459 821,00</b>	<b>0,00</b>	<b>0,00</b>	<b>0,00</b>	<b>459 821,00</b>
76	Produits financiers	0,00	0,00	0,00	0,00	0,00
77	Produits exceptionnels	500,00	0,00	0,00	0,00	500,00
78	Reprises sur provisions et dépréciations (4)	0,00		0,00	0,00	0,00
<b>Total des recettes réelles d'exploitation</b>		<b>460 321,00</b>	<b>0,00</b>	<b>0,00</b>	<b>0,00</b>	<b>460 321,00</b>
042	Opérat° ordre transfert entre sections (6)	368 478,00		0,00	0,00	368 478,00
043	Opérat° ordre intérieur de la section (6)	0,00		0,00	0,00	0,00
<b>Total des recettes d'ordre d'exploitation</b>		<b>368 478,00</b>		<b>0,00</b>	<b>0,00</b>	<b>368 478,00</b>
<b>TOTAL</b>		<b>828 799,00</b>	<b>0,00</b>	<b>0,00</b>	<b>0,00</b>	<b>828 799,00</b>

+

R 002 RESULTAT REPORTE OU ANTICIPE (2)

518 315,81

=

TOTAL DES RECETTES D'EXPLOITATION CUMULEES

1 347 114,81

#### Pour information :

<b>AUTOFINANCEMENT PREVISIONNEL DÉGAGÉ AU PROFIT DE LA SECTION D'INVESTISSEMENT (8)</b>	<b>576 881,81</b>
---	-------------------

Il s'agit, pour un budget voté en équilibre, des ressources propres correspondant à l'excédent des recettes réelles de fonctionnement sur les dépenses réelles de fonctionnement. Il sert à financer le remboursement du capital de la dette et les nouveaux investissements de la régie.

- (1) Cf. Modalités de vote I.
- (2) Inscrire en cas de reprise des résultats de l'exercice précédent (après vote du compte administratif ou si reprise anticipée des résultats).
- (3) Le vote de l'organe délibérant porte uniquement sur les propositions nouvelles.
- (4) Si la régie applique le régime des provisions semi-budgétaires, ainsi que pour la dotation aux dépréciations des stocks de fournitures et de marchandises, des créances et des valeurs mobilières de placement, aux dépréciations des comptes de tiers et aux dépréciations des comptes financiers.
- (5) Ce chapitre n'existe pas en M. 49.
- (6)  $DE\ 023 = RI\ 021$  ;  $DI\ 040 = RE\ 042$  ;  $RI\ 040 = DE\ 042$  ;  $DI\ 041 = RI\ 041$  ;  $DE\ 043 = RE\ 043$ .
- (7) Ce chapitre existe uniquement en M. 41, M. 43 et M. 44.
- (8) Solde de l'opération  $DE\ 023 + DE\ 042 - RE\ 042$  ou solde de l'opération  $RI\ 021 + RI\ 040 - DI\ 040$ .

## II – PRESENTATION GENERALE DU BUDGET

### SECTION D'INVESTISSEMENT – CHAPITRES

#### DEPENSES D'INVESTISSEMENT

Chap.	Libellé	Budget de l'exercice (1) I	Restes à réaliser N-1 (2) II	Propositions nouvelles	VOTE (3) III	TOTAL IV = I + II + III
20	Immobilisations incorporelles	0,00	0,00	0,00	0,00	0,00
21	Immobilisations corporelles	130 000,00	145 744,18	0,00	0,00	275 744,18
22	Immobilisations reçues en affectation	0,00	0,00	0,00	0,00	0,00
23	Immobilisations en cours	40 000,00	0,00	449 453,46	449 453,46	489 453,46
	Total des opérations d'équipement	0,00	0,00	0,00	0,00	0,00
<b>Total des dépenses d'équipement</b>		<b>170 000,00</b>	<b>145 744,18</b>	<b>449 453,46</b>	<b>449 453,46</b>	<b>765 197,64</b>
10	Dotations, fonds divers et réserves	0,00	0,00	0,00	0,00	0,00
13	Subventions d'investissement	0,00	0,00	0,00	0,00	0,00
16	Emprunts et dettes assimilées	0,00	0,00	0,00	0,00	0,00
18	Compte de liaison : affectat° (BA,régie) (5)	0,00	0,00	0,00	0,00	0,00
26	Participat° et créances rattachées	0,00	0,00	0,00	0,00	0,00
27	Autres immobilisations financières	0,00	0,00	0,00	0,00	0,00
020	Dépenses imprévues	0,00		0,00	0,00	0,00
<b>Total des dépenses financières</b>		<b>0,00</b>	<b>0,00</b>	<b>0,00</b>	<b>0,00</b>	<b>0,00</b>
45...	Total des opérations pour compte de tiers (6)	0,00	0,00	0,00	0,00	0,00
<b>Total des dépenses réelles d'investissement</b>		<b>170 000,00</b>	<b>145 744,18</b>	<b>449 453,46</b>	<b>449 453,46</b>	<b>765 197,64</b>
040	Opérat° ordre transfert entre sections (4)	368 478,00		0,00	0,00	368 478,00
041	Opérations patrimoniales (4)	40 000,00		0,00	0,00	40 000,00
<b>Total des dépenses d'ordre d'investissement</b>		<b>408 478,00</b>		<b>0,00</b>	<b>0,00</b>	<b>408 478,00</b>
<b>TOTAL</b>		<b>578 478,00</b>	<b>145 744,18</b>	<b>449 453,46</b>	<b>449 453,46</b>	<b>1 173 675,64</b>

+

D 001 SOLDE D'EXECUTION NEGATIF REPORTE OU ANTICIPE (2)

0,00

=

TOTAL DES DEPENSES D'INVESTISSEMENT CUMULEES

1 173 675,64

#### RECETTES D'INVESTISSEMENT

Chap.	Libellé	Budget de l'exercice (1) I	Restes à réaliser N-1 (2) II	Propositions nouvelles	VOTE (3) III	TOTAL IV = I + II + III
13	Subventions d'investissement	0,00	0,00	0,00	0,00	0,00
16	Emprunts et dettes assimilées (hors 165)	58 184,00	0,00	-58 184,00	-58 184,00	0,00
20	Immobilisations incorporelles	0,00	0,00	0,00	0,00	0,00
21	Immobilisations corporelles	40 000,00	0,00	0,00	0,00	40 000,00
22	Immobilisations reçues en affectation	0,00	0,00	0,00	0,00	0,00
23	Immobilisations en cours	0,00	0,00	0,00	0,00	0,00
<b>Total des recettes d'équipement</b>		<b>98 184,00</b>	<b>0,00</b>	<b>-58 184,00</b>	<b>-58 184,00</b>	<b>40 000,00</b>
10	Dotations, fonds divers et réserves	0,00	0,00	0,00	0,00	0,00
106	Réserves (7)	0,00	0,00	0,00	0,00	0,00
165	Dépôts et cautionnements reçus	0,00	0,00	0,00	0,00	0,00
18	Compte de liaison : affectat° (BA,régie) (5)	0,00	0,00	0,00	0,00	0,00
26	Participat° et créances rattachées	0,00	0,00	0,00	0,00	0,00
27	Autres immobilisations financières	0,00	0,00	0,00	0,00	0,00
<b>Total des recettes financières</b>		<b>0,00</b>	<b>0,00</b>	<b>0,00</b>	<b>0,00</b>	<b>0,00</b>
45...	Total des opérations pour le compte de tiers (6)	0,00	0,00	0,00	0,00	0,00
<b>Total des recettes réelles d'investissement</b>		<b>98 184,00</b>	<b>0,00</b>	<b>-58 184,00</b>	<b>-58 184,00</b>	<b>40 000,00</b>
021	Virement de la section d'exploitation (4)	4 062,00		505 065,81	505 065,81	509 127,81
040	Opérat° ordre transfert entre sections (4)	436 232,00		0,00	0,00	436 232,00
041	Opérations patrimoniales (4)	40 000,00		0,00	0,00	40 000,00
<b>Total des recettes d'ordre d'investissement</b>		<b>480 294,00</b>		<b>505 065,81</b>	<b>505 065,81</b>	<b>985 359,81</b>
<b>TOTAL</b>		<b>578 478,00</b>	<b>0,00</b>	<b>446 881,81</b>	<b>446 881,81</b>	<b>1 025 359,81</b>

+

R 001 SOLDE D'EXECUTION POSITIF REPORTE OU ANTICIPE (2)

148 315,83

=

TOTAL DES RECETTES D'INVESTISSEMENT CUMULEES

1 173 675,64

## Pour information :

Il s'agit, pour un budget voté en équilibre, des ressources propres correspondant à l'excédent des recettes réelles de fonctionnement sur les dépenses réelles de fonctionnement. Il sert à financer le remboursement du capital de la dette et les nouveaux investissements de la régie.

**AUTOFINANCEMENT PREVISIONNEL  
DÉGAGÉ PAR LA SECTION DE  
FONCTIONNEMENT (8)**

**576 881,81**

(1) Cf. Modalités de vote I.

(2) Inscrire en cas de reprise des résultats de l'exercice précédent (après vote du compte administratif ou si reprise anticipée des résultats).

(3) Le vote de l'organe délibérant porte uniquement sur les propositions nouvelles.

(4)  $DE\ 023 = RI\ 021$  ;  $DI\ 040 = RE\ 042$  ;  $RI\ 040 = DE\ 042$  ;  $DI\ 041 = RI\ 041$  ;  $DE\ 043 = RE\ 043$ .

(5) A servir uniquement, en dépense, lorsque la régie effectue une dotation initiale en espèces au profit d'un service public non personnalisé qu'elle crée et, en recettes, lorsque le service non personnalisé reçoit une dotation en espèces de la part de sa collectivité de rattachement.

(6) Seul le total des opérations réelles pour compte de tiers figure sur cet état (voir le détail Annexe IV-A7).

(7) Le compte 106 n'est pas un chapitre mais un article du chapitre 10.

(8) Solde de l'opération  $DE\ 023 + DE\ 042 - RE\ 042$  ou solde de l'opération  $RI\ 021 + RI\ 040 - DI\ 040$ .



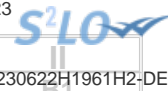

## II – PRESENTATION GENERALE DU BUDGET

### BALANCE GENERALE DU BUDGET

#### 1 – DEPENSES (du présent budget + restes à réaliser)

	EXPLOITATION	Opérations réelles (1)	Opérations d'ordre (2)	TOTAL
011	Charges à caractère général	13 250,00		13 250,00
012	Charges de personnel, frais assimilés	0,00		0,00
014	Atténuations de produits	0,00		0,00
60	<i>Achats et variation des stocks (3)</i>		0,00	0,00
65	Autres charges de gestion courante	0,00		0,00
66	Charges financières	0,00	0,00	0,00
67	Charges exceptionnelles	0,00	0,00	0,00
68	Dot. Amortist, dépréciat°, provisions	0,00	0,00	0,00
69	Impôts sur les bénéfiques et assimilés (4)	0,00		0,00
71	<i>Production stockée (ou déstockage) (3)</i>		0,00	0,00
022	Dépenses imprévues	0,00		0,00
023	<i>Virement à la section d'investissement</i>		505 065,81	505 065,81
	<b>Dépenses d'exploitation – Total</b>	<b>13 250,00</b>	<b>505 065,81</b>	<b>518 315,81</b>

+

<b>D 002 RESULTAT REPORTE OU ANTICIPE</b>	<b>0,00</b>
---	-------------

=

<b>TOTAL DES DEPENSES D'EXPLOITATION CUMULEES</b>	<b>518 315,81</b>
---	-------------------

	INVESTISSEMENT	Opérations réelles (1)	Opérations d'ordre (2)	TOTAL
10	Dotations, fonds divers et réserves	0,00	0,00	0,00
13	Subventions d'investissement	0,00	0,00	0,00
14	<i>Prov. Réglementées, amort. dérogatoires</i>		0,00	0,00
15	<i>Provisions pour risques et charges (5)</i>		0,00	0,00
16	Emprunts et dettes assimilées (sauf 1688 non budgétaire)	0,00	0,00	0,00
18	Compte de liaison : affectat° (BA,régie)	0,00		0,00
	Total des opérations d'équipement	0,00		0,00
20	Immobilisations incorporelles (6)	0,00	0,00	0,00
21	Immobilisations corporelles (6)	145 744,18	0,00	145 744,18
22	Immobilisations reçues en affectation (6)	0,00	0,00	0,00
23	Immobilisations en cours (6)	449 453,46	0,00	449 453,46
26	Participations et créances rattachées	0,00	0,00	0,00
27	Autres immobilisations financières	0,00	0,00	0,00
28	<i>Amortissement des immobilisations (reprises)</i>		0,00	0,00
29	<i>Dépréciation des immobilisations</i>		0,00	0,00
39	<i>Dépréciat° des stocks et en-cours</i>		0,00	0,00
45...	Opérations pour compte de tiers (7)	0,00	0,00	0,00
481	<i>Charges à répartir plusieurs exercices</i>		0,00	0,00
3...	Stocks	0,00	0,00	0,00
020	Dépenses imprévues	0,00		0,00
	<b>Dépenses d'investissement – Total</b>	<b>595 197,64</b>	<b>0,00</b>	<b>595 197,64</b>

+

<b>D 001 SOLDE D'EXECUTION NEGATIF REPORTE OU ANTICIPE</b>	<b>0,00</b>
--	-------------

=

<b>TOTAL DES DEPENSES D'INVESTISSEMENT CUMULEES</b>	<b>595 197,64</b>
---	-------------------

(1) Y compris les opérations relatives au rattachement des charges et des produits et les opérations d'ordre semi-budgétaires.

(2) Voir liste des opérations d'ordre.

(3) Permet de retracer les variations de stocks (sauf stocks de marchandises et de fournitures).

(4) Ce chapitre n'existe pas en M. 49.

(5) Si la régie applique le régime des provisions budgétaires.

(6) Hors chapitres « opérations d'équipement ».

(7) Seul le total des opérations pour compte de tiers figure sur cet état (voir le détail Annexe IV A7).

## II – PRESENTATION GENERALE DU BUDGET

### BALANCE GENERALE DU BUDGET

#### 2 – RECETTES (du présent budget + restes à réaliser)

	EXPLOITATION	Opérations réelles (1)	Opérations d'ordre (2)	TOTAL
013	Atténuations de charges	0,00		0,00
60	<i>Achats et variation des stocks (3)</i>		0,00	0,00
70	Ventes produits fabriqués, prestations	0,00		0,00
71	<i>Production stockée (ou déstockage) (3)</i>		0,00	0,00
72	<i>Production immobilisée</i>		0,00	0,00
73	Produits issus de la fiscalité (6)	0,00		0,00
74	Subventions d'exploitation	0,00		0,00
75	Autres produits de gestion courante	0,00		0,00
76	Produits financiers	0,00	0,00	0,00
77	Produits exceptionnels	0,00	0,00	0,00
78	Reprise amort., dépréciat° et provisions	0,00	0,00	0,00
79	<i>Transferts de charges</i>		0,00	0,00
<b>Recettes d'exploitation – Total</b>		<b>0,00</b>	<b>0,00</b>	<b>0,00</b>

+

<b>R 002 RESULTAT REPORTE OU ANTICIPE</b>	<b>518 315,81</b>
---	-------------------

=

<b>TOTAL DES RECETTES D'EXPLOITATION CUMULEES</b>	<b>518 315,81</b>
---	-------------------

	INVESTISSEMENT	Opérations réelles (1)	Opérations d'ordre (2)	TOTAL
10	Dotations, fonds divers et réserves (sauf 106)	0,00	0,00	0,00
13	Subventions d'investissement	0,00	0,00	0,00
14	<i>Prov. Réglementées, amort. dérogatoires</i>		0,00	0,00
15	<i>Provisions pour risques et charges (4)</i>		0,00	0,00
16	Emprunts et dettes assimilées (sauf 1688 non budgétaire)	-58 184,00	0,00	-58 184,00
18	Comptes liaison : affectat° BA, régies	0,00	0,00	0,00
20	Immobilisations incorporelles	0,00	0,00	0,00
21	Immobilisations corporelles	0,00	0,00	0,00
22	Immobilisations reçues en affectation	0,00	0,00	0,00
23	Immobilisations en cours	0,00	0,00	0,00
26	Participations et créances rattachées	0,00	0,00	0,00
27	Autres immobilisations financières	0,00	0,00	0,00
28	<i>Amortissement des immobilisations</i>		0,00	0,00
29	<i>Dépréciation des immobilisations (4)</i>		0,00	0,00
39	<i>Dépréciat° des stocks et en-cours (4)</i>		0,00	0,00
45...	Opérations pour compte de tiers (5)	0,00	0,00	0,00
481	<i>Charges à répartir plusieurs exercices</i>		0,00	0,00
491	<i>Dépréciations des comptes de clients</i>		0,00	0,00
3...	Stocks	0,00	0,00	0,00
021	<i>Virement de la section d'exploitation</i>		505 065,81	505 065,81
<b>Recettes d'investissement – Total</b>		<b>-58 184,00</b>	<b>505 065,81</b>	<b>446 881,81</b>

+

<b>R 001 SOLDE D'EXECUTION POSITIF REPORTE OU ANTICIPE</b>	<b>148 315,83</b>
--	-------------------

+

<b>AFFECTATION AUX COMPTES 106</b>	<b>0,00</b>
------------------------------------	-------------

=

<b>TOTAL DES RECETTES D'INVESTISSEMENT CUMULEES</b>	<b>595 197,64</b>
---	-------------------

- (1) Y compris les opérations relatives au rattachement des charges et des produits et les opérations d'ordre semi-budgétaires.
- (2) Voir liste des opérations d'ordre.
- (3) Permet de retracer les variations de stocks (sauf stocks de marchandises et de fournitures).
- (4) Si la régie applique le régime des provisions budgétaires.
- (5) Seul le total des opérations pour compte de tiers figure sur cet état (voir le détail Annexe IV A7).
- (6) Ce chapitre existe uniquement en M. 41, en M. 43 et en M. 44.



### III – VOTE DU BUDGET

#### SECTION D'EXPLOITATION – DETAIL DES DEPENSES

Chap / art (1)	Libellé (1)	Budget de l'exercice (2)	Propositions nouvelles (3)	Vote (4)
<b>011</b>	<b>Charges à caractère général (5) (6)</b>	<b>122 000,00</b>	<b>13 250,00</b>	<b>13 250,00</b>
611	Sous-traitance générale	6 000,00	3 750,00	3 750,00
6226	Honoraires	2 500,00	0,00	0,00
627	Services bancaires et assimilés	10 000,00	0,00	0,00
63512	Taxes foncières	103 500,00	9 500,00	9 500,00
<b>012</b>	<b>Charges de personnel, frais assimilés</b>	<b>0,00</b>	<b>0,00</b>	<b>0,00</b>
<b>014</b>	<b>Atténuations de produits (7)</b>	<b>1 000,00</b>	<b>0,00</b>	<b>0,00</b>
7096	RRR sur prestations de services	1 000,00	0,00	0,00
<b>65</b>	<b>Autres charges de gestion courante</b>	<b>265 005,00</b>	<b>0,00</b>	<b>0,00</b>
658	Charges diverses de gestion courante	265 005,00	0,00	0,00
<b>TOTAL = DEPENSES DE GESTION DES SERVICES (a)</b> <b>= (011 + 012 + 014 + 65)</b>		<b>388 005,00</b>	<b>13 250,00</b>	<b>13 250,00</b>
<b>66</b>	<b>Charges financières (b) (8)</b>	<b>0,00</b>	<b>0,00</b>	<b>0,00</b>
<b>67</b>	<b>Charges exceptionnelles (c)</b>	<b>500,00</b>	<b>0,00</b>	<b>0,00</b>
6711	Intérêts moratoires, pénalités / marché	500,00	0,00	0,00
6718	Autres charges exceptionnelles gestion	0,00	0,00	0,00
<b>68</b>	<b>Dotations aux provisions et dépréciat° (d) (9)</b>	<b>0,00</b>	<b>0,00</b>	<b>0,00</b>
<b>69</b>	<b>Impôts sur les bénéfiques et assimilés (e) (10)</b>	<b>0,00</b>	<b>0,00</b>	<b>0,00</b>
<b>022</b>	<b>Dépenses imprévues (f)</b>	<b>0,00</b>	<b>0,00</b>	<b>0,00</b>
<b>TOTAL DES DEPENSES REELLES</b> <b>= a + b + c + d + e + f</b>		<b>388 505,00</b>	<b>13 250,00</b>	<b>13 250,00</b>
<b>023</b>	<b>Virement à la section d'investissement</b>	<b>4 062,00</b>	<b>505 065,81</b>	<b>505 065,81</b>
<b>042</b>	<b>Opérat° ordre transfert entre sections (11) (12)</b>	<b>436 232,00</b>	<b>0,00</b>	<b>0,00</b>
6811	Dot. amort. Immos incorp. et corporelles	436 232,00	0,00	0,00
<b>TOTAL DES PRELEVEMENTS AU PROFIT DE LA SECTION D'INVESTISSEMENT</b>		<b>440 294,00</b>	<b>505 065,81</b>	<b>505 065,81</b>
<b>043</b>	<b>Opérat° ordre intérieur de la section</b>	<b>0,00</b>	<b>0,00</b>	<b>0,00</b>
<b>TOTAL DES DEPENSES D'ORDRE</b>		<b>440 294,00</b>	<b>505 065,81</b>	<b>505 065,81</b>
<b>TOTAL DES DEPENSES D'EXPLOITATION DE L'EXERCICE</b> <b>(= Total des opérations réelles et d'ordre)</b>		<b>828 799,00</b>	<b>518 315,81</b>	<b>518 315,81</b>

+

<b>RESTES A REALISER N-1 (13)</b>	<b>0,00</b>
-----------------------------------	-------------

+

<b>D 002 RESULTAT REPORTE OU ANTICIPE (13)</b>	<b>0,00</b>
--	-------------

=

<b>TOTAL DES DEPENSES D'EXPLOITATION CUMULEES</b>	<b>518 315,81</b>
---	-------------------

#### Détail du calcul des ICNE au compte 66112 (8)

Montant des ICNE de l'exercice	0,00
- Montant des ICNE de l'exercice N-1	0,00
= Différence ICNE N – ICNE N-1	0,00

(1) Détailler les chapitres budgétaires par article conformément au plan de comptes appliqué par la commune ou l'établissement.

(2) cf. Modalités de vote I.

(3) Hors restes à réaliser.

(4) Le vote de l'organe délibérant porte uniquement sur les propositions nouvelles.

(5) Le compte 621 est retracé au sein du chapitre 012.

(6) Le compte 634 est uniquement ouvert en M. 41.

(7) Le compte 739 est uniquement ouvert en M. 43 et en M. 44.

(8) Le montant des ICNE de l'exercice correspond au montant de l'étape en cours cumulé aux crédits de l'exercice. Si le montant des ICNE de l'exercice est inférieur au montant de l'exercice N-1, le montant du compte 66112 sera négatif.

(9) Si la régie applique le régime des provisions semi-budgétaires, ainsi que pour la dotation aux dépréciations des stocks de fournitures et de marchandises, des créances et des valeurs mobilières de placement, aux dépréciations des comptes de tiers et aux dépréciations des comptes financiers.

(10) Ce chapitre n'existe pas en M. 49.

(11) Cf. définitions du chapitre des opérations d'ordre, DE 042 = RI 040.

(12) Le compte 6815 peut figurer dans le détail du chapitre 042 si la régie applique le régime des provisions budgétaires.

(13) Inscrire en cas de reprise des résultats de l'exercice précédent (après vote du compte administratif ou si reprise anticipée des résultats).

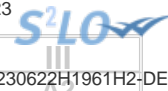

### III – VOTE DU BUDGET

#### SECTION D'EXPLOITATION – DETAIL DES RECETTES

Chap / art (1)	Libellé (1)	Budget de l'exercice (2)	Propositions nouvelles (3)	Vote (4)
<b>013</b>	<b>Atténuations de charges (5)</b>	<b>0,00</b>	<b>0,00</b>	<b>0,00</b>
<b>70</b>	<b>Ventes produits fabriqués, prestations</b>	<b>459 816,00</b>	<b>0,00</b>	<b>0,00</b>
706	Prestations de services	459 816,00	0,00	0,00
<b>73</b>	<b>Produits issus de la fiscalité (6)</b>	<b>0,00</b>	<b>0,00</b>	<b>0,00</b>
<b>74</b>	<b>Subventions d'exploitation</b>	<b>0,00</b>	<b>0,00</b>	<b>0,00</b>
<b>75</b>	<b>Autres produits de gestion courante</b>	<b>5,00</b>	<b>0,00</b>	<b>0,00</b>
7588	Autres	5,00	0,00	0,00
<b>TOTAL = RECETTES DE GESTION DES SERVICES (a) = 013 + 70 + 73 + 74 + 75</b>		<b>459 821,00</b>	<b>0,00</b>	<b>0,00</b>
<b>76</b>	<b>Produits financiers (b)</b>	<b>0,00</b>	<b>0,00</b>	<b>0,00</b>
<b>77</b>	<b>Produits exceptionnels (c)</b>	<b>500,00</b>	<b>0,00</b>	<b>0,00</b>
7718	Autres produits except. opérat° gestion	500,00	0,00	0,00
774	Subventions exceptionnelles	0,00	0,00	0,00
<b>78</b>	<b>Reprises sur provisions et dépréciations (d) (7)</b>	<b>0,00</b>	<b>0,00</b>	<b>0,00</b>
<b>TOTAL DES RECETTES REELLES = a + b + c + d</b>		<b>460 321,00</b>	<b>0,00</b>	<b>0,00</b>
<b>042</b>	<b>Opérat° ordre transfert entre sections (8) (9)</b>	<b>368 478,00</b>	<b>0,00</b>	<b>0,00</b>
777	Quote-part subv invest transf cpte résul	368 478,00	0,00	0,00
<b>043</b>	<b>Opérat° ordre intérieur de la section (8)</b>	<b>0,00</b>	<b>0,00</b>	<b>0,00</b>
<b>TOTAL DES RECETTES D'ORDRE</b>		<b>368 478,00</b>	<b>0,00</b>	<b>0,00</b>
<b>TOTAL DES RECETTES D'EXPLOITATION DE L'EXERCICE (= Total des opérations réelles et d'ordre)</b>		<b>828 799,00</b>	<b>0,00</b>	<b>0,00</b>

+

<b>RESTES A REALISER N-1 (10)</b>	<b>0,00</b>
-----------------------------------	-------------

+

<b>R 002 RESULTAT REPORTE OU ANTICIPE (10)</b>	<b>518 315,81</b>
--	-------------------

=

<b>TOTAL DES RECETTES D'EXPLOITATION CUMULEES</b>	<b>518 315,81</b>
---	-------------------

#### Détail du calcul des ICNE au compte 7622 (11)

Montant des ICNE de l'exercice	0,00
- Montant des ICNE de l'exercice N-1	0,00
= Différence ICNE N – ICNE N-1	0,00

(1) Détailler les chapitres budgétaires par article conformément au plan de comptes appliqué par la régie.

(2) cf. Modalités de vote I.

(3) Hors restes à réaliser.

(4) Le vote de l'assemblée porte uniquement sur les propositions nouvelles.

(5) Le compte 699 n'existe pas en M. 49.

(6) Ce chapitre existe uniquement en M. 41, M. 43 et M. 44.

(7) Si la régie applique le régime des provisions semi-budgétaires, ainsi que pour la dotation aux dépréciations des stocks de fournitures et de marchandises, des créances et des valeurs mobilières de placement, aux dépréciations des comptes de tiers et aux dépréciations des comptes financiers.

(8) Cf. définitions du chapitre des opérations d'ordre, RE 042 = DI 040, RE 043 = DE 043.

(9) Le compte 7815 peut figurer dans le détail du chapitre 042 si la régie applique le régime des provisions budgétaires.

(10) Inscrire en cas de reprise des résultats de l'exercice précédent (après vote du compte administratif ou si reprise anticipée des résultats).

(11) Le montant des ICNE de l'exercice correspond au montant de l'étape en cours cumulé aux crédits de l'exercice. Si le montant des ICNE de l'exercice est inférieur au montant de l'exercice N-1, le montant du compte 7622 sera négatif.

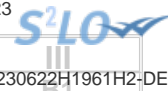

### III – VOTE DU BUDGET

#### SECTION D'INVESTISSEMENT – DETAIL DES DEPENSES

Chap / art (1)	Libellé (1)	Budget de l'exercice (2)	Propositions nouvelles (3)	Vote (4)
<b>20</b>	<b>Immobilisations incorporelles (hors opérations)</b>	<b>0,00</b>	<b>0,00</b>	<b>0,00</b>
<b>21</b>	<b>Immobilisations corporelles (hors opérations)</b>	<b>130 000,00</b>	<b>0,00</b>	<b>0,00</b>
2153	Installations à caractère spécifique	130 000,00	0,00	0,00
<b>22</b>	<b>Immobilisations reçues en affectation (hors opérations)</b>	<b>0,00</b>	<b>0,00</b>	<b>0,00</b>
<b>23</b>	<b>Immobilisations en cours (hors opérations)</b>	<b>40 000,00</b>	<b>449 453,46</b>	<b>449 453,46</b>
2318	Autres immo. corporelles en cours	0,00	449 453,46	449 453,46
238	Avances commandes immo. incorp.	40 000,00	0,00	0,00
<b>Total des dépenses d'équipement</b>		<b>170 000,00</b>	<b>449 453,46</b>	<b>449 453,46</b>
<b>10</b>	<b>Dotations, fonds divers et réserves</b>	<b>0,00</b>	<b>0,00</b>	<b>0,00</b>
<b>13</b>	<b>Subventions d'investissement</b>	<b>0,00</b>	<b>0,00</b>	<b>0,00</b>
<b>16</b>	<b>Emprunts et dettes assimilées</b>	<b>0,00</b>	<b>0,00</b>	<b>0,00</b>
<b>18</b>	<b>Compte de liaison : affectat° (BA,régie)</b>	<b>0,00</b>	<b>0,00</b>	<b>0,00</b>
<b>26</b>	<b>Participat° et créances rattachées</b>	<b>0,00</b>	<b>0,00</b>	<b>0,00</b>
<b>27</b>	<b>Autres immobilisations financières</b>	<b>0,00</b>	<b>0,00</b>	<b>0,00</b>
<b>020</b>	<b>Dépenses imprévues</b>	<b>0,00</b>	<b>0,00</b>	<b>0,00</b>
<b>Total des dépenses financières</b>		<b>0,00</b>	<b>0,00</b>	<b>0,00</b>
<b>Total des dépenses d'opérations pour compte de tiers</b>		<b>0,00</b>	<b>0,00</b>	<b>0,00</b>
<b>TOTAL DEPENSES REELLES</b>		<b>170 000,00</b>	<b>449 453,46</b>	<b>449 453,46</b>
<b>040</b>	<b>Opérat° ordre transfert entre sections (7) (8)</b>	<b>368 478,00</b>	<b>0,00</b>	<b>0,00</b>
	<i>Reprises sur autofinancement antérieur</i>	<i>368 478,00</i>	<i>0,00</i>	<i>0,00</i>
13912	Sub. équipt cpte résult. Régions	368 478,00	0,00	0,00
13915	Sub. équipt cpte résult. Groupements	0,00	0,00	0,00
	<i>Charges transférées</i>	<i>0,00</i>	<i>0,00</i>	<i>0,00</i>
<b>041</b>	<b>Opérations patrimoniales (9)</b>	<b>40 000,00</b>	<b>0,00</b>	<b>0,00</b>
2315	Installat°, matériel et outillage techni	40 000,00	0,00	0,00
<b>TOTAL DEPENSES D'ORDRE</b>		<b>408 478,00</b>	<b>0,00</b>	<b>0,00</b>
<b>TOTAL DES DEPENSES D'INVESTISSEMENT DE L'EXERCICE (= Total des dépenses réelles et d'ordre)</b>		<b>578 478,00</b>	<b>449 453,46</b>	<b>449 453,46</b>

+

<b>RESTES A REALISER N-1 (10)</b>	<b>145 744,18</b>
-----------------------------------	-------------------

+

<b>D 001 SOLDE D'EXECUTION NEGATIF REPORTE OU ANTICIPE (10)</b>	<b>0,00</b>
---	-------------

=

<b>TOTAL DES DEPENSES D'INVESTISSEMENT CUMULEES</b>	<b>595 197,64</b>
---	-------------------

(1) Détailler les chapitres budgétaires par article conformément au plan de comptes appliqué par la régie.

(2) cf. Modalités de vote, I.

(3) Hors restes à réaliser.

(4) Le vote de l'organe délibérant porte uniquement sur les propositions nouvelles.

(5) Voir état III B 3 pour le détail des opérations d'équipement.

(6) Voir annexe IV A7 pour le détail des opérations pour compte de tiers.

(7) Cf. définitions du chapitre des opérations d'ordre, *DI 040 = RE 042*.

(8) Le compte 15...2 peut figurer dans le détail du chapitre 042 si la régie applique le régime des provisions budgétaires.

(9) Cf. définitions du chapitre des opérations d'ordre, *DI 041 = RI 041*.

(10) Inscire en cas de reprise des résultats de l'exercice précédent (après vote du compte administratif ou si reprise anticipée des résultats).

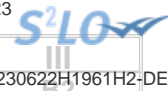

### III – VOTE DU BUDGET

#### SECTION D'INVESTISSEMENT – DETAIL DES RECETTES

Chap / art (1)	Libellé (1)	Budget de l'exercice (2)	Propositions nouvelles (3)	Vote (4)
<b>13</b>	<b>Subventions d'investissement</b>	<b>0,00</b>	<b>0,00</b>	<b>0,00</b>
1311	Subv. équipt Etat et établ. Nationaux	0,00	0,00	0,00
<b>16</b>	<b>Emprunts et dettes assimilées (hors 165)</b>	<b>58 184,00</b>	<b>-58 184,00</b>	<b>-58 184,00</b>
1641	Emprunts en euros	58 184,00	-58 184,00	-58 184,00
<b>20</b>	<b>Immobilisations incorporelles</b>	<b>0,00</b>	<b>0,00</b>	<b>0,00</b>
<b>21</b>	<b>Immobilisations corporelles</b>	<b>40 000,00</b>	<b>0,00</b>	<b>0,00</b>
2154	Matériel industriel	40 000,00	0,00	0,00
<b>22</b>	<b>Immobilisations reçues en affectation</b>	<b>0,00</b>	<b>0,00</b>	<b>0,00</b>
<b>23</b>	<b>Immobilisations en cours</b>	<b>0,00</b>	<b>0,00</b>	<b>0,00</b>
<b>Total des recettes d'équipement</b>		<b>98 184,00</b>	<b>-58 184,00</b>	<b>-58 184,00</b>
<b>10</b>	<b>Dotations, fonds divers et réserves</b>	<b>0,00</b>	<b>0,00</b>	<b>0,00</b>
1068	Autres réserves	0,00	0,00	0,00
<b>165</b>	<b>Dépôts et cautionnements reçus</b>	<b>0,00</b>	<b>0,00</b>	<b>0,00</b>
<b>18</b>	<b>Compte de liaison : affectat° (BA,régie)</b>	<b>0,00</b>	<b>0,00</b>	<b>0,00</b>
<b>26</b>	<b>Participat° et créances rattachées</b>	<b>0,00</b>	<b>0,00</b>	<b>0,00</b>
<b>27</b>	<b>Autres immobilisations financières</b>	<b>0,00</b>	<b>0,00</b>	<b>0,00</b>
<b>Total des recettes financières</b>		<b>0,00</b>	<b>0,00</b>	<b>0,00</b>
<b>Total des recettes d'opérations pour compte de tiers</b>		<b>0,00</b>	<b>0,00</b>	<b>0,00</b>
<b>TOTAL RECETTES REELLES</b>		<b>98 184,00</b>	<b>-58 184,00</b>	<b>-58 184,00</b>
<b>021</b>	<b>Virement de la section d'exploitation</b>	<b>4 062,00</b>	<b>505 065,81</b>	<b>505 065,81</b>
<b>040</b>	<b>Opérat° ordre transfert entre sections (6) (7)</b>	<b>436 232,00</b>	<b>0,00</b>	<b>0,00</b>
1068	Autres réserves	0,00	0,00	0,00
28138	Autres constructions	0,00	0,00	0,00
28141	Bâtiments sur sol d'autrui	0,00	0,00	0,00
28153	Installations à caractère spécifique	436 232,00	0,00	0,00
<b>TOTAL DES PRELEVEMENTS PROVENANT DE LA SECTION D'EXPLOITATION</b>		<b>440 294,00</b>	<b>505 065,81</b>	<b>505 065,81</b>
<b>041</b>	<b>Opérations patrimoniales (8)</b>	<b>40 000,00</b>	<b>0,00</b>	<b>0,00</b>
238	Avances commandes immo. incorp.	40 000,00	0,00	0,00
<b>TOTAL RECETTES D'ORDRE</b>		<b>480 294,00</b>	<b>505 065,81</b>	<b>505 065,81</b>
<b>TOTAL DES RECETTES D'INVESTISSEMENT DE L'EXERCICE (= Total des recettes réelles et d'ordre)</b>		<b>578 478,00</b>	<b>446 881,81</b>	<b>446 881,81</b>

+

<b>RESTES A REALISER N-1 (9)</b>	<b>0,00</b>
----------------------------------	-------------

+

<b>R 001 SOLDE D'EXECUTION POSITIF REPORTE OU ANTICIPE (9)</b>	<b>148 315,83</b>
--	-------------------

=

<b>TOTAL DES RECETTES D'INVESTISSEMENT CUMULEES</b>	<b>595 197,64</b>
---	-------------------

(1) Détailler les chapitres budgétaires par article conformément au plan de comptes appliqué par la régie.

(2) cf. Modalités de vote, I.

(3) Hors restes à réaliser.

(4) Le vote de l'organe délibérant porte uniquement sur les propositions nouvelles.

(5) Voir annexe IV A7 pour le détail des opérations pour compte de tiers.

(6) Cf. définitions du chapitre des opérations d'ordre, RI 040 = DE 042.

(7) Le compte 15...2 peut figurer dans le détail du chapitre 042 si la régie applique le régime des provisions budgétaires.

(8) Cf. définitions du chapitre des opérations d'ordre, DI 041 = RI 041.

(9) Inscrire en cas de reprise des résultats de l'exercice précédent (après vote du compte administratif ou si reprise anticipée des résultats).



**III – VOTE DU BUDGET**

**DETAIL DES CHAPITRES D'OPERATION D'EQUIPEMENT**

Cet état ne contient pas d'information.



## IV – ANNEXES

ELEMENTS DU BILAN  
EQUILIBRE DES OPERATIONS FINANCIERES – DEPENSES

A4.1

## DEPENSES A COUVRIR PAR DES RESSOURCES PROPRES

Art. (1)	Libellé (1)	Budget de l'exercice (hors RAR) (BP + BS + DM)	Propositions nouvelles	Vote (2)
<b>DEPENSES TOTALES A COUVRIR PAR DES RESSOURCES PROPRES =A + B</b>		<b>I 368 478,00</b>	<b>0,00</b>	<b>II 0,00</b>
<b>16 Emprunts et dettes assimilées (A)</b>		<b>0,00</b>	<b>0,00</b>	<b>0,00</b>
1631	Emprunts obligataires	0,00	0,00	0,00
1641	Emprunts en euros	0,00	0,00	0,00
1643	Emprunts en devises	0,00	0,00	0,00
16441	Opérat° afférentes à l'emprunt	0,00	0,00	0,00
1678	Autres emprunts et dettes	0,00	0,00	0,00
1681	Autres emprunts	0,00	0,00	0,00
1682	Bons à moyen terme négociables	0,00	0,00	0,00
1687	Autres dettes	0,00	0,00	0,00
<b>Dépenses et transferts à déduire des ressources propres (B)</b>		<b>368 478,00</b>	<b>0,00</b>	<b>0,00</b>
10...	Reprise de dotations, fonds divers et réserves			
10...	Reversement de dotations, fonds divers et réserves			
139	Subv. invest. transférées cpte résultat	368 478,00	0,00	0,00
020	Dépenses imprévues	0,00	0,00	0,00

	Op. de l'exercice III = I + II	Restes à réaliser en dépenses de l'exercice précédent (3)	Solde d'exécution D001 (3)	TOTAL IV
<b>Dépenses à couvrir par des ressources propres</b>	<b>368 478,00</b>	<b>0,00</b>	<b>0,00</b>	<b>368 478,00</b>

(1) Détailler les chapitres budgétaires par article conformément au plan de comptes.

(2) Crédits de l'exercice votés lors de la séance.

(3) Inscrire uniquement si le compte administratif est voté ou en cas de reprise anticipée des résultats de l'exercice précédent.



**IV – ANNEXES**

**ELEMENTS DU BILAN  
EQUILIBRE DES OPERATIONS FINANCIERES – RECETTES**

**A4.2**

**RESSOURCES PROPRES**

Art. (1)	Libellé (1)	Budget de l'exercice (hors RAR) (BP + BS + DM)	Propositions nouvelles	Vote (2)
<b>RECETTES (RESSOURCES PROPRES) = a + b</b>		<b>V 440 294,00</b>	<b>505 065,81</b>	<b>VI 505 065,81</b>
<b>Ressources propres externes de l'année (a)</b>		<b>0,00</b>	<b>0,00</b>	<b>0,00</b>
10222	FCTVA	0,00	0,00	0,00
10228	Autres fonds globalisés	0,00	0,00	0,00
26...	Participations et créances rattachées			
27...	Autres immobilisations financières			
<b>Ressources propres internes de l'année (b) (3)</b>		<b>440 294,00</b>	<b>505 065,81</b>	<b>505 065,81</b>
15...	Provisions pour risques et charges			
169	Primes de remboursement des obligations	0,00	0,00	0,00
26...	Participations et créances rattachées			
27...	Autres immobilisations financières			
28...	Amortissement des immobilisations			
28138	Autres constructions	0,00	0,00	0,00
28141	Bâtiments sur sol d'autrui	0,00	0,00	0,00
28153	Installations à caractère spécifique	436 232,00	0,00	0,00
29...	Dépréciation des immobilisations			
39...	Dépréciat° des stocks et en-cours			
481...	Charges à répartir plusieurs exercices			
021	Virement de la section d'exploitation	4 062,00	505 065,81	505 065,81

	Opérations de l'exercice VII = V + VI	Restes à réaliser en recettes de l'exercice précédent (4)	Solde d'exécution R001 (4)	Affectation R106 (4)	TOTAL VIII
<b>Total ressources propres disponibles</b>	<b>945 359,81</b>	<b>0,00</b>	<b>148 315,83</b>	<b>0,00</b>	<b>1 093 675,64</b>

	Montant
<b>Dépenses à couvrir par des ressources propres</b>	<b>IV 368 478,00</b>
<b>Ressources propres disponibles</b>	<b>VIII 1 093 675,64</b>
<b>Solde</b>	<b>IX = VIII – IV (5) 725 197,64</b>

(1) Les comptes 15, 169, 26, 27, 28, 29, 39 et 481 sont à détailler conformément au plan de comptes.

(2) Crédits de l'exercice votés lors de la séance.

(3) Les comptes 15, 29 et 39 sont présentés uniquement si la commune ou l'établissement applique le régime des provisions budgétaires.

(4) Inscrire uniquement si le compte administratif est voté ou en cas de reprise anticipée des résultats de l'exercice précédent.

(5) Indiquer le signe algébrique.

**IV – ANNEXES**  
**ARRETE ET SIGNATURES****D**

Nombre de membres en exercice : 0

Nombre de membres présents : 0

Nombre de suffrages exprimés : 0

VOTES :

Pour : 0

Contre : 0

Abstentions : 0

Date de convocation :

Présenté par (1) ,

A le

(1) ,

Délibéré par l'assemblée (2), réunie en session

A , le

Les membres de l'assemblée délibérante (2),(3),

Certifié exécutoire par (1) , compte tenu de la transmission en préfecture, le , et de la publication le

A ,le

(1) Indiquer le « président du conseil d'administration » ou l'exécutif de la collectivité de rattachement : maire, président du conseil général,...

(2) L'assemblée délibérante étant : .

(3) L'ajout des signataires est désormais facultatif.

**REPUBLIQUE FRANÇAISE**

<b>Numéro SIRET</b> <b>24450046800149</b>	<b>COLLECTIVITE DE RATTACHEMENT</b> <b>EPCI ORLEANS METROPOLE</b>
--	--

POSTE COMPTABLE DE : SGC ORLEANS METROPOLE

<b>SERVICE PUBLIC LOCAL</b>
-----------------------------

M. 4 (1)

<b>Budget supplémentaire (3)</b>
----------------------------------

BUDGET : BUDGET ANNEXE MARCHE DE GROS (HT) (3)

**ANNEE 2023**

(1) Compléter en fonction du service public local et du plan de comptes utilisé : M. 4, M. 41, M. 42, M. 43, M. 44 ou M. 49.

(2) Préciser s'il s'agit du budget supplémentaire ou d'une décision modificative.

(3) Indiquer le budget concerné : budget principal ou libellé du budget annexe.

# Sommaire

## I - Informations générales

Modalités de vote du budget 3

## II - Présentation générale du budget

A1 - Vue d'ensemble - Sections 4

A2 - Vue d'ensemble - Section d'exploitation - Chapitres 5

A3 - Vue d'ensemble - Section d'investissement - Chapitres 7

B1 - Balance générale du budget - Dépenses 9

B2 - Balance générale du budget - Recettes 10

## III - Vote du budget

A1 - Section d'exploitation - Détail des dépenses 12

A2 - Section d'exploitation - Détail des recettes 13

B1 - Section d'investissement - Détail des dépenses 14

B2 - Section d'investissement - Détail des recettes 15

B3 - Opérations d'équipement - Détail des chapitres et articles 16

## IV - Annexes

### A - Eléments du bilan

A1.1 - Etat de la dette - Détail des crédits de trésorerie Sans Objet

A1.2 - Etat de la dette - Répartition par nature de dette Sans Objet

A1.3 - Etat de la dette - Répartition des emprunts par structure de taux Sans Objet

A1.4 - Etat de la dette - Typologie de la répartition de l'encours Sans Objet

A1.5 - Etat de la dette - Détail des opérations de couverture Sans Objet

A1.6 - Etat de la dette - Autres dettes Sans Objet

A2 - Méthodes utilisées pour les amortissements Sans Objet

A3.1 - Etat des provisions et des dépréciations Sans Objet

A3.2 - Etalement des provisions Sans Objet

A4.1 - Equilibre des opérations financières - Dépenses 17

A4.2 - Equilibre des opérations financières - Recettes 18

A5.1.1 - Etat de ventilation des dépenses et recettes des services d'eau et d'assainissement - Exploitation (1) Sans Objet

A5.1.2 - Etat de ventilation des dépenses et recettes des services d'eau et d'assainissement - Investissement (1) Sans Objet

A5.2.1 - Etat de ventilation des dép. et rec. des services d'assainissement collectif et non collectif - Exploitation (1) Sans Objet

A5.2.2 - Etat de ventilation des dép. et rec. des services d'assainissement collectif et non collectif - Investissement (1) Sans Objet

A6 - Etat des charges transférées Sans Objet

A7 - Détail des opérations pour compte de tiers Sans Objet

### B - Engagements hors bilan

B1.1 - Etat des emprunts garantis par la régie Sans Objet

B1.2 - Calcul du ratio d'endettement relatif aux garanties d'emprunt Sans Objet

B1.3 - Subventions versées dans le cadre du vote du budget Sans Objet

B1.4 - Etat des contrats de crédit-bail Sans Objet

B1.5 - Etat des contrats de partenariat public-privé Sans Objet

B1.6 - Etat des autres engagements donnés Sans Objet

B1.7 - Etat des engagements reçus Sans Objet

B2.1 - Etat des autorisations de programme et des crédits de paiement afférents Sans Objet

B2.2 - Etat des autorisations d'engagement et des crédits de paiement afférents Sans Objet

### C - Autres éléments d'informations

C1.1 - Etat du personnel Sans Objet

C1.2 - Etat du personnel de la collectivité ou de l'établissement de rattachement employé par la régie Sans Objet

C2 - Liste des organismes dans lesquels a été pris un engagement financier (2) Sans Objet

C3 - Liste des services individualisés dans un budget annexe (3) Sans Objet

### D - Arrêté et signatures

D - Arrêté et signatures 19

(1) Ces états ne sont obligatoires que pour les régies rattachées à des communes et groupements de communes de moins de 3 000 habitants ayant décidé d'établir un budget unique pour leurs services de distribution d'eau potable et d'assainissement dans les conditions fixées par l'article L. 2224-6 du CGCT. Ils n'existent qu'en M. 49.

(2) Ces états ne sont obligatoires que pour les régies rattachées à des communes de 3 500 habitants et plus (art. L. 2313-1 du CGCT), à des groupements comprenant au moins une commune de 3 500 habitants et plus (art. L. 5211-36 du CGCT, art L. 5711-1 CGCT) et à leurs établissements publics.

(3) Uniquement pour les services dotés de l'autonomie financière et de la personnalité morale.

Préciser, pour chaque annexe, si l'état est sans objet le cas échéant.

**I – INFORMATIONS GÉNÉRALES**  
**MODALITÉS DE VOTE DU BUDGET**

I – L'assemblée délibérante a voté le présent budget par nature :

- au niveau (1) du chapitre pour la section de fonctionnement ;
- au niveau (1) du chapitre pour la section d'investissement.
- sans (2) les chapitres « opérations d'équipement » de l'état III B 3.

La liste des articles spécialisés sur lesquels l'ordonnateur ne peut procéder à des virements d'article à article est la suivante :

II – En l'absence de mention au paragraphe I ci-dessus, le budget est réputé voté par chapitre, et, en section d'investissement, sans chapitre de dépense « opération d'équipement ».

III – Les provisions sont (3) semi-budgétaires (pas d'inscriptions en recettes de la section d'investissement) .

IV – La comparaison s'effectue par rapport au budget de l'exercice (4).

V – Le présent budget a été voté (5) sans reprise des résultats de l'exercice N-1.

(1) A compléter par « du chapitre » ou « de l'article ».

(2) Indiquer « avec » ou « sans » les chapitres opérations d'équipement.

(3) A compléter par un seul des deux choix suivants :

- semi-budgétaires (pas d'inscription en recette de la section d'investissement),
- budgétaires (délibération n° ..... du .....).

(4) Budget de l'exercice = budget primitif + budget supplémentaire + décision modificative, s'il y a lieu.

(5) A compléter par un seul des trois choix suivants :

- sans reprise des résultats de l'exercice N-1,
- avec reprise des résultats de l'exercice N-1 après le vote du compte administratif,
- avec reprise anticipée des résultats de l'exercice N-1.

## II – PRESENTATION GENERALE DU BUDGET VUE D'ENSEMBLE

### EXPLOITATION

		DEPENSES DE LA SECTION D'EXPLOITATION	RECETTES DE LA SECTION D'EXPLOITATION
<b>V O T E</b>	<b>CREDITS DE FONCTIONNEMENT VOTES AU TITRE DU PRESENT BUDGET (1)</b>	128 737,49	0,00
+		+	+
<b>R E P O R T S</b>	<b>RESTES A REALISER (R.A.R) DE L'EXERCICE PRECEDENT (2)</b>	0,00	0,00
	<b>002 RESULTAT D'EXPLOITATION REPORTE (2)</b>	(si déficit) 0,00	(si excédent) 128 737,49
=		=	=
<b>TOTAL DE LA SECTION D'EXPLOITATION (3)</b>		128 737,49	128 737,49

### INVESTISSEMENT

		DEPENSES DE LA SECTION D'INVESTISSEMENT	RECETTES DE LA SECTION D'INVESTISSEMENT
<b>V O T E</b>	<b>CREDITS D'INVESTISSEMENT (1) VOTES AU TITRE DU PRESENT BUDGET (y compris les comptes 1064 et 1068)</b>	115 737,49	122 029,90
+		+	+
<b>R E P O R T S</b>	<b>RESTES A REALISER (R.A.R) DE L'EXERCICE PRECEDENT (2)</b>	1 789,49	0,00
	<b>001 SOLDE D'EXECUTION DE LA SECTION D'INVESTISSEMENT REPORTE (2)</b>	(si solde négatif) 4 502,92	(si solde positif) 0,00
=		=	=
<b>TOTAL DE LA SECTION D'INVESTISSEMENT (3)</b>		122 029,90	122 029,90
<b>TOTAL</b>			
<b>TOTAL DU BUDGET (3)</b>		250 767,39	250 767,39

(1) Au budget primitif, les crédits votés correspondent aux crédits votés lors de cette étape budgétaire. De même, pour les décisions modificatives et le budget supplémentaire, les crédits votés correspondent aux crédits votés lors de l'étape budgétaire sans sommation avec ceux antérieurement votés lors du même exercice.

(2) A servir uniquement en cas de reprise des résultats de l'exercice précédent, soit après le vote du compte administratif, soit en cas de reprise anticipée des résultats.

Pour la section d'exploitation, les RAR sont constitués par l'ensemble des dépenses engagées et n'ayant pas donné lieu à service fait au 31 décembre de l'exercice précédent. En recettes, il s'agit des recettes certaines n'ayant pas donné lieu à l'émission d'un titre au 31/12 de l'exercice précédent.

Pour la section d'investissement, les RAR correspondent aux dépenses engagées non mandatées au 31/12 de l'exercice précédent telles qu'elles ressortent de la comptabilité des engagements et aux recettes certaines n'ayant pas donné lieu à l'émission d'un titre au 31/12 de l'exercice précédent.

(3) Total de la section d'exploitation = RAR + résultat reporté + crédits d'exploitation votés.

Total de la section d'investissement = RAR + solde d'exécution reporté + crédits d'investissement votés.

Total du budget = Total de la section d'exploitation + Total de la section d'investissement.

## II – PRESENTATION GENERALE DU BUDGET

### SECTION D'EXPLOITATION – CHAPITRES

#### DEPENSES D'EXPLOITATION

Chap.	Libellé	Budget de l'exercice (1) I	Restes à réaliser N-1 (2) II	Propositions nouvelles	VOTE (3) III	TOTAL IV = I + II + III
011	Charges à caractère général	15 260,00	0,00	10 000,00	10 000,00	25 260,00
012	Charges de personnel, frais assimilés	0,00	0,00	0,00	0,00	0,00
014	Atténuations de produits	0,00	0,00	0,00	0,00	0,00
65	Autres charges de gestion courante	5,00	0,00	0,00	0,00	5,00
<b>Total des dépenses de gestion des services</b>		<b>15 265,00</b>	<b>0,00</b>	<b>10 000,00</b>	<b>10 000,00</b>	<b>25 265,00</b>
66	Charges financières	0,00	0,00	0,00	0,00	0,00
67	Charges exceptionnelles	0,00	0,00	0,00	0,00	0,00
68	Dotations aux provisions et dépréciat° (4)	0,00		0,00	0,00	0,00
69	Impôts sur les bénéfiques et assimilés (5)	0,00	0,00	0,00	0,00	0,00
022	Dépenses imprévues	0,00		0,00	0,00	0,00
<b>Total des dépenses réelles d'exploitation</b>		<b>15 265,00</b>	<b>0,00</b>	<b>10 000,00</b>	<b>10 000,00</b>	<b>25 265,00</b>
023	Virement à la section d'investissement (6)	3 637,00		118 737,49	118 737,49	122 374,49
042	Opérat° ordre transfert entre sections (6)	22 020,00		0,00	0,00	22 020,00
043	Opérat° ordre intérieur de la section (6)	0,00		0,00	0,00	0,00
<b>Total des dépenses d'ordre d'exploitation</b>		<b>25 657,00</b>		<b>118 737,49</b>	<b>118 737,49</b>	<b>144 394,49</b>
<b>TOTAL</b>		<b>40 922,00</b>	<b>0,00</b>	<b>128 737,49</b>	<b>128 737,49</b>	<b>169 659,49</b>

+

D 002 RESULTAT REPORTE OU ANTICIPE (2)

0,00

=

TOTAL DES DEPENSES D'EXPLOITATION CUMULEES

169 659,49

#### RECETTES D'EXPLOITATION

Chap.	Libellé	Budget de l'exercice (1) I	Restes à réaliser N-1 (2) II	Propositions nouvelles	VOTE (3) III	TOTAL IV = I + II + III
013	Atténuations de charges	0,00	0,00	0,00	0,00	0,00
70	Ventes produits fabriqués, prestations	0,00	0,00	0,00	0,00	0,00
73	Produits issus de la fiscalité (7)	0,00	0,00	0,00	0,00	0,00
74	Subventions d'exploitation	0,00	0,00	0,00	0,00	0,00
75	Autres produits de gestion courante	15 505,00	0,00	0,00	0,00	15 505,00
<b>Total des recettes de gestion des services</b>		<b>15 505,00</b>	<b>0,00</b>	<b>0,00</b>	<b>0,00</b>	<b>15 505,00</b>
76	Produits financiers	0,00	0,00	0,00	0,00	0,00
77	Produits exceptionnels	0,00	0,00	0,00	0,00	0,00
78	Reprises sur provisions et dépréciations (4)	0,00		0,00	0,00	0,00
<b>Total des recettes réelles d'exploitation</b>		<b>15 505,00</b>	<b>0,00</b>	<b>0,00</b>	<b>0,00</b>	<b>15 505,00</b>
042	Opérat° ordre transfert entre sections (6)	25 417,00		0,00	0,00	25 417,00
043	Opérat° ordre intérieur de la section (6)	0,00		0,00	0,00	0,00
<b>Total des recettes d'ordre d'exploitation</b>		<b>25 417,00</b>		<b>0,00</b>	<b>0,00</b>	<b>25 417,00</b>
<b>TOTAL</b>		<b>40 922,00</b>	<b>0,00</b>	<b>0,00</b>	<b>0,00</b>	<b>40 922,00</b>

+

R 002 RESULTAT REPORTE OU ANTICIPE (2)

128 737,49

=

TOTAL DES RECETTES D'EXPLOITATION CUMULEES

169 659,49

#### Pour information :

<b>AUTOFINANCEMENT PREVISIONNEL DÉGAGÉ AU PROFIT DE LA SECTION D'INVESTISSEMENT (8)</b>	<b>118 977,49</b>
---	-------------------

Il s'agit, pour un budget voté en équilibre, des ressources propres correspondant à l'excédent des recettes réelles de fonctionnement sur les dépenses réelles de fonctionnement. Il sert à financer le remboursement du capital de la dette et les nouveaux investissements de la régie.



- (1) Cf. Modalités de vote I.
- (2) Inscrire en cas de reprise des résultats de l'exercice précédent (après vote du compte administratif ou si reprise anticipée des résultats).
- (3) Le vote de l'organe délibérant porte uniquement sur les propositions nouvelles.
- (4) Si la régie applique le régime des provisions semi-budgétaires, ainsi que pour la dotation aux dépréciations des stocks de fournitures et de marchandises, des créances et des valeurs mobilières de placement, aux dépréciations des comptes de tiers et aux dépréciations des comptes financiers.
- (5) Ce chapitre n'existe pas en M. 49.
- (6)  $DE\ 023 = RI\ 021$  ;  $DI\ 040 = RE\ 042$  ;  $RI\ 040 = DE\ 042$  ;  $DI\ 041 = RI\ 041$  ;  $DE\ 043 = RE\ 043$ .
- (7) Ce chapitre existe uniquement en M. 41, M. 43 et M. 44.
- (8) Solde de l'opération  $DE\ 023 + DE\ 042 - RE\ 042$  ou solde de l'opération  $RI\ 021 + RI\ 040 - DI\ 040$ .

## II – PRESENTATION GENERALE DU BUDGET

### SECTION D'INVESTISSEMENT – CHAPITRES

#### DEPENSES D'INVESTISSEMENT

Chap.	Libellé	Budget de l'exercice (1) I	Restes à réaliser N-1 (2) II	Propositions nouvelles	VOTE (3) III	TOTAL IV = I + II + III
20	Immobilisations incorporelles	0,00	0,00	0,00	0,00	0,00
21	Immobilisations corporelles	0,00	0,00	0,00	0,00	0,00
22	Immobilisations reçues en affectation	0,00	0,00	0,00	0,00	0,00
23	Immobilisations en cours	3 240,00	1 789,49	115 737,49	115 737,49	120 766,98
	Total des opérations d'équipement	0,00	0,00	0,00	0,00	0,00
<b>Total des dépenses d'équipement</b>		<b>3 240,00</b>	<b>1 789,49</b>	<b>115 737,49</b>	<b>115 737,49</b>	<b>120 766,98</b>
10	Dotations, fonds divers et réserves	0,00	0,00	0,00	0,00	0,00
13	Subventions d'investissement	0,00	0,00	0,00	0,00	0,00
16	Emprunts et dettes assimilées	0,00	0,00	0,00	0,00	0,00
18	Compte de liaison : affectat° (BA,régie) (5)	0,00	0,00	0,00	0,00	0,00
26	Participat° et créances rattachées	0,00	0,00	0,00	0,00	0,00
27	Autres immobilisations financières	0,00	0,00	0,00	0,00	0,00
020	Dépenses imprévues	0,00		0,00	0,00	0,00
<b>Total des dépenses financières</b>		<b>0,00</b>	<b>0,00</b>	<b>0,00</b>	<b>0,00</b>	<b>0,00</b>
45...	Total des opérations pour compte de tiers (6)	0,00	0,00	0,00	0,00	0,00
<b>Total des dépenses réelles d'investissement</b>		<b>3 240,00</b>	<b>1 789,49</b>	<b>115 737,49</b>	<b>115 737,49</b>	<b>120 766,98</b>
040	Opérat° ordre transfert entre sections (4)	25 417,00		0,00	0,00	25 417,00
041	Opérations patrimoniales (4)	0,00		0,00	0,00	0,00
<b>Total des dépenses d'ordre d'investissement</b>		<b>25 417,00</b>		<b>0,00</b>	<b>0,00</b>	<b>25 417,00</b>
<b>TOTAL</b>		<b>28 657,00</b>	<b>1 789,49</b>	<b>115 737,49</b>	<b>115 737,49</b>	<b>146 183,98</b>

+

D 001 SOLDE D'EXECUTION NEGATIF REPORTE OU ANTICIPE (2)

=

TOTAL DES DEPENSES D'INVESTISSEMENT CUMULEES

150 686,90

#### RECETTES D'INVESTISSEMENT

Chap.	Libellé	Budget de l'exercice (1) I	Restes à réaliser N-1 (2) II	Propositions nouvelles	VOTE (3) III	TOTAL IV = I + II + III
13	Subventions d'investissement	0,00	0,00	0,00	0,00	0,00
16	Emprunts et dettes assimilées (hors 165)	3 000,00	0,00	-3 000,00	-3 000,00	0,00
20	Immobilisations incorporelles	0,00	0,00	0,00	0,00	0,00
21	Immobilisations corporelles	0,00	0,00	0,00	0,00	0,00
22	Immobilisations reçues en affectation	0,00	0,00	0,00	0,00	0,00
23	Immobilisations en cours	0,00	0,00	0,00	0,00	0,00
<b>Total des recettes d'équipement</b>		<b>3 000,00</b>	<b>0,00</b>	<b>-3 000,00</b>	<b>-3 000,00</b>	<b>0,00</b>
10	Dotations, fonds divers et réserves	0,00	0,00	0,00	0,00	0,00
106	Réserves (7)	0,00	0,00	6 292,41	6 292,41	6 292,41
165	Dépôts et cautionnements reçus	0,00	0,00	0,00	0,00	0,00
18	Compte de liaison : affectat° (BA,régie) (5)	0,00	0,00	0,00	0,00	0,00
26	Participat° et créances rattachées	0,00	0,00	0,00	0,00	0,00
27	Autres immobilisations financières	0,00	0,00	0,00	0,00	0,00
<b>Total des recettes financières</b>		<b>0,00</b>	<b>0,00</b>	<b>6 292,41</b>	<b>6 292,41</b>	<b>6 292,41</b>
45...	Total des opérations pour le compte de tiers (6)	0,00	0,00	0,00	0,00	0,00
<b>Total des recettes réelles d'investissement</b>		<b>3 000,00</b>	<b>0,00</b>	<b>3 292,41</b>	<b>3 292,41</b>	<b>6 292,41</b>
021	Virement de la section d'exploitation (4)	3 637,00		118 737,49	118 737,49	122 374,49
040	Opérat° ordre transfert entre sections (4)	22 020,00		0,00	0,00	22 020,00
041	Opérations patrimoniales (4)	0,00		0,00	0,00	0,00
<b>Total des recettes d'ordre d'investissement</b>		<b>25 657,00</b>		<b>118 737,49</b>	<b>118 737,49</b>	<b>144 394,49</b>
<b>TOTAL</b>		<b>28 657,00</b>	<b>0,00</b>	<b>122 029,90</b>	<b>122 029,90</b>	<b>150 686,90</b>

+

R 001 SOLDE D'EXECUTION POSITIF REPORTE OU ANTICIPE (2)

=

TOTAL DES RECETTES D'INVESTISSEMENT CUMULEES

150 686,90

## Pour information :

Il s'agit, pour un budget voté en équilibre, des ressources propres correspondant à l'excédent des recettes réelles de fonctionnement sur les dépenses réelles de fonctionnement. Il sert à financer le remboursement du capital de la dette et les nouveaux investissements de la régie.

**AUTOFINANCEMENT PREVISIONNEL  
DÉGAGÉ PAR LA SECTION DE  
FONCTIONNEMENT (8)**

**118 977,49**

(1) Cf. Modalités de vote I.

(2) Inscrire en cas de reprise des résultats de l'exercice précédent (après vote du compte administratif ou si reprise anticipée des résultats).

(3) Le vote de l'organe délibérant porte uniquement sur les propositions nouvelles.

(4)  $DE\ 023 = RI\ 021$  ;  $DI\ 040 = RE\ 042$  ;  $RI\ 040 = DE\ 042$  ;  $DI\ 041 = RI\ 041$  ;  $DE\ 043 = RE\ 043$ .

(5) A servir uniquement, en dépense, lorsque la régie effectue une dotation initiale en espèces au profit d'un service public non personnalisé qu'elle crée et, en recettes, lorsque le service non personnalisé reçoit une dotation en espèces de la part de sa collectivité de rattachement.

(6) Seul le total des opérations réelles pour compte de tiers figure sur cet état (voir le détail Annexe IV-A7).

(7) Le compte 106 n'est pas un chapitre mais un article du chapitre 10.

(8) Solde de l'opération  $DE\ 023 + DE\ 042 - RE\ 042$  ou solde de l'opération  $RI\ 021 + RI\ 040 - DI\ 040$ .

## II – PRESENTATION GENERALE DU BUDGET

### BALANCE GENERALE DU BUDGET

#### 1 – DEPENSES (du présent budget + restes à réaliser)

	EXPLOITATION	Opérations réelles (1)	Opérations d'ordre (2)	TOTAL
011	Charges à caractère général	10 000,00		10 000,00
012	Charges de personnel, frais assimilés	0,00		0,00
014	Atténuations de produits	0,00		0,00
60	<i>Achats et variation des stocks (3)</i>		0,00	0,00
65	Autres charges de gestion courante	0,00		0,00
66	Charges financières	0,00	0,00	0,00
67	Charges exceptionnelles	0,00	0,00	0,00
68	Dot. Amortist, dépréciat°, provisions	0,00	0,00	0,00
69	Impôts sur les bénéfiques et assimilés (4)	0,00		0,00
71	<i>Production stockée (ou déstockage) (3)</i>		0,00	0,00
022	Dépenses imprévues	0,00		0,00
023	<i>Virement à la section d'investissement</i>		118 737,49	118 737,49
<b>Dépenses d'exploitation – Total</b>		<b>10 000,00</b>	<b>118 737,49</b>	<b>128 737,49</b>

+

<b>D 002 RESULTAT REPORTE OU ANTICIPE</b>	<b>0,00</b>
---	-------------

=

<b>TOTAL DES DEPENSES D'EXPLOITATION CUMULEES</b>	<b>128 737,49</b>
---	-------------------

	INVESTISSEMENT	Opérations réelles (1)	Opérations d'ordre (2)	TOTAL
10	Dotations, fonds divers et réserves	0,00	0,00	0,00
13	Subventions d'investissement	0,00	0,00	0,00
14	<i>Prov. Réglementées, amort. dérogatoires</i>		0,00	0,00
15	<i>Provisions pour risques et charges (5)</i>		0,00	0,00
16	Emprunts et dettes assimilées (sauf 1688 non budgétaire)	0,00	0,00	0,00
18	Compte de liaison : affectat° (BA,régie)	0,00		0,00
	Total des opérations d'équipement	0,00		0,00
20	Immobilisations incorporelles (6)	0,00	0,00	0,00
21	Immobilisations corporelles (6)	0,00	0,00	0,00
22	Immobilisations reçues en affectation (6)	0,00	0,00	0,00
23	Immobilisations en cours (6)	117 526,98	0,00	117 526,98
26	Participations et créances rattachées	0,00	0,00	0,00
27	Autres immobilisations financières	0,00	0,00	0,00
28	<i>Amortissement des immobilisations (reprises)</i>		0,00	0,00
29	<i>Dépréciation des immobilisations</i>		0,00	0,00
39	<i>Dépréciat° des stocks et en-cours</i>		0,00	0,00
45...	Opérations pour compte de tiers (7)	0,00	0,00	0,00
481	<i>Charges à répartir plusieurs exercices</i>		0,00	0,00
3...	Stocks	0,00	0,00	0,00
020	Dépenses imprévues	0,00		0,00
<b>Dépenses d'investissement – Total</b>		<b>117 526,98</b>	<b>0,00</b>	<b>117 526,98</b>

+

<b>D 001 SOLDE D'EXECUTION NEGATIF REPORTE OU ANTICIPE</b>	<b>4 502,92</b>
--	-----------------

=

<b>TOTAL DES DEPENSES D'INVESTISSEMENT CUMULEES</b>	<b>122 029,90</b>
---	-------------------

(1) Y compris les opérations relatives au rattachement des charges et des produits et les opérations d'ordre semi-budgétaires.

(2) Voir liste des opérations d'ordre.

(3) Permet de retracer les variations de stocks (sauf stocks de marchandises et de fournitures).

(4) Ce chapitre n'existe pas en M. 49.

(5) Si la régie applique le régime des provisions budgétaires.

(6) Hors chapitres « opérations d'équipement ».

(7) Seul le total des opérations pour compte de tiers figure sur cet état (voir le détail Annexe IV A7).

## II – PRESENTATION GENERALE DU BUDGET

### BALANCE GENERALE DU BUDGET

#### 2 – RECETTES (du présent budget + restes à réaliser)

	EXPLOITATION	Opérations réelles (1)	Opérations d'ordre (2)	TOTAL
013	Atténuations de charges	0,00		0,00
60	Achats et variation des stocks (3)		0,00	0,00
70	Ventes produits fabriqués, prestations	0,00		0,00
71	Production stockée (ou déstockage) (3)		0,00	0,00
72	Production immobilisée		0,00	0,00
73	Produits issus de la fiscalité (6)	0,00		0,00
74	Subventions d'exploitation	0,00		0,00
75	Autres produits de gestion courante	0,00		0,00
76	Produits financiers	0,00	0,00	0,00
77	Produits exceptionnels	0,00	0,00	0,00
78	Reprise amort., dépréciat° et provisions	0,00	0,00	0,00
79	Transferts de charges		0,00	0,00
<b>Recettes d'exploitation – Total</b>		<b>0,00</b>	<b>0,00</b>	<b>0,00</b>

+

<b>R 002 RESULTAT REPORTE OU ANTICIPE</b>	<b>128 737,49</b>
---	-------------------

=

<b>TOTAL DES RECETTES D'EXPLOITATION CUMULEES</b>	<b>128 737,49</b>
---	-------------------

	INVESTISSEMENT	Opérations réelles (1)	Opérations d'ordre (2)	TOTAL
10	Dotations, fonds divers et réserves (sauf 106)	0,00	0,00	0,00
13	Subventions d'investissement	0,00	0,00	0,00
14	Prov. Réglementées, amort. dérogatoires		0,00	0,00
15	Provisions pour risques et charges (4)		0,00	0,00
16	Emprunts et dettes assimilées (sauf 1688 non budgétaire)	-3 000,00	0,00	-3 000,00
18	Comptes liaison : affectat° BA, régies	0,00	0,00	0,00
20	Immobilisations incorporelles	0,00	0,00	0,00
21	Immobilisations corporelles	0,00	0,00	0,00
22	Immobilisations reçues en affectation	0,00	0,00	0,00
23	Immobilisations en cours	0,00	0,00	0,00
26	Participations et créances rattachées	0,00	0,00	0,00
27	Autres immobilisations financières	0,00	0,00	0,00
28	Amortissement des immobilisations		0,00	0,00
29	Dépréciation des immobilisations (4)		0,00	0,00
39	Dépréciat° des stocks et en-cours (4)		0,00	0,00
45...	Opérations pour compte de tiers (5)	0,00	0,00	0,00
481	Charges à répartir plusieurs exercices		0,00	0,00
491	Dépréciations des comptes de clients		0,00	0,00
3...	Stocks	0,00	0,00	0,00
021	Virement de la section d'exploitation		118 737,49	118 737,49
<b>Recettes d'investissement – Total</b>		<b>-3 000,00</b>	<b>118 737,49</b>	<b>115 737,49</b>

+

<b>R 001 SOLDE D'EXECUTION POSITIF REPORTE OU ANTICIPE</b>	<b>0,00</b>
--	-------------

+

<b>AFFECTATION AUX COMPTES 106</b>	<b>6 292,41</b>
------------------------------------	-----------------

=

<b>TOTAL DES RECETTES D'INVESTISSEMENT CUMULEES</b>	<b>122 029,90</b>
---	-------------------

- (1) Y compris les opérations relatives au rattachement des charges et des produits et les opérations d'ordre semi-budgétaires.
- (2) Voir liste des opérations d'ordre.
- (3) Permet de retracer les variations de stocks (sauf stocks de marchandises et de fournitures).
- (4) Si la régie applique le régime des provisions budgétaires.
- (5) Seul le total des opérations pour compte de tiers figure sur cet état (voir le détail Annexe IV A7).
- (6) Ce chapitre existe uniquement en M. 41, en M. 43 et en M. 44.

### III – VOTE DU BUDGET

#### SECTION D'EXPLOITATION – DETAIL DES DEPENSES

Chap / art (1)	Libellé (1)	Budget de l'exercice (2)	Propositions nouvelles (3)	Vote (4)
<b>011</b>	<b>Charges à caractère général (5) (6)</b>	<b>15 260,00</b>	<b>10 000,00</b>	<b>10 000,00</b>
6061	Fournitures non stockables (eau, énergie)	8 160,00	10 000,00	10 000,00
611	Sous-traitance générale	4 500,00	0,00	0,00
61521	Entretien, réparations bâtiments publics	1 200,00	0,00	0,00
6156	Maintenance	500,00	0,00	0,00
6262	Frais de télécommunications	900,00	0,00	0,00
<b>012</b>	<b>Charges de personnel, frais assimilés</b>	<b>0,00</b>	<b>0,00</b>	<b>0,00</b>
<b>014</b>	<b>Atténuations de produits (7)</b>	<b>0,00</b>	<b>0,00</b>	<b>0,00</b>
<b>65</b>	<b>Autres charges de gestion courante</b>	<b>5,00</b>	<b>0,00</b>	<b>0,00</b>
658	Charges diverses de gestion courante	5,00	0,00	0,00
<b>TOTAL = DEPENSES DE GESTION DES SERVICES (a) = (011 + 012 + 014 + 65)</b>		<b>15 265,00</b>	<b>10 000,00</b>	<b>10 000,00</b>
<b>66</b>	<b>Charges financières (b) (8)</b>	<b>0,00</b>	<b>0,00</b>	<b>0,00</b>
<b>67</b>	<b>Charges exceptionnelles (c)</b>	<b>0,00</b>	<b>0,00</b>	<b>0,00</b>
6711	Intérêts moratoires, pénalités / marché	0,00	0,00	0,00
<b>68</b>	<b>Dotations aux provisions et dépréciat° (d) (9)</b>	<b>0,00</b>	<b>0,00</b>	<b>0,00</b>
<b>69</b>	<b>Impôts sur les bénéfices et assimilés (e) (10)</b>	<b>0,00</b>	<b>0,00</b>	<b>0,00</b>
<b>022</b>	<b>Dépenses imprévues (f)</b>	<b>0,00</b>	<b>0,00</b>	<b>0,00</b>
<b>TOTAL DES DEPENSES REELLES = a + b + c + d + e + f</b>		<b>15 265,00</b>	<b>10 000,00</b>	<b>10 000,00</b>
<b>023</b>	<b>Virement à la section d'investissement</b>	<b>3 637,00</b>	<b>118 737,49</b>	<b>118 737,49</b>
<b>042</b>	<b>Opérat° ordre transfert entre sections (11) (12)</b>	<b>22 020,00</b>	<b>0,00</b>	<b>0,00</b>
6811	Dot. amort. Immos incorp. et corporelles	22 020,00	0,00	0,00
<b>TOTAL DES PRELEVEMENTS AU PROFIT DE LA SECTION D'INVESTISSEMENT</b>		<b>25 657,00</b>	<b>118 737,49</b>	<b>118 737,49</b>
<b>043</b>	<b>Opérat° ordre intérieur de la section</b>	<b>0,00</b>	<b>0,00</b>	<b>0,00</b>
<b>TOTAL DES DEPENSES D'ORDRE</b>		<b>25 657,00</b>	<b>118 737,49</b>	<b>118 737,49</b>
<b>TOTAL DES DEPENSES D'EXPLOITATION DE L'EXERCICE (= Total des opérations réelles et d'ordre)</b>		<b>40 922,00</b>	<b>128 737,49</b>	<b>128 737,49</b>

+

<b>RESTES A REALISER N-1 (13)</b>	<b>0,00</b>
-----------------------------------	-------------

+

<b>D 002 RESULTAT REPORTE OU ANTICIPE (13)</b>	<b>0,00</b>
--	-------------

=

<b>TOTAL DES DEPENSES D'EXPLOITATION CUMULEES</b>	<b>128 737,49</b>
---	-------------------

#### Détail du calcul des ICNE au compte 66112 (8)

Montant des ICNE de l'exercice	0,00
- Montant des ICNE de l'exercice N-1	0,00
= Différence ICNE N – ICNE N-1	0,00

(1) Détailler les chapitres budgétaires par article conformément au plan de comptes appliqué par la commune ou l'établissement.

(2) cf. Modalités de vote I.

(3) Hors restes à réaliser.

(4) Le vote de l'organe délibérant porte uniquement sur les propositions nouvelles.

(5) Le compte 621 est retracé au sein du chapitre 012.

(6) Le compte 634 est uniquement ouvert en M. 41.

(7) Le compte 739 est uniquement ouvert en M. 43 et en M. 44.

(8) Le montant des ICNE de l'exercice correspond au montant de l'étape en cours cumulé aux crédits de l'exercice. Si le montant des ICNE de l'exercice est inférieur au montant de l'exercice N-1, le montant du compte 66112 sera négatif.

(9) Si la régie applique le régime des provisions semi-budgétaires, ainsi que pour la dotation aux dépréciations des stocks de fournitures et de marchandises, des créances et des valeurs mobilières de placement, aux dépréciations des comptes de tiers et aux dépréciations des comptes financiers.

(10) Ce chapitre n'existe pas en M. 49.

(11) Cf. définitions du chapitre des opérations d'ordre, DE 042 = RI 040.

(12) Le compte 6815 peut figurer dans le détail du chapitre 042 si la régie applique le régime des provisions budgétaires.

(13) Inscrire en cas de reprise des résultats de l'exercice précédent (après vote du compte administratif ou si reprise anticipée des résultats).



### III – VOTE DU BUDGET

#### SECTION D'EXPLOITATION – DETAIL DES RECETTES

Chap / art (1)	Libellé (1)	Budget de l'exercice (2)	Propositions nouvelles (3)	Vote (4)
013	Atténuations de charges (5)	0,00	0,00	0,00
70	Ventes produits fabriqués, prestations	0,00	0,00	0,00
73	Produits issus de la fiscalité (6)	0,00	0,00	0,00
74	Subventions d'exploitation	0,00	0,00	0,00
75	Autres produits de gestion courante	15 505,00	0,00	0,00
752	Revenus des immeubles	15 500,00	0,00	0,00
7588	Autres	5,00	0,00	0,00
<b>TOTAL = RECETTES DE GESTION DES SERVICES</b> (a) = 013 + 70 + 73 + 74 + 75		<b>15 505,00</b>	<b>0,00</b>	<b>0,00</b>
76	Produits financiers (b)	0,00	0,00	0,00
77	Produits exceptionnels (c)	0,00	0,00	0,00
7718	Autres produits except. opérat° gestion	0,00	0,00	0,00
78	Reprises sur provisions et dépréciations (d) (7)	0,00	0,00	0,00
<b>TOTAL DES RECETTES REELLES</b> = a + b + c + d		<b>15 505,00</b>	<b>0,00</b>	<b>0,00</b>
042	Opérat° ordre transfert entre sections (8) (9)	25 417,00	0,00	0,00
777	Quote-part subv invest transf cpte résul	25 417,00	0,00	0,00
043	Opérat° ordre intérieur de la section (8)	0,00	0,00	0,00
<b>TOTAL DES RECETTES D'ORDRE</b>		<b>25 417,00</b>	<b>0,00</b>	<b>0,00</b>
<b>TOTAL DES RECETTES D'EXPLOITATION DE L'EXERCICE</b> (= Total des opérations réelles et d'ordre)		<b>40 922,00</b>	<b>0,00</b>	<b>0,00</b>

+

<b>RESTES A REALISER N-1 (10)</b>	<b>0,00</b>
-----------------------------------	-------------

+

<b>R 002 RESULTAT REPORTE OU ANTICIPE (10)</b>	<b>128 737,49</b>
--	-------------------

=

<b>TOTAL DES RECETTES D'EXPLOITATION CUMULEES</b>	<b>128 737,49</b>
---	-------------------

#### Détail du calcul des ICNE au compte 7622 (11)

Montant des ICNE de l'exercice	0,00
- Montant des ICNE de l'exercice N-1	0,00
= Différence ICNE N – ICNE N-1	0,00

(1) Détailler les chapitres budgétaires par article conformément au plan de comptes appliqué par la régie.

(2) cf. Modalités de vote I.

(3) Hors restes à réaliser.

(4) Le vote de l'assemblée porte uniquement sur les propositions nouvelles.

(5) Le compte 699 n'existe pas en M. 49.

(6) Ce chapitre existe uniquement en M. 41, M. 43 et M. 44.

(7) Si la régie applique le régime des provisions semi-budgétaires, ainsi que pour la dotation aux dépréciations des stocks de fournitures et de marchandises, des créances et des valeurs mobilières de placement, aux dépréciations des comptes de tiers et aux dépréciations des comptes financiers.

(8) Cf. définitions du chapitre des opérations d'ordre, RE 042 = DI 040, RE 043 = DE 043.

(9) Le compte 7815 peut figurer dans le détail du chapitre 042 si la régie applique le régime des provisions budgétaires.

(10) Inscire en cas de reprise des résultats de l'exercice précédent (après vote du compte administratif ou si reprise anticipée des résultats).

(11) Le montant des ICNE de l'exercice correspond au montant de l'étape en cours cumulé aux crédits de l'exercice. Si le montant des ICNE de l'exercice est inférieur au montant de l'exercice N-1, le montant du compte 7622 sera négatif.



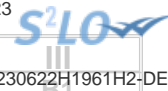

### III – VOTE DU BUDGET

#### SECTION D'INVESTISSEMENT – DETAIL DES DEPENSES

Chap / art (1)	Libellé (1)	Budget de l'exercice (2)	Propositions nouvelles (3)	Vote (4)
20	Immobilisations incorporelles (hors opérations)	0,00	0,00	0,00
21	Immobilisations corporelles (hors opérations)	0,00	0,00	0,00
22	Immobilisations reçues en affectation (hors opérations)	0,00	0,00	0,00
23	Immobilisations en cours (hors opérations)	3 240,00	115 737,49	115 737,49
2313	Constructions	3 240,00	115 737,49	115 737,49
<b>Total des dépenses d'équipement</b>		<b>3 240,00</b>	<b>115 737,49</b>	<b>115 737,49</b>
10	Dotations, fonds divers et réserves	0,00	0,00	0,00
13	Subventions d'investissement	0,00	0,00	0,00
16	Emprunts et dettes assimilées	0,00	0,00	0,00
18	Compte de liaison : affectat° (BA,régie)	0,00	0,00	0,00
26	Participat° et créances rattachées	0,00	0,00	0,00
27	Autres immobilisations financières	0,00	0,00	0,00
020	Dépenses imprévues	0,00	0,00	0,00
<b>Total des dépenses financières</b>		<b>0,00</b>	<b>0,00</b>	<b>0,00</b>
<b>Total des dépenses d'opérations pour compte de tiers</b>		<b>0,00</b>	<b>0,00</b>	<b>0,00</b>
<b>TOTAL DEPENSES REELLES</b>		<b>3 240,00</b>	<b>115 737,49</b>	<b>115 737,49</b>
040	<i>Opérat° ordre transfert entre sections (7) (8)</i>	<i>25 417,00</i>	<i>0,00</i>	<i>0,00</i>
	<i>Reprises sur autofinancement antérieur</i>	<i>25 417,00</i>	<i>0,00</i>	<i>0,00</i>
13912	<i>Sub. équipt cpte résult. Régions</i>	<i>0,00</i>	<i>0,00</i>	<i>0,00</i>
13913	<i>Sub. équipt cpte résult. Départements</i>	<i>25 417,00</i>	<i>0,00</i>	<i>0,00</i>
13914	<i>Sub. équipt cpte résult. Communes</i>	<i>0,00</i>	<i>0,00</i>	<i>0,00</i>
13915	<i>Sub. équipt cpte résult. Groupements</i>	<i>0,00</i>	<i>0,00</i>	<i>0,00</i>
	<i>Charges transférées</i>	<i>0,00</i>	<i>0,00</i>	<i>0,00</i>
041	<i>Opérations patrimoniales (9)</i>	<i>0,00</i>	<i>0,00</i>	<i>0,00</i>
<b>TOTAL DEPENSES D'ORDRE</b>		<b>25 417,00</b>	<b>0,00</b>	<b>0,00</b>
<b>TOTAL DES DEPENSES D'INVESTISSEMENT DE L'EXERCICE (= Total des dépenses réelles et d'ordre)</b>		<b>28 657,00</b>	<b>115 737,49</b>	<b>115 737,49</b>

+

<b>RESTES A REALISER N-1 (10)</b>	<b>1 789,49</b>
-----------------------------------	-----------------

+

<b>D 001 SOLDE D'EXECUTION NEGATIF REPORTE OU ANTICIPE (10)</b>	<b>4 502,92</b>
---	-----------------

=

<b>TOTAL DES DEPENSES D'INVESTISSEMENT CUMULEES</b>	<b>122 029,90</b>
---	-------------------

(1) Détailler les chapitres budgétaires par article conformément au plan de comptes appliqué par la régie.

(2) cf. Modalités de vote, I.

(3) Hors restes à réaliser.

(4) Le vote de l'organe délibérant porte uniquement sur les propositions nouvelles.

(5) Voir état III B 3 pour le détail des opérations d'équipement.

(6) Voir annexe IV A7 pour le détail des opérations pour compte de tiers.

(7) Cf. définitions du chapitre des opérations d'ordre, *DI 040 = RE 042*.

(8) Le compte 15...2 peut figurer dans le détail du chapitre 042 si la régie applique le régime des provisions budgétaires.

(9) Cf. définitions du chapitre des opérations d'ordre, *DI 041 = RI 041*.

(10) Inscire en cas de reprise des résultats de l'exercice précédent (après vote du compte administratif ou si reprise anticipée des résultats).

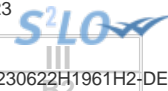

### III – VOTE DU BUDGET

#### SECTION D'INVESTISSEMENT – DETAIL DES RECETTES

Chap / art (1)	Libellé (1)	Budget de l'exercice (2)	Propositions nouvelles (3)	Vote (4)
13	Subventions d'investissement	0,00	0,00	0,00
16	Emprunts et dettes assimilées (hors 165)	3 000,00	-3 000,00	-3 000,00
1641	Emprunts en euros	3 000,00	-3 000,00	-3 000,00
20	Immobilisations incorporelles	0,00	0,00	0,00
21	Immobilisations corporelles	0,00	0,00	0,00
22	Immobilisations reçues en affectation	0,00	0,00	0,00
23	Immobilisations en cours	0,00	0,00	0,00
<b>Total des recettes d'équipement</b>		<b>3 000,00</b>	<b>-3 000,00</b>	<b>-3 000,00</b>
10	Dotations, fonds divers et réserves	0,00	6 292,41	6 292,41
1068	Autres réserves	0,00	6 292,41	6 292,41
165	Dépôts et cautionnements reçus	0,00	0,00	0,00
18	Compte de liaison : affectat* (BA,régie)	0,00	0,00	0,00
26	Participat* et créances rattachées	0,00	0,00	0,00
27	Autres immobilisations financières	0,00	0,00	0,00
<b>Total des recettes financières</b>		<b>0,00</b>	<b>6 292,41</b>	<b>6 292,41</b>
<b>Total des recettes d'opérations pour compte de tiers</b>		<b>0,00</b>	<b>0,00</b>	<b>0,00</b>
<b>TOTAL RECETTES REELLES</b>		<b>3 000,00</b>	<b>3 292,41</b>	<b>3 292,41</b>
021	Virement de la section d'exploitation	3 637,00	118 737,49	118 737,49
040	Opérat° ordre transfert entre sections (6) (7)	22 020,00	0,00	0,00
28131	Bâtiments	22 020,00	0,00	0,00
28153	Installations à caractère spécifique	0,00	0,00	0,00
<b>TOTAL DES PRELEVEMENTS PROVENANT DE LA SECTION D'EXPLOITATION</b>		<b>25 657,00</b>	<b>118 737,49</b>	<b>118 737,49</b>
041	Opérations patrimoniales (8)	0,00	0,00	0,00
<b>TOTAL RECETTES D'ORDRE</b>		<b>25 657,00</b>	<b>118 737,49</b>	<b>118 737,49</b>
<b>TOTAL DES RECETTES D'INVESTISSEMENT DE L'EXERCICE (= Total des recettes réelles et d'ordre)</b>		<b>28 657,00</b>	<b>122 029,90</b>	<b>122 029,90</b>

+

<b>RESTES A REALISER N-1 (9)</b>	<b>0,00</b>
----------------------------------	-------------

+

<b>R 001 SOLDE D'EXECUTION POSITIF REPORTE OU ANTICIPE (9)</b>	<b>0,00</b>
--	-------------

=

<b>TOTAL DES RECETTES D'INVESTISSEMENT CUMULEES</b>	<b>122 029,90</b>
---	-------------------

(1) Détailler les chapitres budgétaires par article conformément au plan de comptes appliqué par la régie.

(2) cf. Modalités de vote, I.

(3) Hors restes à réaliser.

(4) Le vote de l'organe délibérant porte uniquement sur les propositions nouvelles.

(5) Voir annexe IV A7 pour le détail des opérations pour compte de tiers.

(6) Cf. définitions du chapitre des opérations d'ordre, RI 040 = DE 042.

(7) Le compte 15...2 peut figurer dans le détail du chapitre 042 si la régie applique le régime des provisions budgétaires.

(8) Cf. définitions du chapitre des opérations d'ordre, DI 041 = RI 041.

(9) Inscrire en cas de reprise des résultats de l'exercice précédent (après vote du compte administratif ou si reprise anticipée des résultats).



**III – VOTE DU BUDGET**

**DETAIL DES CHAPITRES D'OPERATION D'EQUIPEMENT**

Cet état ne contient pas d'information.

## IV – ANNEXES

ELEMENTS DU BILAN  
EQUILIBRE DES OPERATIONS FINANCIERES – DEPENSES

A4.1

## DEPENSES A COUVRIR PAR DES RESSOURCES PROPRES

Art. (1)	Libellé (1)	Budget de l'exercice (hors RAR) (BP + BS + DM)	Propositions nouvelles	Vote (2)
<b>DEPENSES TOTALES A COUVRIR PAR DES RESSOURCES PROPRES =A + B</b>		I 25 417,00	0,00	II 0,00
<b>16 Emprunts et dettes assimilées (A)</b>		0,00	0,00	0,00
1631	Emprunts obligataires	0,00	0,00	0,00
1641	Emprunts en euros	0,00	0,00	0,00
1643	Emprunts en devises	0,00	0,00	0,00
16441	Opérat° afférentes à l'emprunt	0,00	0,00	0,00
1678	Autres emprunts et dettes	0,00	0,00	0,00
1681	Autres emprunts	0,00	0,00	0,00
1682	Bons à moyen terme négociables	0,00	0,00	0,00
1687	Autres dettes	0,00	0,00	0,00
<b>Dépenses et transferts à déduire des ressources propres (B)</b>		25 417,00	0,00	0,00
10...	Reprise de dotations, fonds divers et réserves			
10...	Reversement de dotations, fonds divers et réserves			
139	Subv. invest. transférées cpte résultat	25 417,00	0,00	0,00
020	Dépenses imprévues	0,00	0,00	0,00

	Op. de l'exercice III = I + II	Restes à réaliser en dépenses de l'exercice précédent (3)	Solde d'exécution D001 (3)	TOTAL IV
<b>Dépenses à couvrir par des ressources propres</b>	25 417,00	0,00	4 502,92	29 919,92

(1) Détailler les chapitres budgétaires par article conformément au plan de comptes.

(2) Crédits de l'exercice votés lors de la séance.

(3) Inscrire uniquement si le compte administratif est voté ou en cas de reprise anticipée des résultats de l'exercice précédent.

## IV – ANNEXES

ELEMENTS DU BILAN  
EQUILIBRE DES OPERATIONS FINANCIERES – RECETTES

A4.2

## RESSOURCES PROPRES

Art. (1)	Libellé (1)	Budget de l'exercice (hors RAR) (BP + BS + DM)	Propositions nouvelles	Vote (2)
<b>RECETTES (RESSOURCES PROPRES) = a + b</b>		<b>V 25 657,00</b>	<b>118 737,49</b>	<b>VI 118 737,49</b>
<b>Ressources propres externes de l'année (a)</b>		<b>0,00</b>	<b>0,00</b>	<b>0,00</b>
10222	FCTVA	0,00	0,00	0,00
10228	Autres fonds globalisés	0,00	0,00	0,00
26...	Participations et créances rattachées			
27...	Autres immobilisations financières			
<b>Ressources propres internes de l'année (b) (3)</b>		<b>25 657,00</b>	<b>118 737,49</b>	<b>118 737,49</b>
15...	Provisions pour risques et charges			
169	Primes de remboursement des obligations	0,00	0,00	0,00
26...	Participations et créances rattachées			
27...	Autres immobilisations financières			
28...	Amortissement des immobilisations			
28131	Bâtiments	22 020,00	0,00	0,00
28153	Installations à caractère spécifique	0,00	0,00	0,00
29...	Dépréciation des immobilisations			
39...	Dépréciat° des stocks et en-cours			
481...	Charges à répartir plusieurs exercices			
021	Virement de la section d'exploitation	3 637,00	118 737,49	118 737,49

	Opérations de l'exercice VII = V + VI	Restes à réaliser en recettes de l'exercice précédent (4)	Solde d'exécution R001 (4)	Affectation R106 (4)	TOTAL VIII
<b>Total ressources propres disponibles</b>	<b>144 394,49</b>	<b>0,00</b>	<b>0,00</b>	<b>6 292,41</b>	<b>150 686,90</b>

	Montant
<b>Dépenses à couvrir par des ressources propres</b>	<b>IV 29 919,92</b>
<b>Ressources propres disponibles</b>	<b>VIII 150 686,90</b>
<b>Solde</b>	<b>IX = VIII – IV (5) 120 766,98</b>

(1) Les comptes 15, 169, 26, 27, 28, 29, 39 et 481 sont à détailler conformément au plan de comptes.

(2) Crédits de l'exercice votés lors de la séance.

(3) Les comptes 15, 29 et 39 sont présentés uniquement si la commune ou l'établissement applique le régime des provisions budgétaires.

(4) Inscrire uniquement si le compte administratif est voté ou en cas de reprise anticipée des résultats de l'exercice précédent.

(5) Indiquer le signe algébrique.

**IV – ANNEXES****ARRETE ET SIGNATURES****D**

Nombre de membres en exercice : 0

Nombre de membres présents : 0

Nombre de suffrages exprimés : 0

VOTES :

Pour : 0

Contre : 0

Abstentions : 0

Date de convocation :

Présenté par (1) ,

A le

(1) ,

Délibéré par l'assemblée (2), réunie en session

A , le

Les membres de l'assemblée délibérante (2),(3),

Certifié exécutoire par (1) , compte tenu de la transmission en préfecture, le , et de la publication le

A ,le

(1) Indiquer le « président du conseil d'administration » ou l'exécutif de la collectivité de rattachement : maire, président du conseil général,...

(2) L'assemblée délibérante étant : .

(3) L'ajout des signataires est désormais facultatif.



**REPUBLIQUE FRANÇAISE**

**EPCI : ORLEANS METROPOLE (1)**

AGREGE AU BUDGET PRINCIPAL DE BUDGET PRINCIPAL METROPOLE (2)

Numéro SIRET : 24450046800156

POSTE COMPTABLE : SGC ORLEANS METROPOLE

**M. 57**

**Budget supplémentaire (3)**

**Voté par nature**

BUDGET : BUDGET ANNEXE ZAC EN REGIES (HT) (4)

ANNEE 2023

(1) Indiquer soit le nom de la collectivité, soit le libellé de l'établissement, soit le nom du syndicat mixte relevant de l'article L. 5721-2 du CGCT.

(2) A compléter s'il s'agit d'un budget annexe.

(3) Préciser s'il s'agit du budget supplémentaire ou d'une décision modificative.

(4) Indiquer le budget concerné : budget principal ou libellé du budget annexe.

# Sommaire

## I - Informations générales

A - Informations statistiques, fiscales et financières	4
B - Modalités de vote du budget	5
C1 - Exécution du budget de l'exercice précédent - Résultats	6
C2 - Exécution du budget de l'exercice précédent - RAR Dépenses	7
C3 - Exécution du budget de l'exercice précédent - RAR Recettes	8

## II - Présentation générale du budget

A - Vue d'ensemble - Vote et reports	9
B1 - Présentation des AP votées	10
B2 - Présentation des AE votées	11
C1 - Equilibre financier du budget - Investissement	12
C2 - Equilibre financier du budget - Fonctionnement	15
D1 - Balance générale - Dépenses	17
D2 - Balance générale - Recettes	19

## III - Vote du budget

A - Section d'investissement - Vue d'ensemble	21
A1 - Section d'investissement - Dépenses - Détail par article	25
A2.1 - Section d'investissement - Dépenses - Vue d'ensemble des opérations d'équipement	27
A2.2 - Section d'investissement - Dépenses - Détail des opérations d'équipement gérées en AP	28
A2.3 - Section d'investissement - Dépenses - Détail des opérations d'équipement gérées hors AP	29
A3 - Section d'investissement - Recettes - Détail par article	30
B - Section de fonctionnement - Vue d'ensemble	32
B1 - Section de fonctionnement - Dépenses - Détail par article	35
B2 - Section de fonctionnement - Recettes - Détail par article	37

## IV - Annexes

### A - Présentation croisée

A1 - Section d'investissement - Vue d'ensemble	Sans Objet
A1.01 - Opérations non ventilables	Sans Objet
A1.900 - Fonction 0 - Services généraux	Sans Objet
A1.900-5 - Fonction 0-5 - Gestion des fonds européens	Sans Objet
A1.901 - Fonction 1 - Sécurité	Sans Objet
A1.902 - Fonction 2 - Enseignement, formation professionnelle et apprentissage	Sans Objet
A1.903 - Fonction 3 - Culture, vie sociale, jeunesse, sports et loisirs	Sans Objet
A1.904 - Fonction 4 - Santé et action sociale (hors RSA)	Sans Objet
A1.904-4 - Fonction 4-4 - RSA	Sans Objet
A1.905 - Fonction 5 - Aménagement des territoires et habitat	Sans Objet
A1.906 - Fonction 6 - Action économique	Sans Objet
A1.907 - Fonction 7 - Environnement	Sans Objet
A1.908 - Fonction 8 - Transports	Sans Objet
A2 - Section de fonctionnement - Vue d'ensemble	Sans Objet
A2.01 - Opérations non ventilables	Sans Objet
A2.930 - Fonction 0 - Services généraux	Sans Objet
A2.930-5 - Fonction 0-5 - Gestion des fonds européens	Sans Objet
A2.931 - Fonction 1 - Sécurité	Sans Objet
A2.932 - Fonction 2 - Enseignement, formation professionnelle et apprentissage	Sans Objet
A2.933 - Fonction 3 - Culture, vie sociale, jeunesse, sports et loisirs	Sans Objet
A2.934 - Fonction 4 - Santé et action sociale (hors APA et RSA/Régularisation de RMI)	Sans Objet
A2.934-3 - Fonction 4-3 - APA	Sans Objet
A2.934-4 - Fonction 4-4 - RSA/Régularisation de RMI	Sans Objet
A2.935 - Fonction 5 - Aménagement des territoires et habitat	Sans Objet
A2.936 - Fonction 6 - Action économique	Sans Objet
A2.937 - Fonction 7 - Environnement	Sans Objet
A2.938 - Fonction 8 - Transports	Sans Objet

### B - Annexes patrimoniales

B1.1 - Etat de la dette - Détail des crédits de trésorerie	Sans Objet
B1.2 - Etat de la dette - Répartition par nature de dette	Sans Objet
B1.3 - Etat de la dette - Répartition par structure de taux	Sans Objet
B1.4 - Etat de la dette - Typologie de la répartition de l'encours	Sans Objet
B1.5 - Etat de la dette - Détail des opérations de couverture	Sans Objet





B1.6 - Etat de la dette - Dette pour financer l'emprunt d'un autre organisme	
B1.7 - Etat de la dette - Autres dettes	
B2 - Méthodes utilisées pour les amortissements	
B3.1 - Etat des provisions constituées	
B3.2 - Etalement des provisions	
B4 - Etat des charges transférées	
B5 - Détail des chapitres d'opérations pour comptes de tiers	
B6 - Prêts	
B7.1 - Etat synthétique des engagements donnés	
B7.2 - Etat synthétique des engagements reçus	
B7.3 - Etat des emprunts garantis	
B7.4 - Calcul du ratio d'endettement relatif aux emprunts garantis	
B7.5 - Etat des contrats de crédit-bail	
B7.6 - Etat des marchés de partenariat	
B7.7 - Etat des recettes grevées d'affectation spéciale	
B7.8 - Autres engagements donnés	
B7.9 - Autres engagements reçus	
B8 - Subventions versées	
B9 - Etat du personnel	
B10 - Liste des organismes dans lesquels la collectivité a pris un engagement financier	
B11.1 - Liste des organismes de regroupement	
B11.2 - Liste des établissements publics créés	
B11.3 - Liste des services individualisés dans un budget annexe	
<b>C - Annexes budgétaires</b>	
C1.1 - Equilibre budgétaire - Dépenses	39
C1.2 - Equilibre budgétaire - Recettes	40
<b>D - Autres éléments d'information</b>	
D1 - Liste des services assujettis à la TVA et non érigés en budget annexe	Sans Objet
D2.1 - Services ferroviaires régionaux des voyageurs - Volet 1 : Budget	Sans Objet
D2.2 - Services ferroviaires régionaux des voyageurs - Volet 2 : Compte d'exploitation	Sans Objet
D3 - Décisions en matière de taux	Sans Objet
D4.1 - Etats de la répartition de la TEOM - Investissement	Sans Objet
D4.2 - Etats de la répartition de la TEOM - Fonctionnement	Sans Objet
D5.1 - Etats des dépenses et recettes des services d'eau et d'assainissement - Fonctionnement (2)	Sans Objet
D5.2 - Etats des dépenses et recettes des services d'eau et d'assainissement - Investissement (2)	Sans Objet
<b>V - Arrêté et signatures</b>	
A - Arrêté et signatures	42

Préciser, pour chaque annexe, si l'état est joint ou sans objet.

Dans l'ensemble des tableaux, les cases grisées ne doivent pas être remplies.

Conformément à l'instruction budgétaire et comptable, il convient de mentionner que :

dans la présentation croisée, la rubrique fonctionnelle 01 – Opérations non ventilables comprend les impôts et taxes non affectés, les dotations et participations, la dette et les opérations financières, les opérations patrimoniales en investissement, les frais de fonctionnement des groupes d'élus en fonctionnement ;

*les opérations d'ordre doivent figurer en italique.*

(1) A utiliser également par les collectivités de moins de 3500 habitants qui mobiliseraient des AP-AE régies par l'article L.5217-10-7 du CGCT après avoir adopté un règlement budgétaire et financier conformément à l'article L. 5217-10-9. Si la collectivité opte pour ce régime, la collectivité ne renseigne pas les annexes C2.1 et C2.2 de la partie IV « Annexes ». Les projets de dotations d'AP-AE inscrits sur les annexes B1 et B2 de la partie II apparaissent alors dans les états de la partie III « Vote du budget », sinon les montants dans les champs AP-AE sont par convention de 0.

(2) Cet état ne peut être produit que par les communes dont la population est inférieure à 500 habitants et qui gèrent les services de distribution de l'eau potable et d'assainissement sous forme de régie simple sans budget annexe (art. L. 2221-11 du CGCT)



## I – INFORMATIONS GENERALES

### INFORMATIONS STATISTIQUES, FISCALES ET FINANCIERES

#### Informations statistiques

	Valeurs
Population totale	

#### Informations fiscales (N-2)

	Collectivité
Indicateur de ressources fiscales ou potentiel fiscal par habitant (1)	

#### Informations financières – ratios

	Valeurs
1 Dépenses réelles de fonctionnement / population	
2 Recettes réelles de fonctionnement / population	
3 Dépenses d'équipement brut / population	
4 Encours de dette / population (2) (3)	
5 DGF / population	
6 Dépenses de personnel / dépenses réelles de fonctionnement (4)	
7 Dépenses réelles de fonctionnement et remboursement annuel de la dette en capital / recettes réelles de fonctionnement (4)	
8 Dépenses d'équipement brut / recettes réelles de fonctionnement	
9 Encours de la dette / recettes réelles de fonctionnement (2) (3) (4)	
10 Epargne brute / recettes réelles de fonctionnement (2) (4)	

(1) A renseigner selon les dispositions législatives et réglementaires applicables à la collectivité. Informations comprises dans la fiche de répartition de la DGF de l'exercice N-1, établie sur la base des informations N-2 (transmise par les services préfectoraux).

(2) Les ratios s'appuyant sur l'encours de la dette se calculent à partir du montant de la dette au 1<sup>er</sup> janvier N.

(3) L'encours de dette doit comprendre les avances remboursables consenties au titre de l'article 25 de la loi n° 2020-935 du 30 juillet 2020 de finances rectificative pour 2020, portant attribution des avances remboursables sur les recettes fiscales prévues aux articles 1594 A et 1595 du code général des impôts

(4) Pour les syndicats mixtes, seules ces données sont à renseigner.



## I – INFORMATIONS GENERALES

### MODALITES DE VOTE DU BUDGET

I – L'assemblée délibérante vote le présent budget :

- au niveau du chapitre (1) pour la section d'investissement ;
- au niveau du chapitre (1) pour la section de fonctionnement ;
- sans (2) vote formel sur les chapitres « opérations d'équipement » ;
- sans (2) vote formel sur chacun des chapitres.

La liste des articles spécialisés sur lesquels l'ordonnateur ne peut procéder à des virements d'article à article est la suivante :

II – En l'absence de mention au paragraphe I ci-dessus, le budget est réputé voté par chapitre, sans vote formel sur chacun des chapitres, en fonctionnement et en investissement sans vote formel pour les chapitres « opération d'équipement ».

III – Conformément à l'article L. 5217-10-6 du CGCT, l'assemblée délibérante autorise le président à opérer des virements de crédits de paiement de chapitre à chapitre, à l'exclusion des crédits relatifs aux dépenses de personnel, dans les limites suivantes (3) :

- Fonctionnement : %
- Investissement : %

IV – En l'absence de mention au paragraphe III ci-dessus, le président est réputé ne pas avoir reçu l'autorisation de l'assemblée délibérante de pratiquer des virements de crédits de paiement de chapitre à chapitre.

V – Les provisions sont semi-budgétaires (4).

VI – La comparaison s'effectue par rapport au budget de l'exercice (5).

VII – Le présent budget a été voté sans reprise des résultats de l'exercice N-1 (6).

(1) A compléter par « du chapitre » ou « de l'article ».

(2) Indiquer « avec » ou « sans ».

(3) Au maximum dans la limite de 7,5% des dépenses réelles de chaque section.

(4) A compléter par un seul des deux choix suivants :

- semi budgétaire ;
- budgétaire par délibération N°... du ...

(5) Budget de l'exercice = budget primitif + budget supplémentaire + décision modificative, s'il y a lieu.

(6) A compléter par un seul des trois choix suivants :

- sans reprise des résultats de l'exercice N-1 ;
- avec reprise des résultats de l'exercice N-1 après le vote du compte administratif ;
- avec reprise anticipée des résultats de l'exercice N-1.

S<sup>2</sup>LO

## I – INFORMATIONS GENERALES

### EXECUTION DU BUDGET DE L'EXERCICE PRECEDENT – RESULTATS (1)

	RESULTAT DE L'EXERCICE N-1			
	Dépenses	Recettes	Solde d'exécution ou résultat reporté	Résultat ou solde (A) (2)
<b>TOTAL DU BUDGET</b>	0,00	0,00	0,00	A1 0,00
<b>Investissement</b>	0,00	0,00	(3) 0,00	A2 0,00
<b>Fonctionnement</b>	0,00	0,00	(4) 0,00	A3 0,00

	RESTES A REALISER N-1		
	Dépenses	Recettes	Solde (B)
<b>TOTAL des RAR</b>	I + II 0,00	III + IV 0,00	B1 0,00
<b>Investissement</b>	I 0,00	III 0,00	B2 0,00
<b>Fonctionnement</b>	II 0,00	IV 0,00	B3 0,00

RESULTAT CUMULE = (A) + (B) (5)		
<b>TOTAL</b>	<b>A1 + B1</b>	0,00
<b>Investissement</b>	<b>A2 + B2</b>	0,00
<b>Fonctionnement</b>	<b>A3 + B3</b>	0,00

(1) État à compléter uniquement en cas de reprise des résultats de l'exercice N-1 après le vote du compte administratif ou en cas de reprise anticipée des résultats de l'exercice N-1.

(2) Indiquer le signe – si dépenses > recettes, et + si recettes > dépenses.

(3) Solde d'exécution de N-2 reporté sur la ligne budgétaire 001 du compte administratif N-1. Indiquer le signe – si dépenses > recettes, et + si recettes > dépenses.

(4) Résultat de fonctionnement reporté sur la ligne budgétaire 002 du compte administratif N-1. Indiquer le signe – si déficitaire, et + si excédentaire.

(5) Indiquer le signe – si déficit et + si excédent.

## I – INFORMATIONS GENERALES

### EXECUTION DU BUDGET DE L'EXERCICE PRECEDENT – RAR DEPENSES

#### DETAIL DES RESTES A REALISER N-1 EN DEPENSES (1)

Chap. / art. (2)	Libellé	Dépenses engagées non mandatées
<b>SECTION D'INVESTISSEMENT – TOTAL</b>		(I) <b>0,00</b>
018	RSA	0,00
10	Dotations, fonds divers et réserves	0,00
13	Subventions d'investissement (3)	0,00
16	Emprunts et dettes assimilées	0,00
18	Cpte de liaison : affectation (BA,régie)	0,00
20	Immobilisations incorporelles (sauf le 204) (3)	0,00
204	Subventions d'équipement versées (3) (5)	0,00
21	Immobilisations corporelles (3)	0,00
22	Immobilisations reçues en affectation (3)	0,00
23	Immobilisations en cours (sauf 2324) (3)	0,00
26	Participations et créances rattachées	0,00
27	Autres immobilisations financières (3)	0,00
45	Chapitres d'opérations pour compte de tiers	0,00
<b>SECTION DE FONCTIONNEMENT – TOTAL</b>		(II) <b>0,00</b>
011	Charges à caractère général (4)	0,00
012	Charges de personnel et frais assimilés (4)	0,00
014	Atténuations de produits	0,00
016	APA	0,00
017	RSA / Régularisations de RMI	0,00
65	Autres charges de gestion courante (4)	0,00
6586	Frais fonctionnement des groupes d'élus	0,00
66	Charges financières	0,00
67	Charges spécifiques (4)	0,00

(1) Il s'agit des restes à réaliser établis conformément à la comptabilité d'engagement annuelle. A servir uniquement en cas de reprise des résultats de l'exercice précédent, soit après le vote du compte administratif, soit en cas de reprise anticipée des résultats.

Les restes à réaliser de la section de fonctionnement correspondent : en dépenses, aux dépenses engagées non mandatées et non rattachées telles qu'elles ressortissent de la comptabilité des engagements ; et en recettes, aux recettes certaines n'ayant pas donné lieu à l'émission d'un titre et non rattachées.

Les restes à réaliser de la section d'investissement correspondent : en dépenses, aux dépenses engagées non mandatées au 31/12 de l'exercice précédent telles qu'elles ressortissent de la comptabilité des engagements ; et en recettes, aux recettes certaines n'ayant pas donné lieu à l'émission d'un titre au 31/12 de l'exercice précédent.

(2) Suivant le niveau de vote retenu par l'assemblée délibérante.

(3) Hors dépenses imputées au chapitre 018.

(4) Hors dépenses imputées aux chapitres 016 et 017.

(5) Le chapitre 204 « Subventions d'équipement versées » est un chapitre globalisé regroupant les comptes 204 et 2324.

## I – INFORMATIONS GENERALES

### EXECUTION DU BUDGET DE L'EXERCICE PRECEDENT – RAR RECETTES

#### DETAIL DES RESTES A REALISER N-1 EN RECETTES (1)

Chap. / art. (2)	Libellé	Titres restant à émettre
<b>SECTION D'INVESTISSEMENT – TOTAL</b>		(III) <b>0,00</b>
018	RSA	0,00
024	Produits des cessions d'immobilisations	0,00
10	Dotations, fonds divers et réserves	0,00
13	Subventions d'investissement (reçues) (3)	0,00
16	Emprunts et dettes assimilées	0,00
18	Cpte de liaison : affectation (BA,régie)	0,00
20	Immobilisations incorporelles (sauf 204) (3)	0,00
204	Subventions d'équipement versées (3) (5)	0,00
21	Immobilisations corporelles (3)	0,00
22	Immobilisations reçues en affectation (3)	0,00
23	Immobilisations en cours (sauf 2324) (3)	0,00
26	Participations et créances rattachées	0,00
27	Autres immobilisations financières (3)	0,00
45	Chapitres d'opérations pour compte de tiers	0,00
<b>SECTION DE FONCTIONNEMENT – TOTAL</b>		(IV) <b>0,00</b>
70	Prod. services, domaine, ventes diverses	0,00
73	Impôts et taxes	0,00
731	Fiscalité locale	0,00
74	Dotations et participations (4)	0,00
75	Autres produits de gestion courante (4)	0,00
013	Atténuations de charges (4)	0,00
016	APA	0,00
017	RSA / Régularisations de RMI	0,00
76	Produits financiers	0,00
77	Produits spécifiques (4)	0,00

(1) Il s'agit des restes à réaliser établis conformément à la comptabilité d'engagement annuelle. A servir uniquement en cas de reprise des résultats de l'exercice précédent, soit après le vote du compte administratif, soit en cas de reprise anticipée des résultats.

Les restes à réaliser de la section de fonctionnement correspondent : en dépenses, aux dépenses engagées non mandatées et non rattachées telles qu'elles ressortissent de la comptabilité des engagements ; et en recettes, aux recettes certaines n'ayant pas donné lieu à l'émission d'un titre et non rattachées.

Les restes à réaliser de la section d'investissement correspondent : en dépenses, aux dépenses engagées non mandatées au 31/12 de l'exercice précédent telles qu'elles ressortissent de la comptabilité des engagements ; et en recettes, aux recettes certaines n'ayant pas donné lieu à l'émission d'un titre au 31/12 de l'exercice précédent.

(2) Suivant le niveau de vote retenu par l'assemblée délibérante.

(3) Hors recettes imputées au chapitre 018.

(4) Hors recettes imputées aux chapitres 016 et 017.

(5) Le chapitre 204 « Subventions d'équipement versées » est un chapitre globalisé regroupant les comptes 204 et 2324.



## II – PRESENTATION GENERALE DU BUDGET

### VUE D'ENSEMBLE

		DEPENSES	RECETTES
<b>VOTE</b>	<b>Crédits d'investissement votés au titre du présent budget (y compris le compte 1068)</b>	<b>2 666 358,20</b>	<b>2 545 544,76</b>
+		+	+
<b>REPORTS</b>	<b>Restes à réaliser de l'exercice précédent (RAR N-1) (1)</b>	<b>0,00</b>	<b>0,00</b>
	<b>001 Solde d'exécution de la section d'investissement reporté (1)</b>	<b>(si solde négatif)</b> <b>0,00</b>	<b>(si solde positif)</b> <b>120 813,44</b>
=		=	=
<b>Total de la section d'investissement (2)</b>		<b>2 666 358,20</b>	<b>2 666 358,20</b>
		+	+
<b>VOTE</b>	<b>Crédits de fonctionnement votés au titre du présent budget</b>	<b>5 184 661,63</b>	<b>2 666 358,20</b>
+		+	+
<b>REPORTS</b>	<b>Restes à réaliser de l'exercice précédent (RAR N-1) (1)</b>	<b>24 852,23</b>	<b>605 684,00</b>
	<b>002 Résultat de fonctionnement reporté (1)</b>	<b>(si déficit)</b> <b>0,00</b>	<b>(si excédent)</b> <b>1 937 471,66</b>
=		=	=
<b>Total de la section de fonctionnement (3)</b>		<b>5 209 513,86</b>	<b>5 209 513,86</b>
		+	+
<b>TOTAL DU BUDGET (4)</b>		<b>7 875 872,06</b>	<b>7 875 872,06</b>

(1) A servir uniquement en cas de reprise des résultats de l'exercice précédent, soit après le vote du compte administratif, soit en cas de reprise anticipée des résultats.

Les restes à réaliser de la section de fonctionnement correspondent : en dépenses, aux dépenses engagées non mandatées et non rattachées telles qu'elles ressortissent de la comptabilité des engagements ; et en recettes, aux recettes certaines n'ayant pas donné lieu à l'émission d'un titre et non rattachées.

Les restes à réaliser de la section d'investissement correspondent : en dépenses, aux dépenses engagées non mandatées au 31/12 de l'exercice précédent telles qu'elles ressortissent de la comptabilité des engagements ; et en recettes, aux recettes certaines n'ayant pas donné lieu à l'émission d'un titre au 31/12 de l'exercice précédent.

(2) Total de la section d'investissement = RAR + solde d'exécution reporté + crédits d'investissement votés.

(3) Total de la section de fonctionnement = RAR + résultat reporté + crédits de fonctionnement votés.

(4) Total du budget = total de la section de fonctionnement + total de la section d'investissement.

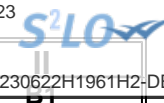

## II – PRESENTATION GENERALE DU BUDGET

### PRESENTATION DES AP VOTEES

AUTORISATION DE PROGRAMME (1)		Chapitre(s)	Montant
Numéro	Libellé		
<b>TOTAL</b>			<b>0,00</b>
<b>« AP de dépenses imprévues » (2)</b>		020	<b>0,00</b>
<b>TOTAL GENERAL</b>			<b>0,00</b>

(1) Il s'agit des AP nouvelles qui sont votées lors de la séance. Cela concerne des AP relatives à de nouvelles programmations pluriannuelles mais également des AP modifiant un stock d'AP existant.

(2) L'assemblée peut voter des AP de « dépenses imprévues ». Leur montant est limité à 2 % des dépenses réelles de la section correspondante. En fin d'exercice, ces AP sont automatiquement annulées si elles n'ont pas été engagées.



S<sup>2</sup>LO

## II – PRESENTATION GENERALE DU BUDGET

### PRESENTATION DES AE VOTEES

AUTORISATION D'ENGAGEMENT (1)		Chapitre(s)	Montant
Numéro	Libellé		
<b>TOTAL</b>			<b>0,00</b>
<b>« AE de dépenses imprévues » (2)</b>		022	0,00
<b>TOTAL GENERAL</b>			<b>0,00</b>

(1) Il s'agit des AE nouvelles qui sont votées lors de la séance. Cela concerne des AE relatives à de nouveaux engagements pluriannuels mais également des AE modifiant un stock d'AE existant.

(2) L'assemblée peut voter des AE de « dépenses imprévues ». Leur montant est limité à 2 % des dépenses réelles de la section correspondante. En fin d'exercice, ces AE sont automatiquement annulées si elles n'ont pas été engagées.



## II – PRESENTATION GENERALE DU BUDGET EQUILIBRE FINANCIER DU BUDGET – SECTION D'INVESTISSEMENT

### DEPENSES D'INVESTISSEMENT

Chap.	Libellé	Budget de l'exercice (1) I	Restes à réaliser N-1 (2) II	Propositions nouvelles	Vote de l'assemblée (3) III	TOTAL IV = I + II + III
018	RSA	0,00	0,00	0,00	0,00	0,00
20	Immobilisations incorporelles (sauf 204) (y compris opérations) (4)	0,00	0,00	0,00	0,00	0,00
204	Subventions d'équipement versées (y compris opérations) (4) (9)	0,00	0,00	0,00	0,00	0,00
21	Immobilisations corporelles (y compris opérations) (4)	0,00	0,00	0,00	0,00	0,00
22	Immobilisations reçues en affectation (y compris opérations) (4) (5)	0,00	0,00	0,00	0,00	0,00
23	Immobilisations en cours (sauf 2324) (y compris opérations) (4)	0,00	0,00	0,00	0,00	0,00
<b>Total des dépenses d'équipement</b>		<b>0,00</b>	<b>0,00</b>	<b>0,00</b>	<b>0,00</b>	<b>0,00</b>
10	Dotations, fonds divers et réserves	0,00	0,00	0,00	0,00	0,00
13	Subventions d'investissement (4)	0,00	0,00	0,00	0,00	0,00
16	Emprunts et dettes assimilées	0,00	0,00	0,00	0,00	0,00
18	Cpte de liaison : affectation (BA,régie) (6)	0,00	0,00	0,00	0,00	0,00
26	Participations et créances rattachées	0,00	0,00	0,00	0,00	0,00
27	Autres immobilisations financières (4)	0,00	0,00	0,00	0,00	0,00
<b>Total des dépenses financières</b>		<b>0,00</b>	<b>0,00</b>	<b>0,00</b>	<b>0,00</b>	<b>0,00</b>
45...	Chapitres d'opérations pour compte de tiers (7)	0,00	0,00	0,00	0,00	0,00
<b>Total des dépenses réelles d'investissement</b>		<b>0,00</b>	<b>0,00</b>	<b>0,00</b>	<b>0,00</b>	<b>0,00</b>

040	Opérations ordre transf. entre sections (8)	2 950 010,00		2 666 358,20	2 666 358,20	5 616 368,20
041	Opérations patrimoniales (8)	0,00		0,00	0,00	0,00
<b>Total des dépenses d'ordre d'investissement</b>		<b>2 950 010,00</b>		<b>2 666 358,20</b>	<b>2 666 358,20</b>	<b>5 616 368,20</b>

<b>TOTAL</b>	<b>2 950 010,00</b>	<b>0,00</b>	<b>2 666 358,20</b>	<b>2 666 358,20</b>	<b>5 616 368,20</b>
--------------	---------------------	-------------	---------------------	---------------------	---------------------

+

<b>D 001 SOLDE D'EXECUTION NEGATIF REPORTE OU ANTICIPE</b>	<b>0,00</b>
--	-------------

=

<b>TOTAL DES DEPENSES D'INVESTISSEMENT CUMULEES</b>	<b>5 616 368,20</b>
---	---------------------

(1) Voir état I-B pour le contenu du budget de l'exercice.

(2) La colonne RAR n'est à renseigner qu'en l'absence de reprise anticipée du résultat lors du vote du budget primitif.

(3) Il s'agit des nouveaux crédits votés lors de la présente délibération, hors RAR.

(4) Hors dépenses imputées au chapitre 018.

(5) En dépenses, le chapitre 22 retrace les travaux d'investissement réalisés sur les biens reçus en affectation. En recette, il retrace, le cas échéant, l'annulation de tels travaux effectués sur un exercice antérieur.

(6) A servir uniquement lorsque la collectivité effectue une dotation initiale en espèces au profit d'un service public non personnalisé qu'elle crée.

(7) Seul le total des opérations pour compte de tiers figure sur cet état (voir le détail en IV-B5).

(8) DF 023 = RI 021 ; DI 040 = RF 042 ; RI 040 = DF 042 ; DI 041 = RI 041.

(9) Le chapitre 204 « Subventions d'équipement versées » est un chapitre globalisé regroupant les comptes 204 et 2324.

## II – PRESENTATION GENERALE DU BUDGET

### EQUILIBRE FINANCIER DU BUDGET – SECTION D'INVESTISSEMENT

C1

### RECETTES D'INVESTISSEMENT

Chap.	Libellé	Budget de l'exercice (1) I	Restes à réaliser N-1 (2) II	Propositions nouvelles	Vote de l'assemblée (3) III	TOTAL IV = I + II + III
018	RSA	0,00	0,00	0,00	0,00	0,00
13	Subventions d'investissement (reçues) (sauf 138) (4)	0,00	0,00	0,00	0,00	0,00
16	Emprunts et dettes assimilées (5)	1 330 790,00	0,00	-1 330 790,00	-1 330 790,00	0,00
20	Immobilisations incorporelles (sauf 204) (4)	0,00	0,00	0,00	0,00	0,00
204	Subventions d'équipement versées (4) (13)	0,00	0,00	0,00	0,00	0,00
21	Immobilisations corporelles (4)	0,00	0,00	0,00	0,00	0,00
22	Immobilisations reçues en affectation (4) (6)	0,00	0,00	0,00	0,00	0,00
23	Immobilisations en cours (sauf 2324) (4)	0,00	0,00	0,00	0,00	0,00
<b>Total des recettes d'équipement</b>		<b>1 330 790,00</b>	<b>0,00</b>	<b>-1 330 790,00</b>	<b>-1 330 790,00</b>	<b>0,00</b>
10	Dotations, fonds divers et réserves (sauf 1068)	0,00	0,00	0,00	0,00	0,00
1068	Excédents de fonctionnement capitalisés (7)	0,00	0,00	0,00	0,00	0,00
138	Autres subventions invest. non transf. (4)	0,00	0,00	0,00	0,00	0,00
16	Emprunts et dettes assimilées	0,00	0,00	0,00	0,00	0,00
18	Cpte de liaison : affectation (BA,régie) (8)	0,00	0,00	0,00	0,00	0,00
26	Participations et créances rattachées	0,00	0,00	0,00	0,00	0,00
27	Autres immobilisations financières (4)	0,00	0,00	0,00	0,00	0,00
024	Produits des cessions d'immobilisations	0,00	0,00	0,00	0,00	0,00
<b>Total des recettes financières</b>		<b>0,00</b>	<b>0,00</b>	<b>0,00</b>	<b>0,00</b>	<b>0,00</b>
45...	Chapitres d'opérations pour le compte de tiers (9)	0,00	0,00	0,00	0,00	0,00
<b>Total des recettes réelles d'investissement</b>		<b>1 330 790,00</b>	<b>0,00</b>	<b>-1 330 790,00</b>	<b>-1 330 790,00</b>	<b>0,00</b>

021	Virement de la section de fonctionnement (10)	0,00		1 937 471,66	1 937 471,66	1 937 471,66
040	Opérations ordre transf. entre sections (10) (11)	1 619 220,00		1 938 863,10	1 938 863,10	3 558 083,10
041	Opérations patrimoniales (10)	0,00		0,00	0,00	0,00
<b>Total des recettes d'ordre d'investissement</b>		<b>1 619 220,00</b>		<b>3 876 334,76</b>	<b>3 876 334,76</b>	<b>5 495 554,76</b>

<b>TOTAL</b>	<b>2 950 010,00</b>	<b>0,00</b>	<b>2 545 544,76</b>	<b>2 545 544,76</b>	<b>5 495 554,76</b>
--------------	---------------------	-------------	---------------------	---------------------	---------------------

+

<b>R 001 SOLDE D'EXECUTION POSITIF REPORTE OU ANTICIPE</b>	<b>120 813,44</b>
--	-------------------

=

<b>TOTAL DES RECETTES D'INVESTISSEMENT CUMULEES</b>	<b>5 616 368,20</b>
---	---------------------

#### Pour information :

Il s'agit, pour un budget voté en équilibre, des ressources propres correspondant à l'excédent des recettes réelles de fonctionnement sur les dépenses réelles de fonctionnement. Il sert à financer le remboursement du capital de la dette et les nouveaux investissements de la collectivité.

**AUTOFINANCEMENT PREVISIONNEL DÉGAGÉ PAR  
LA SECTION DE FONCTIONNEMENT (12)**

**-120 813,44**

(1) Voir état I-B pour le contenu du budget de l'exercice.

(2) La colonne RAR n'est à renseigner qu'en l'absence de reprise anticipée du résultat lors du vote du budget primitif.

(3) Il s'agit des nouveaux crédits votés lors de la présente délibération, hors RAR.

(4) Hors recettes imputées au chapitre 018.

(5) Sauf 165, 166 et 16449.

(6) En dépenses, le chapitre 22 retrace les travaux d'investissement réalisés sur les biens reçus en affectation. En recette, il retrace, le cas échéant, l'annulation de tels travaux effectués sur un exercice antérieur.

(7) Le compte 1068 n'est pas un chapitre mais un article du chapitre 10.

(8) A servir uniquement lorsque la collectivité effectue une dotation initiale en espèces au profit d'un service public non personnalisé qu'elle crée.

(9) Seul le total des opérations pour compte de tiers figure sur cet état (voir le détail en IV-B5).

(10) DF 023 = RI 021 ; DI 040 = RF 042 ; RI 040 = DF 042 ; DI 041 = RI 041.

(11) Les comptes 15, 29, 39, 49 et 59 peuvent figurer dans le détail du chapitre si la collectivité a opté pour le régime des provisions budgétaires, conformément aux dispositions législatives et réglementaires applicables.



(12) Solde de l'opération DF 023 + DF 042 – RF 042 ou solde de l'opération RI 021 + RI 040 – DI 040.

(13) Le chapitre 204 « Subventions d'équipement versées » est un chapitre globalisé regroupant les comptes 204 et 2324.



## II – PRESENTATION GENERALE DU BUDGET EQUILIBRE FINANCIER – SECTION DE FONCTIONNEMENT

### DEPENSES DE FONCTIONNEMENT

Chap.	Libellé	Budget de	Restes à réaliser	Propositions	Vote de	TOTAL
		l'exercice (1)	N-1 (2)		l'assemblée (3)	
		I	II	nouvelles	III	IV = I + II + III
011	Charges à caractère général (4)	1 475 000,00	24 852,23	1 308 326,87	1 308 326,87	2 808 179,10
012	Charges de personnel et frais assimilés (4)	0,00	0,00	0,00	0,00	0,00
014	Atténuations de produits	0,00	0,00	0,00	0,00	0,00
016	APA	0,00	0,00	0,00	0,00	0,00
017	RSA / Régularisations de RMI	0,00	0,00	0,00	0,00	0,00
65	Autres charges de gestion courante (sauf 6586) (4)	5,00	0,00	0,00	0,00	5,00
6586	Frais fonctionnement des groupes d'élus	0,00	0,00	0,00	0,00	0,00
<b>Total des dépenses de gestion courante</b>		<b>1 475 005,00</b>	<b>24 852,23</b>	<b>1 308 326,87</b>	<b>1 308 326,87</b>	<b>2 808 184,10</b>
66	Charges financières	0,00	0,00	0,00	0,00	0,00
67	Charges spécifiques (4)	0,00	0,00	0,00	0,00	0,00
68	Dotations aux provisions, dépréciations (semi-budgétaires) (4)	0,00		0,00	0,00	0,00
<b>Total des dépenses réelles de fonctionnement</b>		<b>1 475 005,00</b>	<b>24 852,23</b>	<b>1 308 326,87</b>	<b>1 308 326,87</b>	<b>2 808 184,10</b>

023	Virement à la section d'investissement (5)	0,00		1 937 471,66	1 937 471,66	1 937 471,66
042	Opérations ordre transf. entre sections (5) (6)	1 619 220,00		1 938 863,10	1 938 863,10	3 558 083,10
043	Opérations ordre intérieur de la section (5)	5,00		0,00	0,00	5,00
<b>Total des dépenses d'ordre de fonctionnement</b>		<b>1 619 225,00</b>		<b>3 876 334,76</b>	<b>3 876 334,76</b>	<b>5 495 559,76</b>

<b>TOTAL</b>	<b>3 094 230,00</b>	<b>24 852,23</b>	<b>5 184 661,63</b>	<b>5 184 661,63</b>	<b>8 303 743,86</b>
--------------	---------------------	------------------	---------------------	---------------------	---------------------

+

<b>D 002 RESULTAT REPORTE OU ANTICIPE</b>	<b>0,00</b>
---	-------------

=

<b>TOTAL DES DEPENSES DE FONCTIONNEMENT CUMULEES</b>	<b>8 303 743,86</b>
--	---------------------

(1) Voir état I-B pour la comparaison par rapport au budget de l'exercice.

(2) La colonne RAR n'est à renseigner qu'en l'absence de reprise anticipée du résultat lors du vote du budget primitif.

(3) Il s'agit des nouveaux crédits votés lors de la présente délibération, hors RAR.

(4) Hors dépenses imputées aux chapitres 016 et 017.

(5) DF 023 = RI 021 ; DI 040 = RF 042 ; RI 040 = DF 042 ; DF 043 = RF 043.

(6) Les comptes 68 peuvent figurer dans le détail du chapitre si la collectivité a opté pour le régime des provisions budgétaires, conformément aux dispositions législatives et réglementaires applicables.

## II – PRESENTATION GENERALE DU BUDGET

### EQUILIBRE FINANCIER – SECTION DE FONCTIONNEMENT

II

C2

#### RECETTES DE FONCTIONNEMENT

Chap.	Libellé	Budget de	Restes à réaliser	Propositions	Vote de	TOTAL
		l'exercice (1)	N-1 (2)		l'assemblée (3)	
		I	II	nouvelles	III	IV = I + II + III
013	Atténuations de charges (4)	0,00	0,00	0,00	0,00	0,00
016	APA	0,00	0,00	0,00	0,00	0,00
017	RSA / Régularisations de RMI	0,00	0,00	0,00	0,00	0,00
70	Prod. services, domaine, ventes diverses	144 210,00	605 684,00	0,00	0,00	749 894,00
73	Impôts et taxes (sauf 731)	0,00	0,00	0,00	0,00	0,00
731	Fiscalité locale	0,00	0,00	0,00	0,00	0,00
74	Dotations et participations (4)	0,00	0,00	0,00	0,00	0,00
75	Autres produits de gestion courante (4)	5,00	0,00	0,00	0,00	5,00
<b>Total des recettes de gestion courante</b>		<b>144 215,00</b>	<b>605 684,00</b>	<b>0,00</b>	<b>0,00</b>	<b>749 899,00</b>
76	Produits financiers	0,00	0,00	0,00	0,00	0,00
77	Produits spécifiques (4)	0,00	0,00	0,00	0,00	0,00
78	Reprises amort., dépréciations, prov. (semi-budgétaires) (4)	0,00	0,00	0,00	0,00	0,00
<b>Total des recettes réelles de fonctionnement</b>		<b>144 215,00</b>	<b>605 684,00</b>	<b>0,00</b>	<b>0,00</b>	<b>749 899,00</b>

042	Opérations ordre transf. entre sections (5) (6)	2 950 010,00	0,00	2 666 358,20	2 666 358,20	5 616 368,20
043	Opérations ordre intérieur de la section (5)	5,00	0,00	0,00	0,00	5,00
<b>Total des recettes d'ordre de fonctionnement</b>		<b>2 950 015,00</b>	<b>0,00</b>	<b>2 666 358,20</b>	<b>2 666 358,20</b>	<b>5 616 373,20</b>

<b>TOTAL</b>	<b>3 094 230,00</b>	<b>605 684,00</b>	<b>2 666 358,20</b>	<b>2 666 358,20</b>	<b>6 366 272,20</b>
--------------	---------------------	-------------------	---------------------	---------------------	---------------------

+

<b>R 002 RESULTAT REPORTE OU ANTICIPE</b>	<b>1 937 471,66</b>
---	---------------------

=

<b>TOTAL DES RECETTES DE FONCTIONNEMENT CUMULEES</b>	<b>8 303 743,86</b>
--	---------------------

#### Pour information :

<b>AUTOFINANCEMENT PREVISIONNEL DÉGAGÉ AU PROFIT DE LA SECTION D'INVESTISSEMENT (7)</b>	<b>-120 813,44</b>	Il s'agit, pour un budget voté en équilibre, des ressources propres correspondant à l'excédent des recettes réelles de fonctionnement sur les dépenses réelles de fonctionnement. Il sert à financer le remboursement du capital de la dette et les nouveaux investissements de la collectivité.
---	--------------------	--

(1) Voir état I-B pour la comparaison par rapport au budget de l'exercice.

(2) La colonne RAR n'est à renseigner qu'en l'absence de reprise anticipée du résultat lors du vote du budget primitif.

(3) Il s'agit des nouveaux crédits votés lors de la présente délibération, hors RAR.

(4) Hors recettes imputées aux chapitres 016 et 017.

(5) DF 023 = RI 021 ; DI 040 = RF 042 ; RI 040 = DF 042 ; DF 043 = RF 043.

(6) Les comptes 78 peuvent figurer dans le détail du chapitre si la collectivité a opté pour le régime des provisions budgétaires, conformément aux dispositions législatives et réglementaires applicables.

(7) Solde de l'opération DF 023 + DF 042 – RF 042 ou solde de l'opération RI 021 + RI 040 – DI 040.

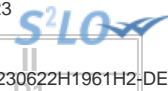

## II – PRESENTATION GENERALE DU BUDGET

### BALANCE GENERALE – DEPENSES

#### DEPENSES D'INVESTISSEMENT (y compris RAR)

INVESTISSEMENT		Opérations réelles (1)	Opérations d'ordre (2)	TOTAL
10	Dotations, fonds divers et réserves	0,00	0,00	0,00
13	Subventions d'investissement (3)	0,00	0,00	0,00
15	Provisions pour risques et charges (4)		0,00	0,00
16	Emprunts et dettes assimilées (sauf 1688 non budgétaire)	0,00	0,00	0,00
18	Cpte de liaison : affectation (BA,régie)	(7) 0,00		0,00
	Total des opérations d'équipement	0,00		0,00
20	Immobilisations incorporelles (sauf 204) (3) (5)	0,00	0,00	0,00
204	Subventions d'équipement versées (3) (5) (10)	0,00	0,00	0,00
21	Immobilisations corporelles (3) (5)	0,00	0,00	0,00
22	Immobilisations reçues en affectation (3) (5)	(8) 0,00	0,00	0,00
23	Immobilisations en cours (3) (sauf 2324) (5)	0,00	0,00	0,00
018	RSA	0,00	0,00	0,00
26	Participations et créances rattachées	0,00	0,00	0,00
27	Autres immobilisations financières (3)	0,00	0,00	0,00
28	Amortissement des immobilisations (reprises)		0,00	0,00
29	Dépréciations des immobilisations (4)		0,00	0,00
39	Dépréciation des stocks et en-cours (4)		0,00	0,00
3...	Stocks et en-cours		2 666 358,20	2 666 358,20
198	Neutralisation des amortissements		0,00	0,00
45	Chapitres d'opérations pour compte de tiers (6)	0,00	0,00	0,00
481	Charges à rép. sur plusieurs exercices		0,00	0,00
49	Dépréciation des comptes de tiers (4)		0,00	0,00
59	Dépréciation des comptes financiers (4)		0,00	0,00
<b>Dépenses d'investissement – Total</b>		<b>0,00</b>	<b>2 666 358,20</b>	<b>2 666 358,20</b>

+

D 001 SOLDE D'EXECUTION NEGATIF REPORTE OU ANTICIPE

0,00

=

TOTAL DES DEPENSES D'INVESTISSEMENT CUMULEES

2 666 358,20

#### DEPENSES DE FONCTIONNEMENT (y compris RAR)

FONCTIONNEMENT		Opérations réelles (1)	Opérations d'ordre (2)	TOTAL
011	Charges à caractère général (9)	1 333 179,10		1 333 179,10
012	Charges de personnel et frais assimilés (9)	0,00		0,00
014	Atténuations de produits	0,00		0,00
016	APA	0,00		0,00
017	RSA / Régularisations de RMI	0,00		0,00
60	Achats et variation des stocks		0,00	0,00
65	Autres charges de gestion courante (sauf 6586) (9)	0,00	0,00	0,00
6586	Frais fonctionnement des groupes d'élus	0,00		0,00
66	Charges financières	0,00	0,00	0,00
67	Charges spécifiques (9)	0,00	0,00	0,00
68	Dot. aux amortissements et provisions (9)	0,00	0,00	0,00
71	Production stockée (ou déstockage)		1 938 863,10	1 938 863,10
023	Virement à la section d'investissement		1 937 471,66	1 937 471,66
<b>Dépenses de fonctionnement – Total</b>		<b>1 333 179,10</b>	<b>3 876 334,76</b>	<b>5 209 513,86</b>

+

D 002 RESULTAT REPORTE OU ANTICIPE

0,00

=

TOTAL DES DEPENSES DE FONCTIONNEMENT CUMULEES

5 209 513,86

(1) Y compris les opérations relatives au rattachement et les opérations d'ordre semi-budgétaires.

(2) Voir la liste des opérations d'ordre de l'instruction budgétaire et comptable M. 57.

(3) Hors dépenses imputées au chapitre 018.

(4) Ces chapitres ne sont à renseigner que si la collectivité applique le régime des provisions budgétaires, conformément aux dispositions législatives et réglementaires applicables.

(5) Hors chapitres opérations.



- (6) Seul le total des opérations pour compte de tiers figure sur cet état (voir le détail en IV-B5).
- (7) A utiliser uniquement dans le cas où la collectivité effectuerait une dotation initiale au profit d'un service public doté de la seule autonomie financière.
- (8) A utiliser uniquement dans le cas où la collectivité effectuerait des dépenses sur des biens affectés.
- (9) Hors dépenses imputées aux chapitres 016 et 017.
- (10) Le chapitre 204 « Subventions d'équipement versées » est un chapitre globalisé regroupant les comptes 204 et 2324.



## II – PRESENTATION GENERALE DU BUDGET

### BALANCE GENERALE – RECETTES

#### RECETTES D'INVESTISSEMENT (y compris RAR)

INVESTISSEMENT	Opérations réelles (1)	Opérations d'ordre (2)	TOTAL
10 Dotations, fonds divers et réserves (sauf 1068)	0,00	0,00	0,00
13 Subventions d'investissement (reçues) (3)	0,00	0,00	0,00
15 Provisions pour risques et charges (4)		0,00	0,00
16 Emprunts et dettes assimilées (sauf 1688 non budgétaire)	-1 330 790,00	0,00	-1 330 790,00
18 Cpte de liaison : affectation (BA,régie) (6)	0,00		0,00
20 Immobilisations incorporelles (sauf le 204) (3)	0,00	0,00	0,00
204 Subventions d'équipement versées (3) (9)	0,00	0,00	0,00
21 Immobilisations corporelles (3)	0,00	0,00	0,00
22 Immobilisations reçues en affectation (3) (7)	0,00	0,00	0,00
23 Immobilisations en cours (sauf 2324) (3)	0,00	0,00	0,00
018 RSA	0,00	0,00	0,00
26 Participations et créances rattachées	0,00	0,00	0,00
27 Autres immobilisations financières (3)	0,00	0,00	0,00
28 Amortissement des immobilisations		0,00	0,00
29 Dépréciations des immobilisations (4)		0,00	0,00
39 Dépréciation des stocks et en-cours (4)		0,00	0,00
3... Stocks et en-cours		1 938 863,10	1 938 863,10
45 Chapitres d'opérations pour compte de tiers (5)	0,00	0,00	0,00
481 Charges à rép. sur plusieurs exercices		0,00	0,00
49 Dépréciation des comptes de tiers (4)		0,00	0,00
59 Dépréciation des comptes financiers (4)		0,00	0,00
021 Virement de la section de fonctionnement		1 937 471,66	1 937 471,66
024 Produits des cessions d'immobilisations	0,00		0,00
<b>Recettes d'investissement – Total</b>	<b>-1 330 790,00</b>	<b>3 876 334,76</b>	<b>2 545 544,76</b>

+

R 001 SOLDE D'EXECUTION POSITIF REPORTE OU ANTICIPE

120 813,44

+

R 1068 AFFECTATION DU RESULTAT

0,00

=

TOTAL DES RECETTES D'INVESTISSEMENT CUMULEES

2 666 358,20

#### RECETTES DE FONCTIONNEMENT (y compris RAR)

FONCTIONNEMENT	Opérations réelles (1)	Opérations d'ordre (2)	TOTAL
013 Atténuations de charges (8)	0,00		0,00
016 APA	0,00		0,00
017 RSA / Régularisations de RMI	0,00		0,00
60 Achats et variation des stocks		0,00	0,00
70 Prod. services, domaine, ventes diverses	605 684,00		605 684,00
71 Production stockée (ou déstockage)		2 666 358,20	2 666 358,20
72 Production immobilisée		0,00	0,00
73 Impôts et taxes (sauf 731)	0,00		0,00
731 Fiscalité locale	0,00		0,00
74 Dotations et participations (8)	0,00		0,00
75 Autres produits de gestion courante (8)	0,00	0,00	0,00
76 Produits financiers	0,00	0,00	0,00
77 Produits spécifiques (8)	0,00	0,00	0,00
78 Reprise sur amortissements et provisions (8)	0,00	0,00	0,00
79 Transferts de charges		0,00	0,00
<b>Recettes de fonctionnement – Total</b>	<b>605 684,00</b>	<b>2 666 358,20</b>	<b>3 272 042,20</b>

+

R 002 RESULTAT REPORTE OU ANTICIPE

1 937 471,66

=

TOTAL DES RECETTES DE FONCTIONNEMENT CUMULEES

5 209 513,86

- (1) Y compris les opérations relatives au rattachement et les opérations d'ordre semi-budgétaires.
- (2) Voir la liste des opérations d'ordre de l'instruction budgétaire et comptable M. 57.
- (3) Hors recettes imputées au chapitre 018.
- (4) Ces chapitres ne sont à renseigner que si la collectivité applique le régime des provisions budgétaires, conformément aux dispositions législatives et réglementaires applicables.
- (5) Seul le total des opérations pour compte de tiers figure sur cet état (voir le détail en IV-B5).
- (6) A utiliser uniquement dans le cas où la collectivité effectuerait une dotation initiale au profit d'un service public doté de la seule autonomie financière.
- (7) A utiliser uniquement dans le cas où la collectivité effectuerait des dépenses sur des biens affectés.
- (8) Hors recettes imputées aux chapitres 016 et 017.
- (9) Le chapitre 204 « Subventions d'équipement versées » est un chapitre globalisé regroupant les comptes 204 et 2324.

## III – VOTE DU BUDGET

## SECTION D'INVESTISSEMENT – VUE D'ENSEMBLE – DEPENSES – AP NOUVELLES ET CREDITS DE L'EXERCICE

## DEPENSES

Chapitre		Budget de l'exercice (1)	RAR N-1 (2)	Vote de l'assemblée sur les AP lors de la séance budgétaire (3)	Propositions nouvelles	Vote de l'assemblée	Pour information, dépenses gérées dans le cadre d'une AP	Pour information, dépenses gérées hors AP	TOTAL (RAR N-1 + Vote)
			I			II			III = I + II
<b>TOTAL</b>		<b>2 950 010,00</b>	<b>0,00</b>	<b>0,00</b>	<b>2 666 358,20</b>	<b>2 666 358,20</b>	<b>0,00</b>	<b>2 666 358,20</b>	<b>2 666 358,20</b>
018	RSA	0,00	0,00	0,00	0,00	0,00	0,00	0,00	0,00
20	Immobilisations incorporelles (sauf 204)	0,00	0,00	0,00	0,00	0,00	0,00	0,00	0,00
204	Subventions d'équipement versées (10)	0,00	0,00	0,00	0,00	0,00	0,00	0,00	0,00
21	Immobilisations corporelles	0,00	0,00	0,00	0,00	0,00	0,00	0,00	0,00
22	Immobilisations reçues en affectation	0,00	0,00	0,00	0,00	0,00	0,00	0,00	0,00
23	Immobilisations en cours (sauf 2324)	0,00	0,00	0,00	0,00	0,00	0,00	0,00	0,00
	Total des opérations d'équipement (4)	0,00	0,00	0,00	0,00	0,00	0,00	0,00	0,00
<b>Total des dépenses d'équipement</b>		<b>0,00</b>	<b>0,00</b>	<b>0,00</b>	<b>0,00</b>	<b>0,00</b>	<b>0,00</b>	<b>0,00</b>	<b>0,00</b>
10	Dotations, fonds divers et réserves	0,00	0,00		0,00	0,00		0,00	0,00
13	Subventions d'investissement	0,00	0,00		0,00	0,00		0,00	0,00
16	Emprunts et dettes assimilées (sauf 1688 non budgétaire)	0,00	0,00		0,00	0,00		0,00	0,00
18	Cpte de liaison : affectation (BA,régie)	0,00	0,00		0,00	0,00		0,00	0,00
26	Participations et créances rattachées	0,00	0,00	0,00	0,00	0,00	0,00	0,00	0,00
27	Autres immobilisations financières	0,00	0,00	0,00	0,00	0,00	0,00	0,00	0,00
020	Dépenses imprévues (dans le cadre d'une AP)			0,00					
<b>Total des dépenses financières</b>		<b>0,00</b>	<b>0,00</b>	<b>0,00</b>	<b>0,00</b>	<b>0,00</b>	<b>0,00</b>	<b>0,00</b>	<b>0,00</b>
45	Chapitres d'opérations pour compte de tiers (5)	0,00	0,00	0,00	0,00	0,00	0,00	0,00	0,00
<b>Total des dépenses réelles</b>		<b>0,00</b>	<b>0,00</b>	<b>0,00</b>	<b>0,00</b>	<b>0,00</b>	<b>0,00</b>	<b>0,00</b>	<b>0,00</b>
040	Opérations ordre transf. entre sections (6) (7)	2 950 010,00			2 666 358,20	2 666 358,20		2 666 358,20	2 666 358,20
041	Opérations patrimoniales (8)	0,00			0,00	0,00		0,00	0,00
<b>Total des dépenses d'ordre</b>		<b>2 950 010,00</b>			<b>2 666 358,20</b>	<b>2 666 358,20</b>		<b>2 666 358,20</b>	<b>2 666 358,20</b>

D001 Solde d'exécution négatif reporté ou anticipé (9)

0,00

Total des dépenses d'investissement cumulées

2 666 358,20

(1) Voir état I-B pour le contenu du budget de l'exercice.

- (2) La colonne RAR n'est à renseigner qu'en l'absence de reprise anticipée lors du vote du budget primitif.
- (3) Il s'agit des AP nouvelles qui sont votées lors de la séance d'adoption du budget. Cela concerne les AP relatives à de nouvelles programmations pluriannuelles mais également les AP modifiant un stock d'AP existant.
- (4) Voir l'état III-A2.1 pour le détail des opérations d'équipement.
- (5) Voir l'état IV-B5 pour le détail des opérations pour compte de tiers.
- (6) Cf. définition du chapitre des opérations d'ordre (*DI 040 = RF 042*).
- (7) Aucune prévision budgétaire ne doit figurer à l'article 192 (cf. chapitre 024 « produit des cessions d'immobilisations »).
- (8) Cf. définition du chapitre des opérations d'ordre (*DI 041 = RI 041*).
- (9) Le solde d'exécution reporté est le résultat constaté de l'exercice précédent qui fait l'objet d'un report et non d'un vote de l'assemblée délibérante. Inscrire en cas de reprise des résultats de l'exercice précédent (après vote du compte administratif ou si reprise anticipée des résultats).
- (10) Le chapitre 204 « Subventions d'équipement versées » est un chapitre globalisé regroupant les comptes 204 et 2324.

Envoyé en préfecture le 04/07/2023

Reçu en préfecture le 04/07/2023

Publié le



ID : 045-244500468-20230622-230622H1961H2-DE

## III – VOTE DU BUDGET

## SECTION D'INVESTISSEMENT – VUE D'ENSEMBLE – RECETTES

A

## RECETTES

Chapitre		Budget de l'exercice (1)	RAR N-1 (2)	Propositions nouvelles	Vote de l'assemblée	TOTAL (RAR N-1 + Vote)
			I		II	III = I + II
<b>TOTAL</b>		<b>2 950 010,00</b>	<b>0,00</b>	<b>2 545 544,76</b>	<b>2 545 544,76</b>	<b>2 545 544,76</b>
018	RSA	0,00	0,00	0,00	0,00	0,00
13	Subventions d'investissement (hors 138)	0,00	0,00	0,00	0,00	0,00
16	Emprunts et dettes assimilées (hors 16449, 165, 166 et 1688 non budgétaire)	1 330 790,00	0,00	-1 330 790,00	-1 330 790,00	-1 330 790,00
20	Immobilisations incorporelles (sauf 204)	0,00	0,00	0,00	0,00	0,00
204	Subventions d'équipement versées (10)	0,00	0,00	0,00	0,00	0,00
21	Immobilisations corporelles	0,00	0,00	0,00	0,00	0,00
22	Immobilisations reçues en affectation	0,00	0,00	0,00	0,00	0,00
23	Immobilisations en cours (sauf 2324)	0,00	0,00	0,00	0,00	0,00
<b>Total des recettes d'équipement</b>		<b>1 330 790,00</b>	<b>0,00</b>	<b>-1 330 790,00</b>	<b>-1 330 790,00</b>	<b>-1 330 790,00</b>
10	Dotations, fonds divers et réserves (sauf 1068)	0,00	0,00	0,00	0,00	0,00
138	Autres subventions invest. non transf.	0,00	0,00	0,00	0,00	0,00
16	Emprunts et dettes assimilées (16449, 165 et 166)	0,00	0,00	0,00	0,00	0,00
18	Cpte de liaison : affectation (BA,régie)	0,00	0,00	0,00	0,00	0,00
26	Participations et créances rattachées	0,00	0,00	0,00	0,00	0,00
27	Autres immobilisations financières	0,00	0,00	0,00	0,00	0,00
024	Produits des cessions d'immobilisations	0,00	0,00	0,00	0,00	0,00
<b>Total des recettes financières</b>		<b>0,00</b>	<b>0,00</b>	<b>0,00</b>	<b>0,00</b>	<b>0,00</b>
45	Chapitres d'opérations pour compte de tiers (3)	0,00	0,00	0,00	0,00	0,00
<b>Total des recettes réelles</b>		<b>1 330 790,00</b>	<b>0,00</b>	<b>-1 330 790,00</b>	<b>-1 330 790,00</b>	<b>-1 330 790,00</b>
021	Virement de la section de fonctionnement	0,00		1 937 471,66	1 937 471,66	1 937 471,66
040	Opérations ordre transf. entre sections (4) (5) (6)	1 619 220,00		1 938 863,10	1 938 863,10	1 938 863,10
041	Opérations patrimoniales (7)	0,00		0,00	0,00	0,00
<b>Total des recettes d'ordre</b>		<b>1 619 220,00</b>		<b>3 876 334,76</b>	<b>3 876 334,76</b>	<b>3 876 334,76</b>

R001 Solde d'exécution positif reporté ou anticipé (8)

120 813,44

Affectation au compte 1068 (9)

0,00

Total des recettes d'investissement cumulées

2 666 358,20

(1) Voir état I-B pour le contenu du budget de l'exercice.

- (2) La colonne RAR n'est à renseigner qu'en l'absence de reprise anticipée lors du vote du budget primitif.
- (3) Voir l'état IV-B5 pour le détail des opérations pour compte de tiers.
- (4) Cf. définition du chapitre des opérations d'ordre (*RI 040 = DF 042*).
- (5) Les comptes 15, 29, 39, 49 et 59 peuvent figurer dans le détail du chapitre si la collectivité a opté pour le régime des provisions budgétaires, conformément aux dispositions législatives et réglementaires applicables.
- (6) Aucune prévision budgétaire ne doit figurer à l'article 192 (cf. chapitre 024 « produit des cessions d'immobilisations »).
- (7) Cf. définition du chapitre des opérations d'ordre (*DI 041 = RI 041*).
- (8) Le solde d'exécution reporté est le résultat constaté de l'exercice précédent qui fait l'objet d'un report et non d'un vote de l'assemblée délibérante. Inscrire en cas de reprise des résultats de l'exercice précédent (après vote du compte administratif ou si reprise anticipée des résultats).
- (9) Le montant inscrit doit être conforme à la délibération d'affectation du résultat. Ce montant ne fait donc pas l'objet d'un nouveau vote.
- (10) Le chapitre 204 « Subventions d'équipement versées » est un chapitre globalisé regroupant les comptes 204 et 2324.

Envoyé en préfecture le 04/07/2023

Reçu en préfecture le 04/07/2023

Publié le



ID : 045-244500468-20230622-230622H1961H2-DE



### III – VOTE DU BUDGET

#### SECTION D'INVESTISSEMENT – DEPENSES – DETAIL PAR ARTICLE

Chap. / art. (1)		Budget de l'exercice (2)	RAR N-1 (3) I	Vote de l'assemblée sur les AP lors de la séance budgétaire (4)	Propositions nouvelles	Vote de l'assemblée II	Pour information Crédits gérés dans le cadre d'une AP	Pour information Crédits gérés hors AP	TOTAL (RAR N-1 + Vote) III = I + II
<b>TOTAL</b>		<b>2 950 010,00</b>	<b>0,00</b>	<b>0,00</b>	<b>2 666 358,20</b>	<b>2 666 358,20</b>	<b>0,00</b>	<b>2 666 358,20</b>	<b>2 666 358,20</b>
018	RSA	0,00	0,00	0,00	0,00	0,00	0,00	0,00	0,00
20	Immobilisations incorporelles (sauf 204)	0,00	0,00	0,00	0,00	0,00	0,00	0,00	0,00
204	Subventions d'équipement versées (10)	0,00	0,00	0,00	0,00	0,00	0,00	0,00	0,00
21	Immobilisations corporelles	0,00	0,00	0,00	0,00	0,00	0,00	0,00	0,00
22	Immobilisations reçues en affectation	0,00	0,00	0,00	0,00	0,00	0,00	0,00	0,00
23	Immobilisations en cours (sauf 2324)	0,00	0,00	0,00	0,00	0,00	0,00	0,00	0,00
	Total des opérations d'équipement (5)	0,00	0,00	0,00	0,00	0,00	0,00	0,00	0,00
<b>Total des dépenses d'équipement</b>		<b>0,00</b>	<b>0,00</b>	<b>0,00</b>	<b>0,00</b>	<b>0,00</b>	<b>0,00</b>	<b>0,00</b>	<b>0,00</b>
10	Dotations, fonds divers et réserves	0,00	0,00		0,00	0,00		0,00	0,00
13	Subventions d'investissement	0,00	0,00		0,00	0,00		0,00	0,00
16	Emprunts et dettes assimilées (sauf le 1688 non budgétaire)	0,00	0,00		0,00	0,00		0,00	0,00
18	Cpte de liaison : affectation (BA,régie)	0,00	0,00		0,00	0,00		0,00	0,00
26	Participations et créances rattachées	0,00	0,00	0,00	0,00	0,00	0,00	0,00	0,00
27	Autres immobilisations financières	0,00	0,00	0,00	0,00	0,00	0,00	0,00	0,00
020	Dépenses imprévues (dans le cadre d'une AP)			0,00					
<b>Total des dépenses financières</b>		<b>0,00</b>	<b>0,00</b>	<b>0,00</b>	<b>0,00</b>	<b>0,00</b>	<b>0,00</b>	<b>0,00</b>	<b>0,00</b>
45...	Opérations pour compte de tiers (6)	0,00	0,00	0,00	0,00	0,00	0,00	0,00	0,00
<b>Total des dépenses réelles</b>		<b>0,00</b>	<b>0,00</b>	<b>0,00</b>	<b>0,00</b>	<b>0,00</b>	<b>0,00</b>	<b>0,00</b>	<b>0,00</b>
040	Opérations ordre transf. entre sections (7)	2 950 010,00			2 666 358,20	2 666 358,20		2 666 358,20	2 666 358,20
	Reprise sur autofinancement antérieur	0,00			0,00	0,00		0,00	0,00

ORLEANS METROPOLE - BUDGET ANNEXE ZAC EN REGIES (HT) - BS - 2023

Envoyé en préfecture le 04/07/2023

Reçu en préfecture le 04/07/2023

Publié le information  
ID : 045-244500468-20230622-230622H1961H2-DE

Chap. / art. (1)		Budget de l'exercice (2)	RAR N-1 (3)	Vote de l'assemblée sur les AP lors de la séance budgétaire (4)	Propositions nouvelles	Vote de l'assemblée	Pour information Crédits gérés dans le cadre d'une AP	Crédits gérés hors AP	TOTAL (RAR N-1 + Vote)
			I			II			III = I + II
	Charges transférées (8)	2 950 010,00			2 666 358,20	2 666 358,20		2 666 358,20	2 666 358,20
3351	Terrains	1 087 000,00			21 548,23	21 548,23		21 548,23	21 548,23
3354	Etudes et prestations de services	68 000,00			1 435,00	1 435,00		1 435,00	1 435,00
3355	Travaux	320 000,00			1 310 195,87	1 310 195,87		1 310 195,87	1 310 195,87
33586	Frais financiers	5,00			0,00	0,00		0,00	0,00
3555	Terrains aménagés	1 475 005,00			1 333 179,10	1 333 179,10		1 333 179,10	1 333 179,10
041	Opérations patrimoniales (9)	0,00			0,00	0,00		0,00	0,00
<b>Total des dépenses d'ordre</b>		<b>2 950 010,00</b>			<b>2 666 358,20</b>	<b>2 666 358,20</b>		<b>2 666 358,20</b>	<b>2 666 358,20</b>

(1) Détailler les articles conformément au plan de comptes.

(2) Voir état I-B pour le contenu du budget de l'exercice.

(3) La colonne RAR n'est à renseigner qu'en l'absence de reprise anticipée lors du vote du budget primitif.

(4) Il s'agit des AP nouvelles qui sont votées lors de la séance d'adoption du budget. Cela concerne les AP relatives à de nouvelles programmations pluriannuelles mais également les AP modifiant un stock d'AP existant.

(5) Voir état III-A2.1 pour le détail des opérations d'équipement.

(6) Il y a autant de ligne que d'opération pour compte de tiers.

(7) Cf. définition du chapitre des opérations d'ordre (DI 040 = RF 042).

(8) Aucune prévision budgétaire ne doit figurer à l'article 192 (cf. chapitre 024 « produit des cessions d'immobilisations »).

(9) Cf. définition du chapitre des opérations d'ordre (DI 041 = RI 041).

(10) Le chapitre 204 « Subventions d'équipement versées » est un chapitre globalisé regroupant les comptes 204 et 2324.



**III – VOTE DU BUDGET****SECTION D'INVESTISSEMENT – VUE D'ENSEMBLE DES OPERATIONS D'EQUIPEMENT****Vue d'ensemble des chapitres des opérations d'équipement**

N° Opération	Libellé de l'opération	N° AP (1)	Pour mémoire réalisations cumulées au 01/01/N	RAR N-1	Propositions nouvelles	Vote de l'assemblée	Pour information Crédits gérés dans le cadre d'une AP	Pour information Crédits gérés hors AP
<b>TOTAL</b>			<b>0,00</b>	<b>0,00</b>	<b>0,00</b>	<b>0,00</b>	<b>0,00</b>	<b>0,00</b>

(1) Colonne à renseigner uniquement lorsque l'opération d'équipement est afférente à une AP.



**III – VOTE DU BUDGET**

**SECTION D'INVESTISSEMENT – DETAIL DES OPERATIONS D'EQU**

Cet état ne contient pas d'information.

Envoyé en préfecture le 04/07/2023
Reçu en préfecture le 04/07/2023
Publié le
ID : 045-244500468-20230622-230622H1961H2-DE



**III – VOTE DU BUDGET**

**SECTION D'INVESTISSEMENT – DETAIL DES OPERATIONS D'EQUIL**

Cet état ne contient pas d'information.

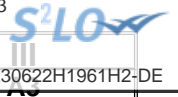

### III – VOTE DU BUDGET

#### SECTION D'INVESTISSEMENT – RECETTES – DETAIL PAR ARTICLE

Chap. / art. (1)		Budget de l'exercice (2)	RAR N-1 (3)	Propositions nouvelles	Vote de l'assemblée	TOTAL (RAR N-1 + Vote)
			I		II	III = I + II
<b>TOTAL</b>		<b>2 950 010,00</b>	<b>0,00</b>	<b>2 545 544,76</b>	<b>2 545 544,76</b>	<b>2 545 544,76</b>
018	RSA	0,00	0,00	0,00	0,00	0,00
13	Subventions d'investissement (hors 138)	0,00	0,00	0,00	0,00	0,00
16	Emprunts et dettes assimilées (hors 1688 non budgétaire) (4)	1 330 790,00	0,00	-1 330 790,00	-1 330 790,00	-1 330 790,00
1641	Emprunts en euros	1 330 790,00	0,00	-1 330 790,00	-1 330 790,00	-1 330 790,00
20	Immobilisations incorporelles (sauf 204) (5)	0,00	0,00	0,00	0,00	0,00
204	Subventions d'équipement versées (5) (11)	0,00	0,00	0,00	0,00	0,00
21	Immobilisations corporelles (5)	0,00	0,00	0,00	0,00	0,00
22	Immobilisations reçues en affectation (5)	0,00	0,00	0,00	0,00	0,00
23	Immobilisations en cours (sauf 2324) (5)	0,00	0,00	0,00	0,00	0,00
<b>Total des recettes d'équipement</b>		<b>1 330 790,00</b>	<b>0,00</b>	<b>-1 330 790,00</b>	<b>-1 330 790,00</b>	<b>-1 330 790,00</b>
10	Dotations, fonds divers et réserves (sauf 1068)	0,00	0,00	0,00	0,00	0,00
138	Autres subventions invest. non transf.	0,00	0,00	0,00	0,00	0,00
16	Emprunts et dettes assimilées (16449, 165 et 166)	0,00	0,00	0,00	0,00	0,00
18	Cpte de liaison : affectation (BA,régie)	0,00	0,00	0,00	0,00	0,00
26	Participations et créances rattachées	0,00	0,00	0,00	0,00	0,00
27	Autres immobilisations financières	0,00	0,00	0,00	0,00	0,00
024	Produits des cessions d'immobilisations	0,00	0,00	0,00	0,00	0,00
<b>Total des recettes financières</b>		<b>0,00</b>	<b>0,00</b>	<b>0,00</b>	<b>0,00</b>	<b>0,00</b>
45	Chapitres d'opérations pour compte de tiers (6)	0,00	0,00	0,00	0,00	0,00
<b>Total des recettes réelles</b>		<b>1 330 790,00</b>	<b>0,00</b>	<b>-1 330 790,00</b>	<b>-1 330 790,00</b>	<b>-1 330 790,00</b>
021	Virement de la section de fonctionnement	0,00		1 937 471,66	1 937 471,66	1 937 471,66
040	Opérations ordre transf. entre sections (7) (8) (9)	1 619 220,00		1 938 863,10	1 938 863,10	1 938 863,10
3351	Terrains	1 087 000,00		21 548,23	21 548,23	21 548,23
3354	Etudes et prestations de services	68 000,00		1 435,00	1 435,00	1 435,00
3355	Travaux	320 000,00		1 310 195,87	1 310 195,87	1 310 195,87
33586	Frais financiers	5,00		0,00	0,00	0,00
3555	Terrains aménagés	144 215,00		605 684,00	605 684,00	605 684,00
041	Opérations patrimoniales (10)	0,00		0,00	0,00	0,00
<b>Total des recettes d'ordre</b>		<b>1 619 220,00</b>		<b>3 876 334,76</b>	<b>3 876 334,76</b>	<b>3 876 334,76</b>

(1) Détailler les articles utilisés conformément au plan de comptes.

(2) Voir état I-B pour le contenu du budget de l'exercice.

(3) La colonne RAR n'est à renseigner qu'en l'absence de reprise anticipée lors du vote du budget primitif.

- (4) Sauf 165, 166 et 16449.
- (5) Exceptionnellement, les comptes 20, 204, 21, 22 et 23 sont en recettes réelles en cas de réduction ou d'annulation de mandats donnant lieu à reversement.
- (6) Voir l'annexe IV-B5 pour le détail des opérations pour compte de tiers.
- (7) Cf. définition du chapitre des opérations d'ordre (*RI 040 = DF 042*).
- (8) Les comptes 15, 29, 39, 49 et 59 peuvent figurer dans le détail du chapitre si la collectivité a opté pour le régime des provisions budgétaires, conformément aux dispositions législatives et réglementaires applicables.
- (9) Aucune prévision budgétaire ne doit figurer à l'article 192 (cf. chapitre 024 « produit des cessions d'immobilisations »).
- (10) Cf. définition du chapitre des opérations d'ordre (*DI 041 = RI 041*).
- (11) Le chapitre 204 « Subventions d'équipement versées » est un chapitre globalisé regroupant les comptes 204 et 2324.

Envoyé en préfecture le 04/07/2023

Reçu en préfecture le 04/07/2023

Publié le



ID : 045-244500468-20230622-230622H1961H2-DE

## III – VOTE DU BUDGET

## SECTION DE FONCTIONNEMENT – VUE D'ENSEMBLE – DEPENSES– AE NOUVELLES ET CREDITS DE L'EXERCICE

Chap.	Libellé	Budget de l'exercice (1)	RAR N-1 (2)	Vote de l'assemblée sur les AE lors de la séance budgétaire (3)	Propositions nouvelles	Vote de l'assemblée	Pour information, dépenses gérées dans le cadre d'une AE	Pour information, dépenses gérées hors AE	TOTAL (RAR N-1 + Vote)
			I			II			III = I + II
<b>TOTAL</b>		<b>3 094 230,00</b>	<b>24 852,23</b>	<b>0,00</b>	<b>5 184 661,63</b>	<b>5 184 661,63</b>	<b>0,00</b>	<b>5 184 661,63</b>	<b>5 209 513,86</b>
011	Charges à caractère général (4)	1 475 000,00	24 852,23	0,00	1 308 326,87	1 308 326,87	0,00	1 308 326,87	1 333 179,10
012	Charges de personnel et frais assimilés (4)	0,00	0,00		0,00	0,00		0,00	0,00
014	Atténuations de produits	0,00	0,00		0,00	0,00		0,00	0,00
016	APA	0,00	0,00	0,00	0,00	0,00	0,00	0,00	0,00
017	RSA / Régularisations de RMI	0,00	0,00	0,00	0,00	0,00	0,00	0,00	0,00
65	Autres charges de gestion courante (sauf 6586) (4)	5,00	0,00	0,00	0,00	0,00	0,00	0,00	0,00
6586	Frais fonctionnement des groupes d'élus	0,00	0,00		0,00	0,00		0,00	0,00
<b>Total des dépenses de gestion des services</b>		<b>1 475 005,00</b>	<b>24 852,23</b>	<b>0,00</b>	<b>1 308 326,87</b>	<b>1 308 326,87</b>	<b>0,00</b>	<b>1 308 326,87</b>	<b>1 333 179,10</b>
66	Charges financières	0,00	0,00		0,00	0,00		0,00	0,00
67	Charges spécifiques (4)	0,00	0,00		0,00	0,00		0,00	0,00
68	Dotations aux provisions, dépréciations (semi-budgétaires) (4)	0,00			0,00	0,00		0,00	0,00
022	Dépenses imprévues (dans le cadre d'une AE)			0,00					
<b>Total des dépenses financières</b>		<b>0,00</b>	<b>0,00</b>	<b>0,00</b>	<b>0,00</b>	<b>0,00</b>		<b>0,00</b>	<b>0,00</b>
<b>Total des dépenses réelles</b>		<b>1 475 005,00</b>	<b>24 852,23</b>	<b>0,00</b>	<b>1 308 326,87</b>	<b>1 308 326,87</b>	<b>0,00</b>	<b>1 308 326,87</b>	<b>1 333 179,10</b>
023	Virement à la section d'investissement	0,00			1 937 471,66	1 937 471,66		1 937 471,66	1 937 471,66
042	Opérations ordre transf. entre sections (5)	1 619 220,00			1 938 863,10	1 938 863,10		1 938 863,10	1 938 863,10
043	Opérations ordre intérieur de la section	5,00			0,00	0,00		0,00	0,00
<b>Total des dépenses d'ordre</b>		<b>1 619 225,00</b>			<b>3 876 334,76</b>	<b>3 876 334,76</b>		<b>3 876 334,76</b>	<b>3 876 334,76</b>

D002 Résultat reporté ou anticipé (6)

0,00

Total des dépenses de fonctionnement cumulées

5 209 513,86

(1) Voir état I-B pour le contenu du budget de l'exercice.

(2) La colonne RAR n'est à renseigner qu'en l'absence de reprise anticipée lors du vote du budget primitif.

(3) Il s'agit des AE nouvelles qui sont votées lors de la séance d'adoption du budget. Cela concerne les AE relatives à de nouveaux engagements pluriannuels mais également les AE modifiant un stock d'AE existant.

(4) Hors dépenses imputées aux chapitres 016 et 017.

(5) Les comptes 68 peuvent figurer dans le détail du chapitre si la collectivité a opté pour le régime des provisions budgétaires, conformément aux dispositions législatives et réglementaires applicables.

(6) Inscrire en cas de reprise des résultats de l'exercice précédent (après vote du compte administratif) ou si reprise anticipée des résultats.

Envoyé en préfecture le 04/07/2023

Reçu en préfecture le 04/07/2023

Publié le



ID : 045-244500468-20230622-230622H1961H2-DE

**III – VOTE DU BUDGET****SECTION DE FONCTIONNEMENT – VUE D'ENSEMBLE – RECETTES****III****B**

Chap.	Libellé	Budget de l'exercice (1)	RAR N-1 (2)	Propositions nouvelles	Vote de l'assemblée	Total (RAR N-1 + Vote) III = I + II
TOTAL		3 094 230,00	605 684,00	2 666 358,20	2 666 358,20	3 272 042,20
013	Atténuations de charges (3)	0,00	0,00	0,00	0,00	0,00
016	APA	0,00	0,00	0,00	0,00	0,00
017	RSA / Régularisations de RMI	0,00	0,00	0,00	0,00	0,00
70	Prod. services, domaine, ventes diverses	144 210,00	605 684,00	0,00	0,00	605 684,00
73	Impôts et taxes (sauf 731)	0,00	0,00	0,00	0,00	0,00
731	Fiscalité locale	0,00	0,00	0,00	0,00	0,00
74	Dotations et participations (3)	0,00	0,00	0,00	0,00	0,00
75	Autres produits de gestion courante (3)	5,00	0,00	0,00	0,00	0,00
<b>Total des recettes de gestion des services</b>		<b>144 215,00</b>	<b>605 684,00</b>	<b>0,00</b>	<b>0,00</b>	<b>605 684,00</b>
76	Produits financiers	0,00	0,00	0,00	0,00	0,00
77	Produits spécifiques (3)	0,00	0,00	0,00	0,00	0,00
78	Reprises amort., dépréciations, prov. (semi-budgétaires) (3)	0,00		0,00	0,00	0,00
<b>Total des recettes financières</b>		<b>0,00</b>	<b>0,00</b>	<b>0,00</b>	<b>0,00</b>	<b>0,00</b>
<b>Total des recettes réelles</b>		<b>144 215,00</b>	<b>605 684,00</b>	<b>0,00</b>	<b>0,00</b>	<b>605 684,00</b>
042	Opérations ordre transf. entre sections (4) (5) (6)	2 950 010,00		2 666 358,20	2 666 358,20	2 666 358,20
043	Opérations ordre intérieur de la section (7)	5,00		0,00	0,00	0,00
<b>Total des recettes d'ordre</b>		<b>2 950 015,00</b>		<b>2 666 358,20</b>	<b>2 666 358,20</b>	<b>2 666 358,20</b>

**R002 Résultat reporté ou anticipé (8)****1 937 471,66****Total des recettes de fonctionnement cumulées****5 209 513,86**

(1) Voir état I-B pour le contenu du budget de l'exercice.

(2) La colonne RAR n'est à renseigner qu'en l'absence de reprise anticipée lors du vote du budget primitif.

(3) Hors recettes imputées aux chapitres 016 et 017.

(4) Cf. définition du chapitre des opérations d'ordre (RF 042 = DI 040).

(5) Les comptes 78 peuvent figurer dans le détail du chapitre si la collectivité a opté pour le régime des provisions budgétaires, conformément aux dispositions législatives et réglementaires applicables.

(6) Aucune prévision budgétaire ne doit figurer aux articles 775 et 776 (cf. chapitre 024 « produit des cessions d'immobilisations »).

(7) Chapitre destiné à retracer les opérations particulières telles que les opérations de stocks ou liées à la tenue d'un inventaire permanent simplifié.

(8) Inscrire en cas de reprise des résultats de l'exercice précédent (après vote du compte administratif) ou si reprise anticipée des résultats.





## III – VOTE DU BUDGET

## SECTION DE FONCTIONNEMENT – DEPENSES – DETAIL PAR ARTICLE

Chap. / art. (1)	Libellé	Budget de l'exercice (2)	RAR N-1 (3)  I	Vote de l'assemblée sur les AE lors de la séance budgétaire (4)	Propositions nouvelles	Vote de l'assemblée  II	Pour information Crédits gérés dans le cadre d'une AE	Pour information Crédits gérés hors AE	TOTAL (RAR N-1 + Vote)  III = I + II
<b>TOTAL</b>		<b>3 094 230,00</b>	<b>24 852,23</b>	<b>0,00</b>	<b>5 184 661,63</b>	<b>5 184 661,63</b>	<b>0,00</b>	<b>5 184 661,63</b>	<b>5 209 513,86</b>
011	Charges à caractère général (5)	1 475 000,00	24 852,23	0,00	1 308 326,87	1 308 326,87	0,00	1 308 326,87	1 333 179,10
6015	Terrains à aménager	1 087 000,00	21 548,23		0,00	0,00	0,00	0,00	21 548,23
6045	Achats études et prestations de services	68 000,00	1 435,00		0,00	0,00	0,00	0,00	1 435,00
605	Achats de matériel, équip. et travaux	320 000,00	1 869,00		1 308 326,87	1 308 326,87	0,00	1 308 326,87	1 310 195,87
012	Charges de personnel et frais assimilés (5) (6)	0,00	0,00		0,00	0,00		0,00	0,00
014	Atténuations de produits	0,00	0,00		0,00	0,00		0,00	0,00
016	APA	0,00	0,00	0,00	0,00	0,00	0,00	0,00	0,00
017	RSA / Régularisations de RMI	0,00	0,00	0,00	0,00	0,00	0,00	0,00	0,00
65	Autres charges de gestion courante (sauf le 6586) (5)	5,00	0,00	0,00	0,00	0,00	0,00	0,00	0,00
65888	Autres	5,00	0,00		0,00	0,00	0,00	0,00	0,00
6586	Frais fonctionnement des groupes d'élus	0,00	0,00		0,00	0,00		0,00	0,00
<b>Total des dépenses de gestion des services</b>		<b>1 475 005,00</b>	<b>24 852,23</b>	<b>0,00</b>	<b>1 308 326,87</b>	<b>1 308 326,87</b>	<b>0,00</b>	<b>1 308 326,87</b>	<b>1 333 179,10</b>
66	Charges financières	0,00	0,00		0,00	0,00		0,00	0,00
67	Charges spécifiques (5)	0,00	0,00		0,00	0,00		0,00	0,00
68	Dotations aux provisions, dépréciations (semi-budgétaires) (5)	0,00			0,00	0,00		0,00	0,00
022	Dépenses imprévues (dans le cadre d'une AE)			0,00					
<b>Total des charges financières et spécifiques</b>		<b>0,00</b>	<b>0,00</b>	<b>0,00</b>	<b>0,00</b>	<b>0,00</b>		<b>0,00</b>	<b>0,00</b>
<b>Total des dépenses réelles</b>		<b>1 475 005,00</b>	<b>24 852,23</b>	<b>0,00</b>	<b>1 308 326,87</b>	<b>1 308 326,87</b>	<b>0,00</b>	<b>1 308 326,87</b>	<b>1 333 179,10</b>
023	Virement à la section d'investissement	0,00			1 937 471,66	1 937 471,66		1 937 471,66	1 937 471,66
042	Opérations ordre transf. entre sections (7) (8) (9)	1 619 220,00			1 938 863,10	1 938 863,10		1 938 863,10	1 938 863,10
7133	Variat° en-cours de production biens	1 475 005,00			1 333 179,10	1 333 179,10		1 333 179,10	1 333 179,10
71355	Variat° stocks terrains aménagés	144 215,00			605 684,00	605 684,00		605 684,00	605 684,00

ORLEANS METROPOLE - BUDGET ANNEXE ZAC EN REGIES (HT) - BS - 2023

Envoyé en préfecture le 04/07/2023  
 Reçu en préfecture le 04/07/2023  
 Publié le Pour  
 ID : 045-244500468-20230622-230622H1961H2-DE

Chap. / art. (1)	Libellé	Budget de l'exercice (2)	RAR N-1 (3)  I	Vote de l'assemblée sur les AE lors de la séance budgétaire (4)	Propositions nouvelles	Vote de l'assemblée  II	Pour information Crédits gérés dans le cadre d'une AE	Crédits gérés hors AE	Vote) III = I + II
043	Opérations ordre intérieur de la section (8) (10)	5,00			0,00	0,00		0,00	0,00
<b>Total des dépenses d'ordre</b>		<b>1 619 225,00</b>			<b>3 876 334,76</b>	<b>3 876 334,76</b>		<b>3 876 334,76</b>	<b>3 876 334,76</b>

Détail du calcul des ICNE au compte 66112 (11)

Montant des ICNE de l'exercice	0,00
Montant des ICNE de l'exercice N-1	0,00
= Différence ICNE N – ICNE N-1	0,00

(1) Détailler les articles utilisés conformément au plan de comptes.

(2) Voir état I-B pour le contenu du budget de l'exercice.

(3) La colonne RAR n'est à renseigner qu'en l'absence de reprise anticipée lors du vote du budget primitif.

(4) Il s'agit des AE nouvelles qui sont votées lors de la séance d'adoption du budget. Cela concerne les AE relatives à de nouveaux engagements pluriannuels mais également les AE modifiant un stock d'AE existant.

(5) Hors dépenses imputées aux chapitres 016 et 017.

(6) Les dépenses de frais de personnel sont exclues des autorisations d'engagement.

(7) Les comptes 68 peuvent figurer dans le détail du chapitre si la collectivité a opté pour le régime des provisions budgétaires, conformément aux dispositions législatives et réglementaires applicables.

(8) Cf. définitions des chapitres des opérations d'ordre (DF 042 = RI 040) (DF 043 = RF 043).

(9) Aucune prévision budgétaire ne doit figurer aux articles 675 et 676 (cf. chapitre 024 « produit des cessions d'immobilisations »).

(10) Chapitre destiné à retracer les opérations particulières telles que les opérations de stocks ou liées à la tenue d'un inventaire permanent.

(11) Si le montant des ICNE de l'exercice est inférieur au montant de l'exercice N-1, le montant du compte 66112 sera négatif.

### III – VOTE DU BUDGET

#### SECTION DE FONCTIONNEMENT – RECETTES – DETAIL PAR ARTICLE

Chap / art. (1)	Libellé	Budget de l'exercice (2)	RAR N-1 (3) I	Propositions nouvelles	Vote de l'assemblée II	Total (RAR N-1 + Vote) III = I + II
<b>TOTAL</b>		<b>3 094 230,00</b>	<b>605 684,00</b>	<b>2 666 358,20</b>	<b>2 666 358,20</b>	<b>3 272 042,20</b>
013	Atténuations de charges (4)	0,00	0,00	0,00	0,00	0,00
016	APA	0,00	0,00	0,00	0,00	0,00
017	RSA / Régularisations de RMI	0,00	0,00	0,00	0,00	0,00
70	Prod. services, domaine, ventes diverses	144 210,00	605 684,00	0,00	0,00	605 684,00
7015	Ventes de terrains aménagés	144 210,00	605 684,00	0,00	0,00	605 684,00
73	Impôts et taxes (sauf 731)	0,00	0,00	0,00	0,00	0,00
731	Fiscalité locale	0,00	0,00	0,00	0,00	0,00
74	Dotations et participations (4)	0,00	0,00	0,00	0,00	0,00
75	Autres produits de gestion courante (4)	5,00	0,00	0,00	0,00	0,00
75888	Autres	5,00	0,00	0,00	0,00	0,00
<b>Total des recettes de gestion des services</b>		<b>144 215,00</b>	<b>605 684,00</b>	<b>0,00</b>	<b>0,00</b>	<b>605 684,00</b>
76	Produits financiers	0,00	0,00	0,00	0,00	0,00
77	Produits spécifiques (4)	0,00	0,00	0,00	0,00	0,00
78	Reprises amort., dépréciations, prov. (semi-budgétaires) (4)	0,00	0,00	0,00	0,00	0,00
<b>Total des recettes réelles</b>		<b>144 215,00</b>	<b>605 684,00</b>	<b>0,00</b>	<b>0,00</b>	<b>605 684,00</b>
042	Opérations ordre transf. entre sections (5) (6) (7)	2 950 010,00	0,00	2 666 358,20	2 666 358,20	2 666 358,20
7133	Variat° en-cours de production biens	1 475 005,00	0,00	1 333 179,10	1 333 179,10	1 333 179,10
71355	Variat° stocks terrains aménagés	1 475 005,00	0,00	1 333 179,10	1 333 179,10	1 333 179,10
043	Opérations ordre intérieur de la section (5) (8)	5,00	0,00	0,00	0,00	0,00
796	Transferts charges financières	5,00	0,00	0,00	0,00	0,00
<b>Total des recettes d'ordre</b>		<b>2 950 015,00</b>	<b>0,00</b>	<b>2 666 358,20</b>	<b>2 666 358,20</b>	<b>2 666 358,20</b>

#### Détail du calcul de la taxe départementale de publicité foncière pour les collectivités dites « surfiscalisées » (compte 73121) (9)

Montant brut	0,00
Compensation	0,00
Montant net	0,00

#### Détail du calcul des ICNE au compte 7622 (10)

Montant des ICNE de l'exercice	0,00
Montant des ICNE de l'exercice N-1	0,00

= Différence ICNE N – ICNE N-1

0,00

Envoyé en préfecture le 04/07/2023

Reçu en préfecture le 04/07/2023

Publié le



ID : 045-244500468-20230622-230622H1961H2-DE

- (1) Détailler les articles utilisés conformément au plan de comptes.
- (2) Voir état I-B pour le contenu du budget de l'exercice.
- (3) La colonne RAR n'est à renseigner qu'en l'absence de reprise anticipée lors du vote du budget primitif.
- (4) Hors recettes imputées aux chapitres 016 et 017.
- (5) Cf. définitions du chapitre des opérations d'ordre (*RF 042 = DI 040*) (*RF 043 = DF 043*).
- (6) Aucune prévision budgétaire ne doit figurer aux articles 775 et 776 (cf. chapitre 024 « produit des cessions d'immobilisations »).
- (7) Les comptes 78 peuvent figurer dans le détail du chapitre si la collectivité a opté pour le régime des provisions budgétaires, conformément aux dispositions législatives et réglementaires applicables.
- (8) Ce chapitre est destiné à retracer les opérations particulières telles que les opérations de stocks ou liées à la tenue d'un inventaire permanent simplifié.
- (9) Destiné à retracer le prélèvement de la part non départementale de la taxe.
- (10) Si le montant des ICNE de l'exercice est inférieur au montant de l'exercice N-1, le montant du compte 7622 sera négatif.

## IV – ANNEXES

ANNEXES BUDGETAIRES  
EQUILIBRE BUDGETAIRE – DEPENSES

C1.1

## DEPENSES A COUVRIR PAR DES RESSOURCES PROPRES

Art. (1)	Libellé (1)	Budget de l'exercice (hors RAR) (BP + BS + DM)	Propositions nouvelles	Vote (2)
<b>DEPENSES TOTALES A COUVRIR PAR DES RESSOURCES PROPRES = A + B</b>		<b>I 0,00</b>	<b>0,00</b>	<b>II 0,00</b>
<b>16 Emprunts et dettes assimilées (A)</b>		<b>0,00</b>	<b>0,00</b>	<b>0,00</b>
1631	Emprunts obligataires	0,00	0,00	0,00
1641	Emprunts en euros	0,00	0,00	0,00
1643	Emprunts en devises	0,00	0,00	0,00
16441	Opérations afférentes à l'emprunt	0,00	0,00	0,00
1671	Avances consolidées du Trésor	0,00	0,00	0,00
1672	Emprunts sur comptes spéciaux du Trésor	0,00	0,00	0,00
1678	Autres emprunts et dettes	0,00	0,00	0,00
1681	Autres emprunts	0,00	0,00	0,00
1682	Bons à moyen terme négociables	0,00	0,00	0,00
1687	Autres dettes	0,00	0,00	0,00
<b>Dépenses et transferts à déduire des ressources propres (B)</b>		<b>0,00</b>	<b>0,00</b>	<b>0,00</b>
10...	Reprise de dotations, fonds divers et réserves			
10...	Reversement de dotations, fonds divers et réserves			
139	Subv. invest. transférées cpte résultat	0,00	0,00	0,00

	Op. de l'exercice III = I + II	Restes à réaliser en dépenses de l'exercice précédent (3)	Solde d'exécution D001 (3)	TOTAL IV
<b>Dépenses à couvrir par des ressources propres</b>	<b>0,00</b>	<b>0,00</b>	<b>0,00</b>	<b>0,00</b>

(1) Détailler les chapitres budgétaires par article conformément au plan de comptes.

(2) Crédits de l'exercice votés lors de la séance.

(3) Inscrire uniquement si le compte administratif est voté ou en cas de reprise anticipée des résultats de l'exercice précédent.

## IV – ANNEXES

ANNEXES BUDGETAIRES  
EQUILIBRE BUDGETAIRE – RECETTES

C1.2

## RESSOURCES PROPRES

Art. (1)	Libellé (1)	Budget de l'exercice (hors RAR) (BP + BS + DM)	Propositions nouvelles	Vote (2)
<b>RECETTES (RESSOURCES PROPRES) = a + b</b>		<b>V 0,00</b>	<b>1 937 471,66</b>	<b>VI 1 937 471,66</b>
<b>Ressources propres externes de l'année (a)</b>		<b>0,00</b>	<b>0,00</b>	<b>0,00</b>
10221	TLE	0,00	0,00	0,00
10222	FCTVA	0,00	0,00	0,00
10226	Taxe d'aménagement (3)	0,00	0,00	0,00
10228	Autres fonds d'investissement	0,00	0,00	0,00
13146	Attributions compensation investissement	0,00	0,00	0,00
13156	Attributions compensation investissement	0,00	0,00	0,00
13246	Attributions compensation investissement	0,00	0,00	0,00
13256	Attributions compensation investissement	0,00	0,00	0,00
138	Autres subventions invest. non transf.	0,00	0,00	0,00
26...	Participations et créances rattachées			
27...	Autres immobilisations financières			
<b>Ressources propres internes de l'année (b) (4)</b>		<b>0,00</b>	<b>1 937 471,66</b>	<b>1 937 471,66</b>
15...	Provisions pour risques et charges			
169	Primes de remboursement des obligations	0,00	0,00	0,00
26...	Participations et créances rattachées			
27...	Autres immobilisations financières			
28...	Amortissement des immobilisations			
29...	Dépréciations des immobilisations			
31...	Matières premières (et fournitures) (5)			
33...	En-cours de production de biens (5)			
35...	Stocks de produits (5)			
39...	Dépréciation des stocks et en-cours			
481...	Charges à rép. sur plusieurs exercices			
49...	Dépréciation des comptes de tiers			
59...	Dépréciation des comptes financiers			
024	Produits des cessions d'immobilisations	0,00	0,00	0,00
021	Virement de la section de fonctionnement	0,00	1 937 471,66	1 937 471,66

	Opérations de l'exercice VII = V + VI	Restes à réaliser en recettes de l'exercice précédent (6)	Solde d'exécution R001 (6)	Affectation R1068 (6)	TOTAL VIII
<b>Total ressources propres disponibles</b>	<b>1 937 471,66</b>	<b>0,00</b>	<b>120 813,44</b>	<b>0,00</b>	<b>2 058 285,10</b>

	Montant
<b>Dépenses à couvrir par des ressources propres</b>	<b>IV 0,00</b>
<b>Ressources propres disponibles</b>	<b>VIII 2 058 285,10</b>
<b>Solde</b>	<b>IX = VIII – IV (7) 2 058 285,10</b>

(1) Les comptes 15, 169, 26, 27, 28, 29, 39, 481, 49 et 59 sont à détailler conformément au plan de comptes.

(2) Crédits de l'exercice votés lors de la séance.

(3) Le compte 10226 peut être utilisé uniquement par les communes et les établissements publics à fiscalité propre.

(4) Les comptes 15, 29, 39, 49 et 59 sont présentés uniquement si la collectivité ou l'établissement applique le régime des provisions budgétaires.

(5) Les comptes 31, 33 et 35 ne peuvent être utilisés que pour les budgets utilisant la comptabilité de stock. Par conséquent, seuls les budgets retraçant les dépenses et les recettes d'un lotissement ou d'une ZAC peuvent utiliser les comptes susmentionnés.

(6) Inscrire uniquement si le compte administratif est voté ou en cas de reprise anticipée des résultats de l'exercice précédent.

(7) Indiquer le signe algébrique.

Envoyé en préfecture le 04/07/2023  
Reçu en préfecture le 04/07/2023  
Publié le   
ID : 045-244500468-20230622-230622H1961H2-DE

**V – ARRETE ET SIGNATURES****ARRETE ET SIGNATURES**

Nombre de membres en exercice : 0

Nombre de membres présents : 0

Nombre de suffrages exprimés : 0

VOTES :

Pour : 0

Contre : 0

Abstentions : 0

Date de convocation :

Présenté par (1),

A , le

Délibéré par l'assemblée (2), réunie en session

A , le

Les membres de l'assemblée délibérante (2),(3).

---

Certifié exécutoire par (1), compte tenu de la transmission en préfecture, le , et de la publication le

A , le

(1) Indiquer « la présidente » ou « le président ».

(2) Indiquer la nature de l'assemblée délibérante : du conseil régional de ..., de la Collectivité territoriale unique de ..., de la métropole de ..., du Conseil syndical de ...

(3) L'ajout des signataires est désormais facultatif.



**REPUBLIQUE FRANÇAISE**

<b>Numéro SIRET</b> <b>24450046800164</b>	<b>COLLECTIVITE DE RATTACHEMENT</b> <b>EPCI ORLEANS METROPOLE</b>
--	--

POSTE COMPTABLE DE : SGC ORLEANS METROPOLE

<b>SERVICE PUBLIC LOCAL</b>
-----------------------------

M. 49 (1)

<b>Budget supplémentaire (3)</b>
----------------------------------

BUDGET : BUDGET ANNEXE EAU (HT) (3)

**ANNEE 2023**

(1) Compléter en fonction du service public local et du plan de comptes utilisé : M. 4, M. 41, M. 42, M. 43, M. 44 ou M. 49.

(2) Préciser s'il s'agit du budget supplémentaire ou d'une décision modificative.

(3) Indiquer le budget concerné : budget principal ou libellé du budget annexe.

# Sommaire

## I - Informations générales

Modalités de vote du budget 3

## II - Présentation générale du budget

A1 - Vue d'ensemble - Sections 4

A2 - Vue d'ensemble - Section d'exploitation - Chapitres 5

A3 - Vue d'ensemble - Section d'investissement - Chapitres 7

B1 - Balance générale du budget - Dépenses 9

B2 - Balance générale du budget - Recettes 10

## III - Vote du budget

A1 - Section d'exploitation - Détail des dépenses 12

A2 - Section d'exploitation - Détail des recettes 14

B1 - Section d'investissement - Détail des dépenses 15

B2 - Section d'investissement - Détail des recettes 16

B3 - Opérations d'équipement - Détail des chapitres et articles 18

## IV - Annexes

### A - Eléments du bilan

A1.1 - Etat de la dette - Détail des crédits de trésorerie 19

A1.2 - Etat de la dette - Répartition par nature de dette 20

A1.3 - Etat de la dette - Répartition des emprunts par structure de taux 26

A1.4 - Etat de la dette - Typologie de la répartition de l'encours 27

A1.5 - Etat de la dette - Détail des opérations de couverture Sans Objet

A1.6 - Etat de la dette - Autres dettes Sans Objet

A2 - Méthodes utilisées pour les amortissements Sans Objet

A3.1 - Etat des provisions et des dépréciations Sans Objet

A3.2 - Etalement des provisions Sans Objet

A4.1 - Equilibre des opérations financières - Dépenses 28

A4.2 - Equilibre des opérations financières - Recettes 29

A5.1.1 - Etat de ventilation des dépenses et recettes des services d'eau et d'assainissement - Exploitation (1) Sans Objet

A5.1.2 - Etat de ventilation des dépenses et recettes des services d'eau et d'assainissement - Investissement (1) Sans Objet

A5.2.1 - Etat de ventilation des dép. et rec. des services d'assainissement collectif et non collectif - Exploitation (1) Sans Objet

A5.2.2 - Etat de ventilation des dép. et rec. des services d'assainissement collectif et non collectif - Investissement (1) Sans Objet

A6 - Etat des charges transférées Sans Objet

A7 - Détail des opérations pour compte de tiers Sans Objet

### B - Engagements hors bilan

B1.1 - Etat des emprunts garantis par la régie Sans Objet

B1.2 - Calcul du ratio d'endettement relatif aux garanties d'emprunt Sans Objet

B1.3 - Subventions versées dans le cadre du vote du budget Sans Objet

B1.4 - Etat des contrats de crédit-bail Sans Objet

B1.5 - Etat des contrats de partenariat public-privé Sans Objet

B1.6 - Etat des autres engagements donnés Sans Objet

B1.7 - Etat des engagements reçus Sans Objet

B2.1 - Etat des autorisations de programme et des crédits de paiement afférents Sans Objet

B2.2 - Etat des autorisations d'engagement et des crédits de paiement afférents Sans Objet

### C - Autres éléments d'informations

C1.1 - Etat du personnel Sans Objet

C1.2 - Etat du personnel de la collectivité ou de l'établissement de rattachement employé par la régie Sans Objet

C2 - Liste des organismes dans lesquels a été pris un engagement financier (2) Sans Objet

C3 - Liste des services individualisés dans un budget annexe (3) Sans Objet

### D - Arrêté et signatures

D - Arrêté et signatures 31

(1) Ces états ne sont obligatoires que pour les régies rattachées à des communes et groupements de communes de moins de 3 000 habitants ayant décidé d'établir un budget unique pour leurs services de distribution d'eau potable et d'assainissement dans les conditions fixées par l'article L. 2224-6 du CGCT. Ils n'existent qu'en M. 49.

(2) Ces états ne sont obligatoires que pour les régies rattachées à des communes de 3 500 habitants et plus (art. L. 2313-1 du CGCT), à des groupements comprenant au moins une commune de 3 500 habitants et plus (art. L. 5211-36 du CGCT, art L. 5711-1 CGCT) et à leurs établissements publics.

(3) Uniquement pour les services dotés de l'autonomie financière et de la personnalité morale.

Préciser, pour chaque annexe, si l'état est sans objet le cas échéant.



## I – INFORMATIONS GENERALES

### MODALITES DE VOTE DU BUDGET

I – L'assemblée délibérante a voté le présent budget par nature :

- au niveau (1) du chapitre pour la section de fonctionnement ;
- au niveau (1) du chapitre pour la section d'investissement.
  - sans (2) les chapitres « opérations d'équipement » de l'état III B 3.

La liste des articles spécialisés sur lesquels l'ordonnateur ne peut procéder à des virements d'article à article est la suivante :

II – En l'absence de mention au paragraphe I ci-dessus, le budget est réputé voté par chapitre, et, en section d'investissement, sans chapitre de dépense « opération d'équipement ».

III – Les provisions sont (3) semi-budgétaires (pas d'inscriptions en recettes de la section d'investissement) .

IV – La comparaison s'effectue par rapport au budget de l'exercice (4).

V – Le présent budget a été voté (5) sans reprise des résultats de l'exercice N-1.

(1) A compléter par « du chapitre » ou « de l'article ».

(2) Indiquer « avec » ou « sans » les chapitres opérations d'équipement.

(3) A compléter par un seul des deux choix suivants :

- semi-budgétaires (pas d'inscription en recette de la section d'investissement),
- budgétaires (délibération n° ..... du .....).

(4) Budget de l'exercice = budget primitif + budget supplémentaire + décision modificative, s'il y a lieu.

(5) A compléter par un seul des trois choix suivants :

- sans reprise des résultats de l'exercice N-1,
- avec reprise des résultats de l'exercice N-1 après le vote du compte administratif,
- avec reprise anticipée des résultats de l'exercice N-1.



## II – PRESENTATION GENERALE DU BUDGET VUE D'ENSEMBLE

### EXPLOITATION

		DEPENSES DE LA SECTION D'EXPLOITATION	RECETTES DE LA SECTION D'EXPLOITATION
<b>V O T E</b>	<b>CREDITS DE FONCTIONNEMENT VOTES AU TITRE DU PRESENT BUDGET (1)</b>	522 539,26	32 000,00
+		+	+
<b>R E P O R T S</b>	<b>RESTES A REALISER (R.A.R) DE L'EXERCICE PRECEDENT (2)</b>	0,00	0,00
	<b>002 RESULTAT D'EXPLOITATION REPORTE (2)</b>	(si déficit) 0,00	(si excédent) 490 539,26
=		=	=
<b>TOTAL DE LA SECTION D'EXPLOITATION (3)</b>		<b>522 539,26</b>	<b>522 539,26</b>

### INVESTISSEMENT

		DEPENSES DE LA SECTION D'INVESTISSEMENT	RECETTES DE LA SECTION D'INVESTISSEMENT
<b>V O T E</b>	<b>CREDITS D'INVESTISSEMENT (1) VOTES AU TITRE DU PRESENT BUDGET (y compris les comptes 1064 et 1068)</b>	75 100,00	488 687,12
+		+	+
<b>R E P O R T S</b>	<b>RESTES A REALISER (R.A.R) DE L'EXERCICE PRECEDENT (2)</b>	3 798 886,78	3 421 001,20
	<b>001 SOLDE D'EXECUTION DE LA SECTION D'INVESTISSEMENT REPORTE (2)</b>	(si solde négatif) 35 701,54	(si solde positif) 0,00
=		=	=
<b>TOTAL DE LA SECTION D'INVESTISSEMENT (3)</b>		<b>3 909 688,32</b>	<b>3 909 688,32</b>
<b>TOTAL</b>			
<b>TOTAL DU BUDGET (3)</b>		<b>4 432 227,58</b>	<b>4 432 227,58</b>

(1) Au budget primitif, les crédits votés correspondent aux crédits votés lors de cette étape budgétaire. De même, pour les décisions modificatives et le budget supplémentaire, les crédits votés correspondent aux crédits votés lors de l'étape budgétaire sans sommation avec ceux antérieurement votés lors du même exercice.

(2) A servir uniquement en cas de reprise des résultats de l'exercice précédent, soit après le vote du compte administratif, soit en cas de reprise anticipée des résultats.

Pour la section d'exploitation, les RAR sont constitués par l'ensemble des dépenses engagées et n'ayant pas donné lieu à service fait au 31 décembre de l'exercice précédent. En recettes, il s'agit des recettes certaines n'ayant pas donné lieu à l'émission d'un titre au 31/12 de l'exercice précédent.

Pour la section d'investissement, les RAR correspondent aux dépenses engagées non mandatées au 31/12 de l'exercice précédent telles qu'elles ressortent de la comptabilité des engagements et aux recettes certaines n'ayant pas donné lieu à l'émission d'un titre au 31/12 de l'exercice précédent.

(3) Total de la section d'exploitation = RAR + résultat reporté + crédits d'exploitation votés.

Total de la section d'investissement = RAR + solde d'exécution reporté + crédits d'investissement votés.

Total du budget = Total de la section d'exploitation + Total de la section d'investissement.

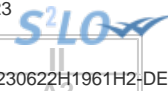

## II – PRESENTATION GENERALE DU BUDGET

### SECTION D'EXPLOITATION – CHAPITRES

#### DEPENSES D'EXPLOITATION

Chap.	Libellé	Budget de l'exercice (1) I	Restes à réaliser N-1 (2) II	Propositions nouvelles	VOTE (3) III	TOTAL IV = I + II + III
011	Charges à caractère général	4 589 963,00	0,00	42 600,00	42 600,00	4 632 563,00
012	Charges de personnel, frais assimilés	1 571 746,00	0,00	0,00	0,00	1 571 746,00
014	Atténuations de produits	1 032 000,00	0,00	0,00	0,00	1 032 000,00
65	Autres charges de gestion courante	342 028,00	0,00	55 000,00	55 000,00	397 028,00
<b>Total des dépenses de gestion des services</b>		<b>7 535 737,00</b>	<b>0,00</b>	<b>97 600,00</b>	<b>97 600,00</b>	<b>7 633 337,00</b>
66	Charges financières	416 500,00	0,00	175 000,00	175 000,00	591 500,00
67	Charges exceptionnelles	160 000,00	0,00	0,00	0,00	160 000,00
68	Dotations aux provisions et dépréciat° (4)	0,00		0,00	0,00	0,00
69	Impôts sur les bénéfices et assimilés (5)	0,00	0,00	0,00	0,00	0,00
022	Dépenses imprévues	0,00		0,00	0,00	0,00
<b>Total des dépenses réelles d'exploitation</b>		<b>8 112 237,00</b>	<b>0,00</b>	<b>272 600,00</b>	<b>272 600,00</b>	<b>8 384 837,00</b>
023	Virement à la section d'investissement (6)	574 185,00		249 939,26	249 939,26	824 124,26
042	Opérat° ordre transfert entre sections (6)	1 837 899,00		0,00	0,00	1 837 899,00
043	Opérat° ordre intérieur de la section (6)	0,00		0,00	0,00	0,00
<b>Total des dépenses d'ordre d'exploitation</b>		<b>2 412 084,00</b>		<b>249 939,26</b>	<b>249 939,26</b>	<b>2 662 023,26</b>
<b>TOTAL</b>		<b>10 524 321,00</b>	<b>0,00</b>	<b>522 539,26</b>	<b>522 539,26</b>	<b>11 046 860,26</b>

+

D 002 RESULTAT REPORTE OU ANTICIPE (2)

0,00

=

TOTAL DES DEPENSES D'EXPLOITATION CUMULEES

11 046 860,26

#### RECETTES D'EXPLOITATION

Chap.	Libellé	Budget de l'exercice (1) I	Restes à réaliser N-1 (2) II	Propositions nouvelles	VOTE (3) III	TOTAL IV = I + II + III
013	Atténuations de charges	0,00	0,00	0,00	0,00	0,00
70	Ventes produits fabriqués, prestations	10 233 500,00	0,00	32 000,00	32 000,00	10 265 500,00
73	Produits issus de la fiscalité (7)	0,00	0,00	0,00	0,00	0,00
74	Subventions d'exploitation	0,00	0,00	0,00	0,00	0,00
75	Autres produits de gestion courante	195 975,00	0,00	0,00	0,00	195 975,00
<b>Total des recettes de gestion des services</b>		<b>10 429 475,00</b>	<b>0,00</b>	<b>32 000,00</b>	<b>32 000,00</b>	<b>10 461 475,00</b>
76	Produits financiers	0,00	0,00	0,00	0,00	0,00
77	Produits exceptionnels	0,00	0,00	0,00	0,00	0,00
78	Reprises sur provisions et dépréciations (4)	0,00		0,00	0,00	0,00
<b>Total des recettes réelles d'exploitation</b>		<b>10 429 475,00</b>	<b>0,00</b>	<b>32 000,00</b>	<b>32 000,00</b>	<b>10 461 475,00</b>
042	Opérat° ordre transfert entre sections (6)	94 846,00		0,00	0,00	94 846,00
043	Opérat° ordre intérieur de la section (6)	0,00		0,00	0,00	0,00
<b>Total des recettes d'ordre d'exploitation</b>		<b>94 846,00</b>		<b>0,00</b>	<b>0,00</b>	<b>94 846,00</b>
<b>TOTAL</b>		<b>10 524 321,00</b>	<b>0,00</b>	<b>32 000,00</b>	<b>32 000,00</b>	<b>10 556 321,00</b>

+

R 002 RESULTAT REPORTE OU ANTICIPE (2)

490 539,26

=

TOTAL DES RECETTES D'EXPLOITATION CUMULEES

11 046 860,26

#### Pour information :

<b>AUTOFINANCEMENT PREVISIONNEL DÉGAGÉ AU PROFIT DE LA SECTION D'INVESTISSEMENT (8)</b>	<b>2 567 177,26</b>
---	---------------------

Il s'agit, pour un budget voté en équilibre, des ressources propres correspondant à l'excédent des recettes réelles de fonctionnement sur les dépenses réelles de fonctionnement. Il sert à financer le remboursement du capital de la dette et les nouveaux investissements de la régie.

- (1) Cf. Modalités de vote I.
- (2) Inscrire en cas de reprise des résultats de l'exercice précédent (après vote du compte administratif ou si reprise anticipée des résultats).
- (3) Le vote de l'organe délibérant porte uniquement sur les propositions nouvelles.
- (4) Si la régie applique le régime des provisions semi-budgétaires, ainsi que pour la dotation aux dépréciations des stocks de fournitures et de marchandises, des créances et des valeurs mobilières de placement, aux dépréciations des comptes de tiers et aux dépréciations des comptes financiers.
- (5) Ce chapitre n'existe pas en M. 49.
- (6)  $DE\ 023 = RI\ 021$  ;  $DI\ 040 = RE\ 042$  ;  $RI\ 040 = DE\ 042$  ;  $DI\ 041 = RI\ 041$  ;  $DE\ 043 = RE\ 043$ .
- (7) Ce chapitre existe uniquement en M. 41, M. 43 et M. 44.
- (8) Solde de l'opération  $DE\ 023 + DE\ 042 - RE\ 042$  ou solde de l'opération  $RI\ 021 + RI\ 040 - DI\ 040$ .

## II – PRESENTATION GENERALE DU BUDGET

### SECTION D'INVESTISSEMENT – CHAPITRES

#### DEPENSES D'INVESTISSEMENT

Chap.	Libellé	Budget de l'exercice (1) I	Restes à réaliser N-1 (2) II	Propositions nouvelles	VOTE (3) III	TOTAL IV = I + II + III
20	Immobilisations incorporelles	175 000,00	2 870,00	0,00	0,00	177 870,00
21	Immobilisations corporelles	2 832 001,00	2 463 984,39	5 100,00	5 100,00	5 301 085,39
22	Immobilisations reçues en affectation	0,00	0,00	0,00	0,00	0,00
23	Immobilisations en cours	1 505 000,00	1 332 032,39	70 000,00	70 000,00	2 907 032,39
	Total des opérations d'équipement	0,00	0,00	0,00	0,00	0,00
<b>Total des dépenses d'équipement</b>		<b>4 512 001,00</b>	<b>3 798 886,78</b>	<b>75 100,00</b>	<b>75 100,00</b>	<b>8 385 987,78</b>
10	Dotations, fonds divers et réserves	0,00	0,00	0,00	0,00	0,00
13	Subventions d'investissement	0,00	0,00	0,00	0,00	0,00
16	Emprunts et dettes assimilées	950 000,00	0,00	0,00	0,00	950 000,00
18	Compte de liaison : affectat° (BA,régie) (5)	0,00	0,00	0,00	0,00	0,00
26	Participat° et créances rattachées	0,00	0,00	0,00	0,00	0,00
27	Autres immobilisations financières	0,00	0,00	0,00	0,00	0,00
020	Dépenses imprévues	0,00		0,00	0,00	0,00
<b>Total des dépenses financières</b>		<b>950 000,00</b>	<b>0,00</b>	<b>0,00</b>	<b>0,00</b>	<b>950 000,00</b>
45...	Total des opérations pour compte de tiers (6)	0,00	0,00	0,00	0,00	0,00
<b>Total des dépenses réelles d'investissement</b>		<b>5 462 001,00</b>	<b>3 798 886,78</b>	<b>75 100,00</b>	<b>75 100,00</b>	<b>9 335 987,78</b>
040	Opérat° ordre transfert entre sections (4)	94 846,00		0,00	0,00	94 846,00
041	Opérations patrimoniales (4)	500 000,00		0,00	0,00	500 000,00
<b>Total des dépenses d'ordre d'investissement</b>		<b>594 846,00</b>		<b>0,00</b>	<b>0,00</b>	<b>594 846,00</b>
<b>TOTAL</b>		<b>6 056 847,00</b>	<b>3 798 886,78</b>	<b>75 100,00</b>	<b>75 100,00</b>	<b>9 930 833,78</b>

+

D 001 SOLDE D'EXECUTION NEGATIF REPORTE OU ANTICIPE (2)

=

TOTAL DES DEPENSES D'INVESTISSEMENT CUMULEES

9 966 535,32

#### RECETTES D'INVESTISSEMENT

Chap.	Libellé	Budget de l'exercice (1) I	Restes à réaliser N-1 (2) II	Propositions nouvelles	VOTE (3) III	TOTAL IV = I + II + III
13	Subventions d'investissement	0,00	307 346,00	5 100,00	5 100,00	312 446,00
16	Emprunts et dettes assimilées (hors 165)	2 944 763,00	3 113 655,20	-179 939,26	-179 939,26	5 878 478,94
20	Immobilisations incorporelles	0,00	0,00	0,00	0,00	0,00
21	Immobilisations corporelles	200 000,00	0,00	0,00	0,00	200 000,00
22	Immobilisations reçues en affectation	0,00	0,00	0,00	0,00	0,00
23	Immobilisations en cours	0,00	0,00	0,00	0,00	0,00
<b>Total des recettes d'équipement</b>		<b>3 144 763,00</b>	<b>3 421 001,20</b>	<b>-174 839,26</b>	<b>-174 839,26</b>	<b>6 390 924,94</b>
10	Dotations, fonds divers et réserves	0,00	0,00	0,00	0,00	0,00
106	Réserves (7)	0,00	0,00	413 587,12	413 587,12	413 587,12
165	Dépôts et cautionnements reçus	0,00	0,00	0,00	0,00	0,00
18	Compte de liaison : affectat° (BA,régie) (5)	0,00	0,00	0,00	0,00	0,00
26	Participat° et créances rattachées	0,00	0,00	0,00	0,00	0,00
27	Autres immobilisations financières	0,00	0,00	0,00	0,00	0,00
<b>Total des recettes financières</b>		<b>0,00</b>	<b>0,00</b>	<b>413 587,12</b>	<b>413 587,12</b>	<b>413 587,12</b>
45...	Total des opérations pour le compte de tiers (6)	0,00	0,00	0,00	0,00	0,00
<b>Total des recettes réelles d'investissement</b>		<b>3 144 763,00</b>	<b>3 421 001,20</b>	<b>238 747,86</b>	<b>238 747,86</b>	<b>6 804 512,06</b>
021	Virement de la section d'exploitation (4)	574 185,00		249 939,26	249 939,26	824 124,26
040	Opérat° ordre transfert entre sections (4)	1 837 899,00		0,00	0,00	1 837 899,00
041	Opérations patrimoniales (4)	500 000,00		0,00	0,00	500 000,00
<b>Total des recettes d'ordre d'investissement</b>		<b>2 912 084,00</b>		<b>249 939,26</b>	<b>249 939,26</b>	<b>3 162 023,26</b>
<b>TOTAL</b>		<b>6 056 847,00</b>	<b>3 421 001,20</b>	<b>488 687,12</b>	<b>488 687,12</b>	<b>9 966 535,32</b>

+

R 001 SOLDE D'EXECUTION POSITIF REPORTE OU ANTICIPE (2)

=

TOTAL DES RECETTES D'INVESTISSEMENT CUMULEES

9 966 535,32



## Pour information :

Il s'agit, pour un budget voté en équilibre, des ressources propres correspondant à l'excédent des recettes réelles de fonctionnement sur les dépenses réelles de fonctionnement. Il sert à financer le remboursement du capital de la dette et les nouveaux investissements de la régie.

**AUTOFINANCEMENT PREVISIONNEL  
DÉGAGÉ PAR LA SECTION DE  
FONCTIONNEMENT (8)**

**2 567 177,26**

(1) Cf. Modalités de vote I.

(2) Inscrire en cas de reprise des résultats de l'exercice précédent (après vote du compte administratif ou si reprise anticipée des résultats).

(3) Le vote de l'organe délibérant porte uniquement sur les propositions nouvelles.

(4)  $DE\ 023 = RI\ 021$  ;  $DI\ 040 = RE\ 042$  ;  $RI\ 040 = DE\ 042$  ;  $DI\ 041 = RI\ 041$  ;  $DE\ 043 = RE\ 043$ .

(5) A servir uniquement, en dépense, lorsque la régie effectue une dotation initiale en espèces au profit d'un service public non personnalisé qu'elle crée et, en recettes, lorsque le service non personnalisé reçoit une dotation en espèces de la part de sa collectivité de rattachement.

(6) Seul le total des opérations réelles pour compte de tiers figure sur cet état (voir le détail Annexe IV-A7).

(7) Le compte 106 n'est pas un chapitre mais un article du chapitre 10.

(8) Solde de l'opération  $DE\ 023 + DE\ 042 - RE\ 042$  ou solde de l'opération  $RI\ 021 + RI\ 040 - DI\ 040$ .



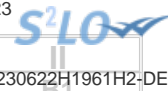

## II – PRESENTATION GENERALE DU BUDGET

### BALANCE GENERALE DU BUDGET

#### 1 – DEPENSES (du présent budget + restes à réaliser)

	EXPLOITATION	Opérations réelles (1)	Opérations d'ordre (2)	TOTAL
011	Charges à caractère général	42 600,00		42 600,00
012	Charges de personnel, frais assimilés	0,00		0,00
014	Atténuations de produits	0,00		0,00
60	<i>Achats et variation des stocks (3)</i>		0,00	0,00
65	Autres charges de gestion courante	55 000,00		55 000,00
66	Charges financières	175 000,00	0,00	175 000,00
67	Charges exceptionnelles	0,00	0,00	0,00
68	Dot. Amortist, dépréciat°, provisions	0,00	0,00	0,00
69	Impôts sur les bénéfiques et assimilés (4)	0,00		0,00
71	<i>Production stockée (ou déstockage) (3)</i>		0,00	0,00
022	Dépenses imprévues	0,00		0,00
023	<i>Virement à la section d'investissement</i>		249 939,26	249 939,26
	<b>Dépenses d'exploitation – Total</b>	<b>272 600,00</b>	<b>249 939,26</b>	<b>522 539,26</b>

+

<b>D 002 RESULTAT REPORTE OU ANTICIPE</b>	<b>0,00</b>
---	-------------

=

<b>TOTAL DES DEPENSES D'EXPLOITATION CUMULEES</b>	<b>522 539,26</b>
---	-------------------

	INVESTISSEMENT	Opérations réelles (1)	Opérations d'ordre (2)	TOTAL
10	Dotations, fonds divers et réserves	0,00	0,00	0,00
13	Subventions d'investissement	0,00	0,00	0,00
14	<i>Prov. Réglementées, amort. dérogatoires</i>		0,00	0,00
15	<i>Provisions pour risques et charges (5)</i>		0,00	0,00
16	Emprunts et dettes assimilées (sauf 1688 non budgétaire)	0,00	0,00	0,00
18	Compte de liaison : affectat° (BA,régie)	0,00		0,00
	Total des opérations d'équipement	0,00		0,00
20	Immobilisations incorporelles (6)	2 870,00	0,00	2 870,00
21	Immobilisations corporelles (6)	2 469 084,39	0,00	2 469 084,39
22	Immobilisations reçues en affectation (6)	0,00	0,00	0,00
23	Immobilisations en cours (6)	1 402 032,39	0,00	1 402 032,39
26	Participations et créances rattachées	0,00	0,00	0,00
27	Autres immobilisations financières	0,00	0,00	0,00
28	<i>Amortissement des immobilisations (reprises)</i>		0,00	0,00
29	<i>Dépréciation des immobilisations</i>		0,00	0,00
39	<i>Dépréciat° des stocks et en-cours</i>		0,00	0,00
45...	Opérations pour compte de tiers (7)	0,00	0,00	0,00
481	<i>Charges à répartir plusieurs exercices</i>		0,00	0,00
3...	Stocks	0,00	0,00	0,00
020	Dépenses imprévues	0,00		0,00
	<b>Dépenses d'investissement – Total</b>	<b>3 873 986,78</b>	<b>0,00</b>	<b>3 873 986,78</b>

+

<b>D 001 SOLDE D'EXECUTION NEGATIF REPORTE OU ANTICIPE</b>	<b>35 701,54</b>
--	------------------

=

<b>TOTAL DES DEPENSES D'INVESTISSEMENT CUMULEES</b>	<b>3 909 688,32</b>
---	---------------------

(1) Y compris les opérations relatives au rattachement des charges et des produits et les opérations d'ordre semi-budgétaires.

(2) Voir liste des opérations d'ordre.

(3) Permet de retracer les variations de stocks (sauf stocks de marchandises et de fournitures).

(4) Ce chapitre n'existe pas en M. 49.

(5) Si la régie applique le régime des provisions budgétaires.

(6) Hors chapitres « opérations d'équipement ».

(7) Seul le total des opérations pour compte de tiers figure sur cet état (voir le détail Annexe IV A7).

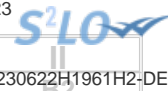

## II – PRESENTATION GENERALE DU BUDGET

### BALANCE GENERALE DU BUDGET

#### 2 – RECETTES (du présent budget + restes à réaliser)

	EXPLOITATION	Opérations réelles (1)	Opérations d'ordre (2)	TOTAL
013	Atténuations de charges	0,00		0,00
60	<i>Achats et variation des stocks (3)</i>		0,00	0,00
70	Ventes produits fabriqués, prestations	32 000,00		32 000,00
71	<i>Production stockée (ou déstockage) (3)</i>		0,00	0,00
72	<i>Production immobilisée</i>		0,00	0,00
73	Produits issus de la fiscalité (6)	0,00		0,00
74	Subventions d'exploitation	0,00		0,00
75	Autres produits de gestion courante	0,00		0,00
76	Produits financiers	0,00	0,00	0,00
77	Produits exceptionnels	0,00	0,00	0,00
78	Reprise amort., dépréciat° et provisions	0,00	0,00	0,00
79	<i>Transferts de charges</i>		0,00	0,00
<b>Recettes d'exploitation – Total</b>		<b>32 000,00</b>	<b>0,00</b>	<b>32 000,00</b>

+

<b>R 002 RESULTAT REPORTE OU ANTICIPE</b>	<b>490 539,26</b>
---	-------------------

=

<b>TOTAL DES RECETTES D'EXPLOITATION CUMULEES</b>	<b>522 539,26</b>
---	-------------------

	INVESTISSEMENT	Opérations réelles (1)	Opérations d'ordre (2)	TOTAL
10	Dotations, fonds divers et réserves (sauf 106)	0,00	0,00	0,00
13	Subventions d'investissement	312 446,00	0,00	312 446,00
14	<i>Prov. Réglementées, amort. dérogatoires</i>		0,00	0,00
15	<i>Provisions pour risques et charges (4)</i>		0,00	0,00
16	Emprunts et dettes assimilées (sauf 1688 non budgétaire)	2 933 715,94	0,00	2 933 715,94
18	Comptes liaison : affectat° BA, régies	0,00	0,00	0,00
20	Immobilisations incorporelles	0,00	0,00	0,00
21	Immobilisations corporelles	0,00	0,00	0,00
22	Immobilisations reçues en affectation	0,00	0,00	0,00
23	Immobilisations en cours	0,00	0,00	0,00
26	Participations et créances rattachées	0,00	0,00	0,00
27	Autres immobilisations financières	0,00	0,00	0,00
28	<i>Amortissement des immobilisations</i>		0,00	0,00
29	<i>Dépréciation des immobilisations (4)</i>		0,00	0,00
39	<i>Dépréciat° des stocks et en-cours (4)</i>		0,00	0,00
45...	Opérations pour compte de tiers (5)	0,00	0,00	0,00
481	<i>Charges à répartir plusieurs exercices</i>		0,00	0,00
491	<i>Dépréciations des comptes de clients</i>		0,00	0,00
3...	Stocks	0,00	0,00	0,00
021	<i>Virement de la section d'exploitation</i>		249 939,26	249 939,26
<b>Recettes d'investissement – Total</b>		<b>3 246 161,94</b>	<b>249 939,26</b>	<b>3 496 101,20</b>

+

<b>R 001 SOLDE D'EXECUTION POSITIF REPORTE OU ANTICIPE</b>	<b>0,00</b>
--	-------------

+

<b>AFFECTATION AUX COMPTES 106</b>	<b>413 587,12</b>
------------------------------------	-------------------

=

<b>TOTAL DES RECETTES D'INVESTISSEMENT CUMULEES</b>	<b>3 909 688,32</b>
---	---------------------

- (1) Y compris les opérations relatives au rattachement des charges et des produits et les opérations d'ordre semi-budgétaires.
- (2) Voir liste des opérations d'ordre.
- (3) Permet de retracer les variations de stocks (sauf stocks de marchandises et de fournitures).
- (4) Si la régie applique le régime des provisions budgétaires.
- (5) Seul le total des opérations pour compte de tiers figure sur cet état (voir le détail Annexe IV A7).
- (6) Ce chapitre existe uniquement en M. 41, en M. 43 et en M. 44.



### III – VOTE DU BUDGET

#### SECTION D'EXPLOITATION – DETAIL DES DEPENSES

Chap / art (1)	Libellé (1)	Budget de l'exercice (2)	Propositions nouvelles (3)	Vote (4)
<b>011</b>	<b>Charges à caractère général (5) (6)</b>	<b>4 589 963,00</b>	<b>42 600,00</b>	<b>42 600,00</b>
604	Achats d'études, prestations de services	250 000,00	0,00	0,00
605	Achats d'eau	1 288 600,00	0,00	0,00
6061	Fournitures non stockables (eau, énergie)	92 040,00	12 000,00	12 000,00
6062	Produits de traitement	500,00	0,00	0,00
6063	Fournitures entretien et petit équipt	20 345,00	0,00	0,00
6064	Fournitures administratives	3 000,00	0,00	0,00
6066	Carburants	2 200,00	0,00	0,00
6068	Autres matières et fournitures	49 500,00	0,00	0,00
6071	Compteurs	45 300,00	0,00	0,00
611	Sous-traitance générale	1 676 518,00	18 500,00	18 500,00
6132	Locations immobilières	37 690,00	4 850,00	4 850,00
6135	Locations mobilières	27 100,00	0,00	0,00
6137	Redevances, droits de passage, servitude	5 000,00	0,00	0,00
614	Charges locatives et de copropriété	4 350,00	500,00	500,00
61521	Entretien, réparations bâtiments publics	500,00	0,00	0,00
61523	Entretien, réparations réseaux	211 150,00	0,00	0,00
61551	Entretien matériel roulant	15 000,00	0,00	0,00
61558	Entretien autres biens mobiliers	2 500,00	0,00	0,00
6156	Maintenance	66 950,00	0,00	0,00
618	Divers	10 500,00	0,00	0,00
6226	Honoraires	184 250,00	0,00	0,00
6227	Frais d'actes et de contentieux	3 000,00	0,00	0,00
6228	Divers	29 300,00	0,00	0,00
6231	Annonces et insertions	10 000,00	0,00	0,00
6236	Catalogues et imprimés	8 450,00	0,00	0,00
6247	Transports collectifs personnel	100,00	0,00	0,00
6256	Missions	500,00	0,00	0,00
6262	Frais de télécommunications	14 900,00	0,00	0,00
627	Services bancaires et assimilés	0,00	0,00	0,00
6281	Concours divers (cotisations)	1 720,00	0,00	0,00
6283	Frais de nettoyage des locaux	7 300,00	0,00	0,00
6287	Remboursements de frais	0,00	0,00	0,00
62871	Remb. frais à la coll. de rattachement	37 700,00	0,00	0,00
63512	Taxes foncières	207 000,00	6 750,00	6 750,00
6358	Autres droits	2 000,00	0,00	0,00
6371	Redevance versée aux agences de l'eau	275 000,00	0,00	0,00
<b>012</b>	<b>Charges de personnel, frais assimilés</b>	<b>1 571 746,00</b>	<b>0,00</b>	<b>0,00</b>
6218	Autre personnel extérieur	66 338,00	0,00	0,00
6331	Versement de mobilité	0,00	0,00	0,00
6332	Cotisations versées au F.N.A.L.	0,00	0,00	0,00
6336	Cotisations CNFPT et CDGFPT	0,00	0,00	0,00
6411	Salaires, appointements, commissions	1 505 408,00	0,00	0,00
64148	Autres indemnités et avantages divers	0,00	0,00	0,00
6415	Supplément familial	0,00	0,00	0,00
6451	Cotisations à l'U.R.S.S.A.F.	0,00	0,00	0,00
6453	Cotisations aux caisses de retraites	0,00	0,00	0,00
648	Autres charges de personnel	0,00	0,00	0,00
<b>014</b>	<b>Atténuations de produits (7)</b>	<b>1 032 000,00</b>	<b>0,00</b>	<b>0,00</b>
701249	Reversement redevance agence de l'eau	1 032 000,00	0,00	0,00
<b>65</b>	<b>Autres charges de gestion courante</b>	<b>342 028,00</b>	<b>55 000,00</b>	<b>55 000,00</b>
6541	Créances admises en non-valeur	5 000,00	10 000,00	10 000,00
6542	Créances éteintes	5 000,00	10 000,00	10 000,00
658	Charges diverses de gestion courante	332 028,00	35 000,00	35 000,00
<b>TOTAL = DEPENSES DE GESTION DES SERVICES (a) = (011 + 012 + 014 + 65)</b>		<b>7 535 737,00</b>	<b>97 600,00</b>	<b>97 600,00</b>
<b>66</b>	<b>Charges financières (b) (8)</b>	<b>416 500,00</b>	<b>175 000,00</b>	<b>175 000,00</b>
66111	Intérêts réglés à l'échéance	415 000,00	135 000,00	135 000,00
66112	Intérêts - Rattachement des ICNE	1 500,00	10 000,00	10 000,00
6615	Intérêts comptes courants et de dépôts	0,00	30 000,00	30 000,00
<b>67</b>	<b>Charges exceptionnelles (c)</b>	<b>160 000,00</b>	<b>0,00</b>	<b>0,00</b>
673	Titres annulés (sur exercices antérieurs)	100 000,00	0,00	0,00
678	Autres charges exceptionnelles	60 000,00	0,00	0,00
<b>68</b>	<b>Dotations aux provisions et dépréciat° (d) (9)</b>	<b>0,00</b>	<b>0,00</b>	<b>0,00</b>
6817	Dot. dépréc. actifs circulants	0,00	0,00	0,00
<b>69</b>	<b>Impôts sur les bénéfiques et assimilés (e) (10)</b>	<b>0,00</b>	<b>0,00</b>	<b>0,00</b>

Envoyé en préfecture le 04/07/2023  
 Reçu en préfecture le 04/07/2023  
 Publié le 04/07/2023  
 ID : 045-244500468-20230622-230622H1961H2-DE

Chap / art (1)	Libellé (1)	Budget de l'exercice (2)	Propositions nouvelles (3)	Vote (4)
022	Dépenses imprévues (f)	0,00	0,00	0,00
<b>TOTAL DES DEPENSES REELLES = a + b + c + d + e + f</b>		<b>8 112 237,00</b>	<b>272 600,00</b>	<b>272 600,00</b>
023	Virement à la section d'investissement	574 185,00	249 939,26	249 939,26
042	Opérat° ordre transfert entre sections (11) (12)	1 837 899,00	0,00	0,00
6811	Dot. amort. Immos incorp. et corporelles	1 837 899,00	0,00	0,00
<b>TOTAL DES PRELEVEMENTS AU PROFIT DE LA SECTION D'INVESTISSEMENT</b>		<b>2 412 084,00</b>	<b>249 939,26</b>	<b>249 939,26</b>
043	Opérat° ordre intérieur de la section	0,00	0,00	0,00
<b>TOTAL DES DEPENSES D'ORDRE</b>		<b>2 412 084,00</b>	<b>249 939,26</b>	<b>249 939,26</b>
<b>TOTAL DES DEPENSES D'EXPLOITATION DE L'EXERCICE (= Total des opérations réelles et d'ordre)</b>		<b>10 524 321,00</b>	<b>522 539,26</b>	<b>522 539,26</b>

+	
<b>RESTES A REALISER N-1 (13)</b>	<b>0,00</b>
+	
<b>D 002 RESULTAT REPORTE OU ANTICIPE (13)</b>	<b>0,00</b>
=	
<b>TOTAL DES DEPENSES D'EXPLOITATION CUMULEES</b>	<b>522 539,26</b>

**Détail du calcul des ICNE au compte 66112 (8)**

Montant des ICNE de l'exercice	52 651,20
- Montant des ICNE de l'exercice N-1	-41 151,20
= Différence ICNE N – ICNE N-1	11 500,00

- (1) Détailler les chapitres budgétaires par article conformément au plan de comptes appliqué par la commune ou l'établissement.
- (2) cf. Modalités de vote I.
- (3) Hors restes à réaliser.
- (4) Le vote de l'organe délibérant porte uniquement sur les propositions nouvelles.
- (5) Le compte 621 est retracé au sein du chapitre 012.
- (6) Le compte 634 est uniquement ouvert en M. 41.
- (7) Le compte 739 est uniquement ouvert en M. 43 et en M. 44.
- (8) Le montant des ICNE de l'exercice correspond au montant de l'étape en cours cumulé aux crédits de l'exercice. Si le montant des ICNE de l'exercice est inférieur au montant de l'exercice N-1, le montant du compte 66112 sera négatif.
- (9) Si la régie applique le régime des provisions semi-budgétaires, ainsi que pour la dotation aux dépréciations des stocks de fournitures et de marchandises, des créances et des valeurs mobilières de placement, aux dépréciations des comptes de tiers et aux dépréciations des comptes financiers.
- (10) Ce chapitre n'existe pas en M. 49.
- (11) Cf. définitions du chapitre des opérations d'ordre, DE 042 = RI 040.
- (12) Le compte 6815 peut figurer dans le détail du chapitre 042 si la régie applique le régime des provisions budgétaires.
- (13) Inscrire en cas de reprise des résultats de l'exercice précédent (après vote du compte administratif ou si reprise anticipée des résultats).

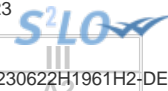

### III – VOTE DU BUDGET

#### SECTION D'EXPLOITATION – DETAIL DES RECETTES

Chap / art (1)	Libellé (1)	Budget de l'exercice (2)	Propositions nouvelles (3)	Vote (4)
<b>013</b>	<b>Atténuations de charges (5)</b>	<b>0,00</b>	<b>0,00</b>	<b>0,00</b>
619	RRR obtenus sur services extérieurs	0,00	0,00	0,00
629	RRR obtenus / autres services extérieurs	0,00	0,00	0,00
6459	Rembours charges SS et prévoyance	0,00	0,00	0,00
<b>70</b>	<b>Ventes produits fabriqués, prestations</b>	<b>10 233 500,00</b>	<b>32 000,00</b>	<b>32 000,00</b>
70111	Ventes d'eau aux abonnés	7 746 000,00	0,00	0,00
701241	Redevance pollution d'origine domestique	1 032 000,00	0,00	0,00
70128	Autres taxes et redevances	201 000,00	0,00	0,00
704	Travaux	204 500,00	32 000,00	32 000,00
7064	Locations de compteurs	1 050 000,00	0,00	0,00
7065	Produits commissions recouvert assainist	0,00	0,00	0,00
7068	Autres prestations de services	0,00	0,00	0,00
7071	Compteurs	0,00	0,00	0,00
<b>73</b>	<b>Produits issus de la fiscalité (6)</b>	<b>0,00</b>	<b>0,00</b>	<b>0,00</b>
<b>74</b>	<b>Subventions d'exploitation</b>	<b>0,00</b>	<b>0,00</b>	<b>0,00</b>
748	Autres subventions d'exploitation	0,00	0,00	0,00
<b>75</b>	<b>Autres produits de gestion courante</b>	<b>195 975,00</b>	<b>0,00</b>	<b>0,00</b>
757	Redevances des fermiers, concession..	195 970,00	0,00	0,00
7588	Autres	5,00	0,00	0,00
<b>TOTAL = RECETTES DE GESTION DES SERVICES (a) = 013 + 70 + 73 + 74 + 75</b>		<b>10 429 475,00</b>	<b>32 000,00</b>	<b>32 000,00</b>
<b>76</b>	<b>Produits financiers (b)</b>	<b>0,00</b>	<b>0,00</b>	<b>0,00</b>
<b>77</b>	<b>Produits exceptionnels (c)</b>	<b>0,00</b>	<b>0,00</b>	<b>0,00</b>
773	Mandats annulés (exercices antérieurs)	0,00	0,00	0,00
<b>78</b>	<b>Reprises sur provisions et dépréciations (d) (7)</b>	<b>0,00</b>	<b>0,00</b>	<b>0,00</b>
<b>TOTAL DES RECETTES REELLES = a + b + c + d</b>		<b>10 429 475,00</b>	<b>32 000,00</b>	<b>32 000,00</b>
<b>042</b>	<b>Opérat° ordre transfert entre sections (8) (9)</b>	<b>94 846,00</b>	<b>0,00</b>	<b>0,00</b>
777	Quote-part subv invest transf cpte résul	94 846,00	0,00	0,00
<b>043</b>	<b>Opérat° ordre intérieur de la section (8)</b>	<b>0,00</b>	<b>0,00</b>	<b>0,00</b>
<b>TOTAL DES RECETTES D'ORDRE</b>		<b>94 846,00</b>	<b>0,00</b>	<b>0,00</b>
<b>TOTAL DES RECETTES D'EXPLOITATION DE L'EXERCICE (= Total des opérations réelles et d'ordre)</b>		<b>10 524 321,00</b>	<b>32 000,00</b>	<b>32 000,00</b>

+

<b>RESTES A REALISER N-1 (10)</b>	<b>0,00</b>
-----------------------------------	-------------

+

<b>R 002 RESULTAT REPORTE OU ANTICIPE (10)</b>	<b>490 539,26</b>
--	-------------------

=

<b>TOTAL DES RECETTES D'EXPLOITATION CUMULEES</b>	<b>522 539,26</b>
---	-------------------

#### Détail du calcul des ICNE au compte 7622 (11)

Montant des ICNE de l'exercice	0,00
- Montant des ICNE de l'exercice N-1	0,00
= Différence ICNE N – ICNE N-1	0,00

(1) Détailler les chapitres budgétaires par article conformément au plan de comptes appliqué par la régie.

(2) cf. Modalités de vote I.

(3) Hors restes à réaliser.

(4) Le vote de l'assemblée porte uniquement sur les propositions nouvelles.

(5) Le compte 699 n'existe pas en M. 49.

(6) Ce chapitre existe uniquement en M. 41, M. 43 et M. 44.

(7) Si la régie applique le régime des provisions semi-budgétaires, ainsi que pour la dotation aux dépréciations des stocks de fournitures et de marchandises, des créances et des valeurs mobilières de placement, aux dépréciations des comptes de tiers et aux dépréciations des comptes financiers.

(8) Cf. définitions du chapitre des opérations d'ordre, RE 042 = DI 040, RE 043 = DE 043.

(9) Le compte 7815 peut figurer dans le détail du chapitre 042 si la régie applique le régime des provisions budgétaires.

(10) Inscrire en cas de reprise des résultats de l'exercice précédent (après vote du compte administratif ou si reprise anticipée des résultats).

(11) Le montant des ICNE de l'exercice correspond au montant de l'étape en cours cumulé aux crédits de l'exercice. Si le montant des ICNE de l'exercice est inférieur au montant de l'exercice N-1, le montant du compte 7622 sera négatif.

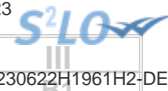

### III – VOTE DU BUDGET

#### SECTION D'INVESTISSEMENT – DETAIL DES DEPENSES

Chap / art (1)	Libellé (1)	Budget de l'exercice (2)	Propositions nouvelles (3)	Vote (4)
<b>20</b>	<b>Immobilisations incorporelles (hors opérations)</b>	<b>175 000,00</b>	<b>0,00</b>	<b>0,00</b>
2051	Concessions et droits assimilés	175 000,00	0,00	0,00
<b>21</b>	<b>Immobilisations corporelles (hors opérations)</b>	<b>2 832 001,00</b>	<b>5 100,00</b>	<b>5 100,00</b>
21351	Aménagement Bâtiments d'exploitation	0,00	0,00	0,00
21531	Réseaux d'adduction d'eau	2 364 001,00	0,00	0,00
2154	Matériel industriel	7 500,00	0,00	0,00
2155	Outils industriel	9 000,00	0,00	0,00
21561	Service de distribution d'eau	345 500,00	0,00	0,00
2181	Installat° générales, agencements	100 000,00	0,00	0,00
2182	Matériel de transport	0,00	5 100,00	5 100,00
2183	Matériel de bureau et informatique	6 000,00	0,00	0,00
<b>22</b>	<b>Immobilisations reçues en affectation (hors opérations)</b>	<b>0,00</b>	<b>0,00</b>	<b>0,00</b>
<b>23</b>	<b>Immobilisations en cours (hors opérations)</b>	<b>1 505 000,00</b>	<b>70 000,00</b>	<b>70 000,00</b>
2313	Constructions	0,00	0,00	0,00
2315	Installat°, matériel et outillage techni	1 305 000,00	70 000,00	70 000,00
238	Avances commandes immo. incorp.	200 000,00	0,00	0,00
<b>Total des dépenses d'équipement</b>		<b>4 512 001,00</b>	<b>75 100,00</b>	<b>75 100,00</b>
<b>10</b>	<b>Dotations, fonds divers et réserves</b>	<b>0,00</b>	<b>0,00</b>	<b>0,00</b>
<b>13</b>	<b>Subventions d'investissement</b>	<b>0,00</b>	<b>0,00</b>	<b>0,00</b>
1318	Autres subventions d'équipement	0,00	0,00	0,00
<b>16</b>	<b>Emprunts et dettes assimilées</b>	<b>950 000,00</b>	<b>0,00</b>	<b>0,00</b>
1641	Emprunts en euros	829 000,00	0,00	0,00
16441	Opérat° afférentes à l'emprunt	80 000,00	0,00	0,00
1678	Autres dettes condit° particulières	41 000,00	0,00	0,00
<b>18</b>	<b>Compte de liaison : affectat° (BA,régie)</b>	<b>0,00</b>	<b>0,00</b>	<b>0,00</b>
<b>26</b>	<b>Participat° et créances rattachées</b>	<b>0,00</b>	<b>0,00</b>	<b>0,00</b>
<b>27</b>	<b>Autres immobilisations financières</b>	<b>0,00</b>	<b>0,00</b>	<b>0,00</b>
275	Dépôts et cautionnements versés	0,00	0,00	0,00
<b>020</b>	<b>Dépenses imprévues</b>	<b>0,00</b>	<b>0,00</b>	<b>0,00</b>
<b>Total des dépenses financières</b>		<b>950 000,00</b>	<b>0,00</b>	<b>0,00</b>
<b>Total des dépenses d'opérations pour compte de tiers</b>		<b>0,00</b>	<b>0,00</b>	<b>0,00</b>
<b>TOTAL DEPENSES REELLES</b>		<b>5 462 001,00</b>	<b>75 100,00</b>	<b>75 100,00</b>
<b>040</b>	<b>Opérat° ordre transfert entre sections (7) (8)</b>	<b>94 846,00</b>	<b>0,00</b>	<b>0,00</b>
	<i>Reprises sur autofinancement antérieur</i>	<i>94 846,00</i>	<i>0,00</i>	<i>0,00</i>
139111	<i>Sub. équipt cpte résult. Agence de l'eau</i>	<i>94 846,00</i>	<i>0,00</i>	<i>0,00</i>
13918	<i>Autres subventions d'équipement</i>	<i>0,00</i>	<i>0,00</i>	<i>0,00</i>
	<b>Charges transférées</b>	<b>0,00</b>	<b>0,00</b>	<b>0,00</b>
<b>041</b>	<b>Opérations patrimoniales (9)</b>	<b>500 000,00</b>	<b>0,00</b>	<b>0,00</b>
21531	Réseaux d'adduction d'eau	0,00	0,00	0,00
2315	Installat°, matériel et outillage techni	500 000,00	0,00	0,00
<b>TOTAL DEPENSES D'ORDRE</b>		<b>594 846,00</b>	<b>0,00</b>	<b>0,00</b>
<b>TOTAL DES DEPENSES D'INVESTISSEMENT DE L'EXERCICE (= Total des dépenses réelles et d'ordre)</b>		<b>6 056 847,00</b>	<b>75 100,00</b>	<b>75 100,00</b>

+

<b>RESTES A REALISER N-1 (10)</b>	<b>3 798 886,78</b>
-----------------------------------	---------------------

+

<b>D 001 SOLDE D'EXECUTION NEGATIF REPORTE OU ANTICIPE (10)</b>	<b>35 701,54</b>
---	------------------

=

<b>TOTAL DES DEPENSES D'INVESTISSEMENT CUMULEES</b>	<b>3 909 688,32</b>
---	---------------------

(1) Détailler les chapitres budgétaires par article conformément au plan de comptes appliqué par la régie.

(2) cf. Modalités de vote, I.

(3) Hors restes à réaliser.

(4) Le vote de l'organe délibérant porte uniquement sur les propositions nouvelles.

(5) Voir état III B 3 pour le détail des opérations d'équipement.

(6) Voir annexe IV A7 pour le détail des opérations pour compte de tiers.

(7) Cf. définitions du chapitre des opérations d'ordre, DI 040 = RE 042.

(8) Le compte 15...2 peut figurer dans le détail du chapitre 042 si la régie applique le régime des provisions budgétaires.

(9) Cf. définitions du chapitre des opérations d'ordre, DI 041 = RI 041.

(10) Inscrire en cas de reprise des résultats de l'exercice précédent (après vote du compte administratif ou si reprise anticipée des résultats).

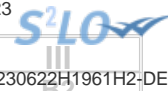

## III – VOTE DU BUDGET

## SECTION D'INVESTISSEMENT – DETAIL DES RECETTES

Chap / art (1)	Libellé (1)	Budget de l'exercice (2)	Propositions nouvelles (3)	Vote (4)
<b>13</b>	<b>Subventions d'investissement</b>	<b>0,00</b>	<b>5 100,00</b>	<b>5 100,00</b>
13111	Subv. équipt Agence de l'eau	0,00	0,00	0,00
13118	Autres Subv. Équipt Etat	0,00	5 100,00	5 100,00
1318	Autres subventions d'équipement	0,00	0,00	0,00
<b>16</b>	<b>Emprunts et dettes assimilées (hors 165)</b>	<b>2 944 763,00</b>	<b>-179 939,26</b>	<b>-179 939,26</b>
1641	Emprunts en euros	2 944 763,00	-179 939,26	-179 939,26
<b>20</b>	<b>Immobilisations incorporelles</b>	<b>0,00</b>	<b>0,00</b>	<b>0,00</b>
<b>21</b>	<b>Immobilisations corporelles</b>	<b>200 000,00</b>	<b>0,00</b>	<b>0,00</b>
21531	Réseaux d'adduction d'eau	0,00	0,00	0,00
2154	Matériel industriel	200 000,00	0,00	0,00
<b>22</b>	<b>Immobilisations reçues en affectation</b>	<b>0,00</b>	<b>0,00</b>	<b>0,00</b>
<b>23</b>	<b>Immobilisations en cours</b>	<b>0,00</b>	<b>0,00</b>	<b>0,00</b>
<b>Total des recettes d'équipement</b>		<b>3 144 763,00</b>	<b>-174 839,26</b>	<b>-174 839,26</b>
<b>10</b>	<b>Dotations, fonds divers et réserves</b>	<b>0,00</b>	<b>413 587,12</b>	<b>413 587,12</b>
1068	Autres réserves	0,00	413 587,12	413 587,12
<b>165</b>	<b>Dépôts et cautionnements reçus</b>	<b>0,00</b>	<b>0,00</b>	<b>0,00</b>
<b>18</b>	<b>Compte de liaison : affectat° (BA,régie)</b>	<b>0,00</b>	<b>0,00</b>	<b>0,00</b>
<b>26</b>	<b>Participat° et créances rattachées</b>	<b>0,00</b>	<b>0,00</b>	<b>0,00</b>
<b>27</b>	<b>Autres immobilisations financières</b>	<b>0,00</b>	<b>0,00</b>	<b>0,00</b>
<b>Total des recettes financières</b>		<b>0,00</b>	<b>413 587,12</b>	<b>413 587,12</b>
<b>Total des recettes d'opérations pour compte de tiers</b>		<b>0,00</b>	<b>0,00</b>	<b>0,00</b>
<b>TOTAL RECETTES REELLES</b>		<b>3 144 763,00</b>	<b>238 747,86</b>	<b>238 747,86</b>
<b>021</b>	<b>Virement de la section d'exploitation</b>	<b>574 185,00</b>	<b>249 939,26</b>	<b>249 939,26</b>
<b>040</b>	<b>Opérat° ordre transfert entre sections (6) (7)</b>	<b>1 837 899,00</b>	<b>0,00</b>	<b>0,00</b>
1068	Autres réserves	0,00	0,00	0,00
28031	Frais d'études	0,00	0,00	0,00
2805	Licences, logiciels, droits similaires	0,00	0,00	0,00
28121	Aménagement Terrains nus	0,00	0,00	0,00
28125	Aménagement Terrains bâtis	0,00	0,00	0,00
28128	Aménagement Autres terrains	0,00	0,00	0,00
28131	Bâtiments	0,00	0,00	0,00
28135	Installations générales, agencements, ..	0,00	0,00	0,00
28138	Aménagement Autres constructions	0,00	0,00	0,00
28145	Aménagements construction sol d'autrui	0,00	0,00	0,00
28151	Installations complexes spécialisées	0,00	0,00	0,00
28153	Installations à caractère spécifique	0,00	0,00	0,00
28154	Matériel industriel	1 837 899,00	0,00	0,00
28155	Outillage industriel	0,00	0,00	0,00
28156	Matériel spécifique d'exploitation	0,00	0,00	0,00
28157	Aménagement matériel industriel	0,00	0,00	0,00
28175	Matériel et outillage technique (mad)	0,00	0,00	0,00
28181	Installations générales, agencements	0,00	0,00	0,00
28182	Matériel de transport	0,00	0,00	0,00
28183	Matériel de bureau et informatique	0,00	0,00	0,00
28184	Mobilier	0,00	0,00	0,00
28188	Autres	0,00	0,00	0,00
<b>TOTAL DES PRELEVEMENTS PROVENANT DE LA SECTION D'EXPLOITATION</b>		<b>2 412 084,00</b>	<b>249 939,26</b>	<b>249 939,26</b>
<b>041</b>	<b>Opérations patrimoniales (8)</b>	<b>500 000,00</b>	<b>0,00</b>	<b>0,00</b>
238	Avances commandes immo. incorp.	500 000,00	0,00	0,00
<b>TOTAL RECETTES D'ORDRE</b>		<b>2 912 084,00</b>	<b>249 939,26</b>	<b>249 939,26</b>
<b>TOTAL DES RECETTES D'INVESTISSEMENT DE L'EXERCICE (= Total des recettes réelles et d'ordre)</b>		<b>6 056 847,00</b>	<b>488 687,12</b>	<b>488 687,12</b>

+

<b>RESTES A REALISER N-1 (9)</b>	<b>3 421 001,20</b>
----------------------------------	---------------------

+

<b>R 001 SOLDE D'EXECUTION POSITIF REPORTE OU ANTICIPE (9)</b>	<b>0,00</b>
--	-------------

=

<b>TOTAL DES RECETTES D'INVESTISSEMENT CUMULEES</b>	<b>3 909 688,32</b>
---	---------------------



- (1) Détailler les chapitres budgétaires par article conformément au plan de comptes appliqué par la régie.
- (2) cf. Modalités de vote, I.
- (3) Hors restes à réaliser.
- (4) Le vote de l'organe délibérant porte uniquement sur les propositions nouvelles.
- (5) Voir annexe IV A7 pour le détail des opérations pour compte de tiers.
- (6) Cf. définitions du chapitre des opérations d'ordre, *RI 040 = DE 042*.
- (7) Le compte 15...2 peut figurer dans le détail du chapitre 042 si la régie applique le régime des provisions budgétaires.
- (8) Cf. définitions du chapitre des opérations d'ordre, *DI 041 = RI 041*.
- (9) Inscrire en cas de reprise des résultats de l'exercice précédent (après vote du compte administratif ou si reprise anticipée des résultats).

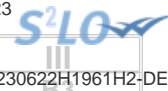

**III – VOTE DU BUDGET**

**DETAIL DES CHAPITRES D'OPERATION D'EQUIPEMENT**

Cet état ne contient pas d'information.

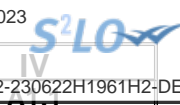

## IV – ANNEXES

## ELEMENTS DU BILAN – ETAT DE LA DETTE – DETAIL DES CREDITS DE TRESORERIE

## A1.1 – DETAIL DES CREDITS DE TRESORERIE (1)

Nature (Pour chaque ligne, indiquer le numéro de contrat)	Date de la décision de réaliser la ligne de trésorerie (2)	Montant maximum autorisé au 01/01/N	Montant des tirages N-1	Montant des remboursements N-1		Encours restant dû au 01/01/N
				Intérêts (3)	Remboursement du tirage	
51921 Avances de trésorerie de la collectivité de rattachement						
51928 Autres avances de trésorerie						
51931 Lignes de trésorerie						
51932 Lignes de trésorerie liées à un emprunt						
517	15/12/2006	44 000,00	0,00	0,00	0,00	44 000,00
528	15/01/2009	249 486,00	0,00	24,75	0,00	249 486,00
529	15/08/2009	119 200,00	0,00	715,19	0,00	119 200,00
5194 Billets de trésorerie						
5198 Autres crédits de trésorerie						
<b>519 Crédits de trésorerie (Total)</b>		<b>412 686,00</b>	<b>0,00</b>	<b>739,94</b>	<b>0,00</b>	<b>412 686,00</b>

(1) Circulaire n° NOR : INTB8900071C du 22/02/1989.

(2) Indiquer la date de la délibération de l'assemblée autorisant la ligne de trésorerie ou la date de la décision de l'ordonnateur de réaliser la ligne de trésorerie sur la base d'un montant maximum autorisé par l'organe délibérant (article L. 2122-22 du CGCT).

(3) Il s'agit des intérêts comptabilisés au compte 6615, sauf pour les emprunts assortis d'une option de tirage sur ligne de trésorerie pour lesquels les intérêts sont comptabilisés au compte 66111 et sauf pour les billets de trésorerie pour lesquels les intérêts sont comptabilisés au compte 6618.

## IV – ANNEXES

## ELEMENTS DU BILAN – ETAT DE LA DETTE – REPARTITION PAR NATURE DE DETTE

## A1.2 – REPARTITION PAR NATURE DE DETTE (hors 16449 et 166)

Nature (Pour chaque ligne, indiquer le numéro de contrat)	Emprunts et dettes à l'origine du contrat													
	Organisme prêteur ou chef de file	Date de signature	Date d'émission ou date de mobilisation (1)	Date du premier remboursement	Nominal (2)	Type de taux d'intérêt (3)	Index (4)	Taux initial		Devise	Périodicité des remboursements (6)	Profil d'amortissement (7)	Possibilité de remboursement anticipé O/N	Catégorie d'emprunt (8)
								Niveau de taux (5)	Taux actuariel					
<b>163 Emprunts obligataires (Total)</b>					<b>0,00</b>									
<b>164 Emprunts auprès d'établissement de crédit (Total)</b>					<b>17 685 445,54</b>									
1641 Emprunts en euros (total)					16 646 278,72									
503	CAISSE D'EPARGNE	20/12/2008	01/01/2017	25/03/2017	338 333,23	F	Taux fixe à 4.24 %	4,240	4,308	EUR	T	C	O	A-1
504	CAISSE D'EPARGNE	26/08/2010	01/01/2017	20/12/2017	98 378,49	F	Taux fixe à 3.17 %	3,170	3,216	EUR	A	P	O	A-1
505	CAISSE D'EPARGNE	26/08/2010	01/01/2017	20/12/2017	183 346,93	F	Taux fixe à 4.2 %	4,200	4,261	EUR	A	P	O	A-1
506	CAISSE D'EPARGNE	26/08/2010	01/01/2017	12/10/2017	235 171,74	F	Taux fixe à 3.63 %	3,630	3,683	EUR	A	P	O	A-1
507	SFIL CAFFIL	08/01/2010	01/01/2017	01/03/2017	198 000,00	F	Taux fixe à 3.69 %	3,690	3,797	EUR	T	C	O	A-1
508	SFIL CAFFIL	26/02/2013	01/01/2017	01/02/2017	367 500,00	F	Taux fixe à 3.52 %	3,520	3,567	EUR	T	C	O	A-1
509	CAISSE D'EPARGNE	18/12/2014	01/01/2017	22/03/2017	130 000,00	F	Taux fixe à 1.92 %	1,920	1,962	EUR	T	C	O	A-1
510	BANQUE POSTALE	03/12/2015	01/01/2017	02/01/2017	151 999,99	F	Taux fixe à 1.77 %	1,770	1,782	EUR	T	C	O	A-1
511	CREDIT AGRICOLE	29/12/2016	01/01/2017	29/03/2017	100 000,00	F	Taux fixe à 1.26 %	1,260	1,266	EUR	T	C	O	A-1
514	DEXIA CL	27/09/2007	01/01/2008	01/03/2017	160 000,00	F	Taux fixe à 4.59 %	4,590	4,739	EUR	T	C	O	A-1
515	CREDIT AGRICOLE	18/12/2007	18/12/2007	28/03/2017	115 811,26	F	Taux fixe à 4.7 %	4,700	4,784	EUR	T	P	O	A-1
519	CAISSE D'EPARGNE	26/11/2014	01/01/2017	28/02/2017	106 517,07	F	Taux fixe à 2.55 %	2,550	2,574	EUR	T	P	O	A-1
521	CAISSE D'EPARGNE	08/12/2010	31/10/2011	31/01/2017	358 994,95	F	Taux fixe à 3.14 %	3,140	3,224	EUR	T	C	O	A-1
530	CAISSE D'EPARGNE	10/12/2014	01/07/2015	02/01/2017	803 793,10	V	(Euribor 3M + 1.39)-Floor 0 sur Euribor 3M	1,089	1,110	EUR	T	C	O	A-1
531	CREDIT AGRICOLE	30/12/1998	30/12/1998	30/06/2017	103 243,60	F	Taux fixe à 1.45 %	1,450	1,455	EUR	S	P	O	A-1

ORLEANS METROPOLE - BUDGET ANNEXE EAU (HT) - BS - 2023

Envoyé en préfecture le 04/07/2023

Reçu en préfecture le 04/07/2023

Publié le



ID : 045-244500468-20230622-230622H1961H2-DE

Nature (Pour chaque ligne, indiquer le numéro de contrat)	Emprunts et dettes à l'origine du contrat													
	Organisme prêteur ou chef de file	Date de signature	Date d'émission ou date de mobilisation (1)	Date du premier remboursement	Nominal (2)	Type de taux d'intérêt (3)	Index (4)	Taux initial		Devise	dicité des remboursements (6)	Pron d'amortissement (7)	de remboursement anticipé O/N	gorie d'emprunt (8)
								Niveau de taux (5)	Taux actuariel					
532	CREDIT FONCIER DE FRANCE	27/12/2007	27/12/2007	28/02/2017	316 344,68	F	Taux fixe à 4.66 %	4,660	4,812	EUR	T	P	O	A-1
533	CREDIT FONCIER DE FRANCE	15/12/2011	15/12/2011	05/03/2017	1 426 821,43	F	Taux fixe à 4.63 %	4,630	4,781	EUR	T	P	O	A-1
534	CREDIT FONCIER DE FRANCE	29/12/2010	15/11/2012	15/11/2013	2 201 896,36	F	Taux fixe à 4.21 %	4,210	4,271	EUR	A	P	O	A-1
536	CAISSE DES DEPOTS ET CONSIGNATIONS	31/01/2014	22/01/2014	01/03/2017	1 827 087,50	V	Livret A(Préfixé) + 1	1,750	1,762	EUR	T	C	O	A-1
537	CAISSE D'EPARGNE	13/12/2013	24/12/2013	03/02/2017	1 180 833,37	F	Taux fixe à 4.28 %	4,280	4,414	EUR	T	C	O	A-1
538	CREDIT AGRICOLE	18/10/2016	05/12/2016	05/03/2017	1 650 000,00	V	(Euribor 3M + 1.17)-Floor -1.17 sur Euribor 3M	0,851	0,854	EUR	T	C	O	A-1
540	CAISSE D'EPARGNE	03/10/2007	01/01/2017	25/01/2017	60 323,17	F	Taux fixe à 4.87 %	4,870	4,870	EUR	A	C	O	A-1
541	CAISSE D'EPARGNE	27/12/2010	01/01/2017	25/12/2017	66 000,02	F	Taux fixe à 3.08 %	3,080	3,125	EUR	A	C	O	A-1
543	DEXIA CL	01/12/2007	01/12/2007	01/03/2017	34 319,79	V	(Euribor 3M + 0.15)-Floor 0 sur Euribor 3M	0,150	0,152	EUR	T	P	O	A-1
545	CREDIT AGRICOLE	19/07/2012	01/07/2017	30/08/2017	153 528,80	F	Taux fixe à 4.56 %	4,560	4,639	EUR	T	P	O	A-1
546	CREDIT AGRICOLE	25/08/2015	01/07/2017	20/07/2017	278 033,24	F	Taux fixe à 1.84 %	1,840	1,853	EUR	T	P	O	A-1
73C ? 2010001C	CAISSE D'EPARGNE	02/11/2020	27/12/2021	27/03/2022	1 000 000,00	V	(Euribor 3M + 0.32)-Floor 0 sur Euribor 3M	0,320	0,325	EUR	T	C	O	A-1
79B ? CP1618002	CREDIT AGRICOLE CORPORATE AND INVESTMENT BANK	15/12/2021	27/12/2022	27/03/2023	3 000 000,00	V	(Euribor 3M + 0.45)-Floor 0 sur Euribor 3M	2,575	2,638	EUR	T	C	O	A-1
1643 Emprunts en devises (total)					0,00									
16441 Emprunts assortis d'une option de tirage sur ligne de trésorerie (total)					1 039 166,82									
516	DEXIA CL	27/12/2006	01/01/2017	01/12/2017	158 580,03	V	(Euribor 6M + 0.02)-Floor -0.02 sur Euribor 6M	0,000	0,000	EUR	A	P	O	A-1
517	CACIB ex BFT CREDIT AGRICOLE	15/12/2006	01/01/2017	15/09/2017	68 000,00	V	(TAM(Postfixé) + 0.08)-Floor -0.08 sur TAM(Postfixé)	0,000	0,000	EUR	X	X	O	A-1

Nature (Pour chaque ligne, indiquer le numéro de contrat)	Emprunts et dettes à l'origine du contrat											dité des remboursements (6)	Pron d'amortissement (7)	de remboursement anticipé O/N	gorie d'emprunt (8)
	Organisme prêteur ou chef de file	Date de signature	Date d'émission ou date de mobilisation (1)	Date du premier remboursement	Nominal (2)	Type de taux d'intérêt (3)	Index (4)	Taux initial		Devise					
								Niveau de taux (5)	Taux actuariel						
518	CREDIT AGRICOLE	19/12/2008	06/05/2010	23/01/2017	105 032,79	F	Taux fixe à 3.89 %	3,890	3,947	EUR	T	P	O	A-1	
528	CACIB ex BFT CREDIT AGRICOLE	15/01/2009	01/01/2017	15/01/2017	498 954,00	V	(Euribor 3M + 0.09)-Floor -0.09 sur Euribor 3M	0,000	0,000	EUR	X	X	O	A-1	
529	CACIB ex BFT CREDIT AGRICOLE	15/08/2009	01/01/2017	15/08/2017	208 600,00	V	Euribor 3M + 0.85	0,000	0,000	EUR	X	X	O	A-1	
<b>165 Dépôts et cautionnements reçus (Total)</b>					<b>0,00</b>										
<b>167 Emprunts et dettes assortis de conditions particulières (Total)</b>					<b>640 888,89</b>										
1675 Dettes pour METP et PPP (total)					0,00										
1678 Autres emprunts et dettes (total)					640 888,89										
535	Agence de l'Eau Loire Bretagne	17/05/2013	17/05/2013	30/06/2017	640 888,89	F	Taux fixe à 0 %	0,000	0,000	EUR	A	C	O	A-1	
<b>168 Emprunts et dettes assimilés (Total)</b>					<b>0,00</b>										
1681 Autres emprunts (total)					0,00										
1682 Bons à moyen terme négociables (total)					0,00										
1687 Autres dettes (total)					0,00										
<b>Total général</b>					<b>18 326 334,43</b>										

(1) Si un emprunt donne lieu à plusieurs mobilisations, indiquer la date de la première mobilisation.

(2) Nominal : montant emprunté à l'origine.

(3) Type de taux d'intérêt : F : fixe ; V : variable simple ; C : complexe (c'est-à-dire un taux variable qui n'est pas seulement défini comme la simple addition d'un taux usuel de référence et d'une marge exprimée en point de pourcentage).

(4) Mentionner le ou les types d'index (ex : Euribor 3 mois).

(5) Indiquer le niveau de taux à l'origine du contrat.

(6) Indiquer la périodicité des remboursements : A : annuelle ; M : mensuelle, B : bimestrielle, S : semestrielle, T : trimestrielle, X autre.

(7) Indiquer C pour amortissement constant, P pour amortissement progressif, F pour *in fine*, X pour autres à préciser.

(8) Catégorie d'emprunt à l'origine. Exemple A-1 (cf. la classification des emprunts suivant la typologie de la circulaire IOCB1015077C du 25 juin 2010 sur les produits financiers offerts aux collectivités territoriales).

## IV – ANNEXES

## ELEMENTS DU BILAN – ETAT DE LA DETTE – REPARTITION PAR NATURE DE DETTE

IV  
A1.2

## A1.2 – REPARTITION PAR NATURE DE DETTE (hors 16449 et 166) (suite)

Nature (Pour chaque ligne, indiquer le numéro de contrat)	Emprunts et dettes au 01/01/N											
	Couverture ? O/N (10)	Montant couvert	Catégorie d'emprunt après couverture éventuelle (11)	Capital restant dû au 01/01/N	Durée résiduelle (en années)	Taux d'intérêt			Annuité de l'exercice			ICNE de l'exercice
						Type de taux (12)	Index (13)	Niveau de taux d'intérêt à la date de vote du budget (14)	Capital	Charges d'intérêt (15)	Intérêts perçus (le cas échéant) (16)	
<b>163 Emprunts obligataires (Total)</b>		<b>0,00</b>		<b>0,00</b>					<b>0,00</b>	<b>0,00</b>	<b>0,00</b>	<b>0,00</b>
<b>164 Emprunts auprès d'établissement de crédit (Total)</b>		<b>0,00</b>		<b>14 051 249,85</b>					<b>826 309,72</b>	<b>538 262,94</b>	<b>0,00</b>	<b>49 802,83</b>
1641 Emprunts en euros (total)		0,00		13 483 329,92					745 868,13	522 149,93	0,00	46 570,14
503	N	0,00	A-1	58 333,15	1,23	F	Taux fixe à 4.24 %	4,308	46 666,68	1 731,32	0,00	6,87
504	N	0,00	A-1	35 949,99	2,97	F	Taux fixe à 3.17 %	3,216	11 607,02	1 155,44	0,00	23,58
505	N	0,00	A-1	82 610,55	3,97	F	Taux fixe à 4.2 %	4,261	19 381,17	3 517,83	0,00	81,14
506	N	0,00	A-1	118 521,25	4,78	F	Taux fixe à 3.63 %	3,683	22 024,46	4 362,08	0,00	778,41
507	N	0,00	A-1	54 000,00	2,17	F	Taux fixe à 3.69 %	3,797	24 000,00	1 682,64	0,00	92,25
508	N	0,00	A-1	187 500,00	6,08	F	Taux fixe à 3.52 %	3,567	30 000,00	6 204,00	0,00	908,60
509	N	0,00	A-1	70 000,00	6,97	F	Taux fixe à 1.92 %	1,962	10 000,00	1 289,46	0,00	28,80
510	N	0,00	A-1	87 999,91	8,00	F	Taux fixe à 1.77 %	1,782	10 666,68	1 486,80	0,00	338,40
511	N	0,00	A-1	59 999,92	8,99	F	Taux fixe à 1.26 %	1,266	6 666,68	724,50	0,00	1,87
514	N	0,00	A-1	100 000,00	9,92	F	Taux fixe à 4.59 %	4,739	10 000,00	4 478,76	0,00	0,00
515	N	0,00	A-1	82 843,65	10,24	F	Taux fixe à 4.7 %	4,784	6 450,29	3 781,07	0,00	19,95
519	N	0,00	A-1	61 700,67	6,91	F	Taux fixe à 2.55 %	2,574	8 156,69	1 495,79	0,00	121,37
521	N	0,00	A-1	157 378,09	3,83	F	Taux fixe à 3.14 %	3,224	37 495,74	4 564,26	0,00	637,84
530	N	0,00	A-1	629 999,98	21,50	V	(Euribor 3M + 1.39)-Floor 0 sur Euribor 3M	3,676	28 965,52	24 206,79	0,00	7 756,66
531	N	0,00	A-1	15 020,45	1,00	F	Taux fixe à 0.2 %	0,200	15 020,45	22,53	0,00	0,00



Nature (Pour chaque ligne, indiquer le numéro de contrat)	Emprunts et dettes au 01/01/N											
	Couverture ? O/N (10)	Montant couvert	Catégorie d'emprunt après couverture éventuelle (11)	Capital restant dû au 01/01/N	Durée résiduelle (en années)	Type de taux (12)	Taux d'intérêt		Capital	Charges d'intérêt (15)	Intérêts perçus (le cas échéant) (16)	ICNE de l'exercice
							Index (13)	Niveau de taux d'intérêt à la date de vote du budget (14)				
532	N	0,00	A-1	284 712,58	24,91	F	Taux fixe à 4.66 %	4,812	6 180,75	13 342,74	0,00	1 117,69
533	N	0,00	A-1	1 313 595,87	28,93	F	Taux fixe à 4.63 %	4,781	22 101,67	61 277,81	0,00	4 318,61
534	N	0,00	A-1	2 020 788,07	29,87	F	Taux fixe à 4.21 %	4,271	34 785,12	86 256,78	0,00	10 683,59
536	N	0,00	A-1	1 547 787,50	33,17	V	Livret A(Préfixé) + 1	3,034	46 550,00	61 375,83	0,00	6 167,58
537	N	0,00	A-1	920 833,45	21,09	F	Taux fixe à 4.28 %	4,414	43 333,32	39 251,96	0,00	6 050,85
538	N	0,00	A-1	1 320 000,00	23,93	V	(Euribor 3M + 1.17)-Floor -1.17 sur Euribor 3M	3,179	55 000,00	53 678,45	0,00	4 251,42
540	N	0,00	A-1	20 107,69	2,07	F	Taux fixe à 4.87 %	4,870	6 702,58	979,24	0,00	607,49
541	N	0,00	A-1	22 000,04	2,98	F	Taux fixe à 3.08 %	3,125	7 333,33	687,01	0,00	7,53
543	N	0,00	A-1	24 416,28	9,92	V	(Euribor 3M + 0.15)-Floor 0 sur Euribor 3M	2,183	1 947,10	741,44	0,00	71,56
545	N	0,00	A-1	82 070,62	4,91	F	Taux fixe à 4.56 %	4,639	14 986,94	3 490,24	0,00	255,48
546	N	0,00	A-1	175 160,21	8,05	F	Taux fixe à 1.84 %	1,853	19 845,94	3 086,54	0,00	555,68
73C ? 2010001C	N	0,00	A-1	950 000,00	18,99	V	(Euribor 3M + 0.32)-Floor 0 sur Euribor 3M	2,504	50 000,00	32 055,47	0,00	394,98
79B ? CP1618002	N	0,00	A-1	3 000 000,00	19,99	V	(Euribor 3M + 0.45)-Floor 0 sur Euribor 3M	2,638	150 000,00	105 223,15	0,00	1 291,94
1643 Emprunts en devises (total)		0,00		0,00					0,00	0,00	0,00	0,00
16441 Emprunts assortis d'une option de tirage sur ligne de trésorerie (total) (9)		0,00		567 919,93					80 441,59	16 113,01	0,00	3 232,69
516	N	0,00	A-1	120 680,26	16,92	V	(Euribor 6M + 0.02)-Floor -0.02 sur Euribor 6M	2,822	6 542,01	3 732,24	0,00	351,60
517	N	0,00	A-1	44 000,00	10,71	V	(TAM(Postfixé) + 0.08)-Floor -0.08 sur TAM(Postfixé)	2,491	4 000,00	1 095,34	0,00	429,32



Nature (Pour chaque ligne, indiquer le numéro de contrat)	Emprunts et dettes au 01/01/N											
	Couverture ? O/N (10)	Montant couvert	Catégorie d'emprunt après couverture éventuelle (11)	Capital restant dû au 01/01/N	Durée résiduelle (en années)	Type de taux (12)	Taux d'intérêt		Capital	Charges d'intérêt (15)	Intérêts perçus (le cas échéant) (16)	ICNE de l'exercice
							Index (13)	Niveau de taux d'intérêt à la date de vote du budget (14)				
518	N	0,00	A-1	34 553,67	2,31	F	Taux fixe à 3.89 %	3,947	13 421,58	1 149,93	0,00	152,99
528	N	0,00	A-1	249 486,00	5,04	V	(Euribor 3M + 0.09)-Floor -0.09 sur Euribor 3M	1,498	41 578,00	5 835,49	0,00	1 693,00
529	N	0,00	A-1	119 200,00	7,62	V	Euribor 3M + 0.85	2,677	14 900,00	4 300,01	0,00	605,78
<b>165 Dépôts et cautionnements reçus (Total)</b>		<b>0,00</b>		<b>0,00</b>					<b>0,00</b>	<b>0,00</b>	<b>0,00</b>	<b>0,00</b>
<b>167 Emprunts et dettes assortis de conditions particulières (Total)</b>		<b>0,00</b>		<b>403 407,41</b>					<b>40 340,74</b>	<b>0,00</b>	<b>0,00</b>	<b>0,00</b>
1675 Dettes pour METP et PPP (total)		0,00		0,00					0,00	0,00	0,00	0,00
1678 Autres emprunts et dettes (total)		0,00		403 407,41					40 340,74	0,00	0,00	0,00
535	N	0,00	A-1	403 407,41	9,50	F	Taux fixe à 0 %	0,000	40 340,74	0,00	0,00	0,00
<b>168 Emprunts et dettes assimilés (Total)</b>		<b>0,00</b>		<b>0,00</b>					<b>0,00</b>	<b>0,00</b>	<b>0,00</b>	<b>0,00</b>
1681 Autres emprunts (total)		0,00		0,00					0,00	0,00	0,00	0,00
1682 Bons à moyen terme négociables (total)		0,00		0,00					0,00	0,00	0,00	0,00
1687 Autres dettes (total)		0,00		0,00					0,00	0,00	0,00	0,00
<b>Total général</b>		<b>0,00</b>		<b>14 454 657,26</b>					<b>866 650,46</b>	<b>538 262,94</b>	<b>0,00</b>	<b>49 802,83</b>

(9) S'agissant des emprunts assortis d'une ligne de trésorerie, il faut faire ressortir le remboursement du capital de la dette prévue pour l'exercice correspondant au véritable endettement.

(10) Si l'emprunt est soumis à couverture, il convient de compléter le tableau « détail des opérations de couverture ».

(11) Catégorie d'emprunt. Exemple A-1 (cf. la classification des emprunts suivant la typologie de la circulaire IOCB1015077C du 25 juin 2010 sur les produits financiers offerts aux collectivités territoriales).

(12) Type de taux d'intérêt après opérations de couverture : F : fixe ; V : variable simple ; C : complexe (c'est-à-dire un taux variable qui n'est pas seulement défini comme la simple addition d'un taux usuel de référence et d'une marge exprimée en point de pourcentage).

(13) Mentionner l'index en cours au 01/01/N après opérations de couverture.

(14) Taux après opérations de couverture éventuelles. Pour les emprunts à taux variable, indiquer le niveau à la date de vote du budget.

(15) Il s'agit des intérêts dus au titre du contrat initial et comptabilisés à l'article 66111 « Intérêts réglés à l'échéance » (Intérêts décaissés) et intérêts éventuels dus au titre du contrat d'échange éventuel et comptabilisés à l'article 668.

(16) Indiquer les intérêts éventuellement reçus au titre du contrat d'échange éventuel et comptabilisés au 768.

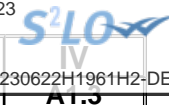

**IV – ANNEXES**

**ELEMENTS DU BILAN – ETAT DE LA DETTE – REPARTITION DES EMPRUNTS PAR STRUCTURE DE TAUX**

A1.3

**A1.3 – REPARTITION DES EMPRUNTS PAR STRUCTURE DE TAUX (HORS A1)**

Emprunts ventilés par structure de taux selon le risque le plus élevé (Pour chaque ligne, indiquer le numéro de contrat) (1)	Organisme prêteur ou chef de file	Nominal (2)	Capital restant dû au 01/01/N (3)	Type d'indices (4)	Durée du contrat	Dates des périodes bonifiées	Taux minimal (5)	Taux maximal (6)	Coût de sortie (7)	Taux maximal après couverture éventuelle (8)	Niveau du taux à la date de vote du budget (9)	Intérêts à payer au cours de l'exercice (10)	Intérêts à percevoir au cours de l'exercice (le cas échéant) (11)	% par type de taux selon le capital restant dû
Echange de taux, taux variable simple plafonné (cap) ou encadré (tunnel) (A)														
<b>TOTAL (A)</b>		<b>0,00</b>	<b>0,00</b>						<b>0,00</b>			<b>0,00</b>	<b>0,00</b>	<b>0,00</b>
Barrière simple (B)														
<b>TOTAL (B)</b>		<b>0,00</b>	<b>0,00</b>						<b>0,00</b>			<b>0,00</b>	<b>0,00</b>	<b>0,00</b>
Option d'échange (C)														
<b>TOTAL (C)</b>		<b>0,00</b>	<b>0,00</b>						<b>0,00</b>			<b>0,00</b>	<b>0,00</b>	<b>0,00</b>
Multiplieur jusqu'à 3 ou multiplieur jusqu'à 5 capé (D)														
<b>TOTAL (D)</b>		<b>0,00</b>	<b>0,00</b>						<b>0,00</b>			<b>0,00</b>	<b>0,00</b>	<b>0,00</b>
Multiplieur jusqu'à 5 (E)														
<b>TOTAL (E)</b>		<b>0,00</b>	<b>0,00</b>						<b>0,00</b>			<b>0,00</b>	<b>0,00</b>	<b>0,00</b>
Autres types de structures (F)														
<b>TOTAL (F)</b>		<b>0,00</b>	<b>0,00</b>						<b>0,00</b>			<b>0,00</b>	<b>0,00</b>	<b>0,00</b>
<b>TOTAL GENERAL</b>		<b>0,00</b>	<b>0,00</b>						<b>0,00</b>			<b>0,00</b>	<b>0,00</b>	<b>0,00</b>

(1) Répartir les emprunts selon le type de structure de taux (de A à F selon la classification de la charte de bonne conduite) en fonction du risque le plus élevé à courir sur toute la durée de vie du contrat de prêt et après opérations de couverture éventuelles.

(2) Nominal : montant emprunté à l'origine. En cas de couverture partielle d'un emprunt, indiquer séparément sur deux lignes la part du nominal couvert et la part non couverte.

(3) En cas de couverture partielle d'un emprunt, indiquer séparément sur deux lignes la part du capital restant dû couvert et la part non couverte.

(4) Indiquer la classification de l'indice sous-jacent suivant la typologie de la circulaire du 25 juin 2010 sur les produits financiers (de 1 à 6). 1 : Indice zone euro / 2 : Indices inflation française ou zone euro ou écart entre ces indices / 3 : Ecart indice zone euro / 4 : Indices hors zone euro ou écart d'indices dont l'un est hors zone euro / 5 : écarts d'indices hors zone euro / 6 : autres indices.

(5) Taux hors opération de couverture. Indiquer le montant, l'index ou la formule correspondant au taux minimal du contrat de prêt sur toute la durée du contrat.

(6) Taux hors opération de couverture. Indiquer le montant, l'index ou la formule correspondant au taux maximal du contrat de prêt sur toute la durée du contrat.

(7) Coût de sortie : indiquer le montant de l'indemnité contractuelle de remboursement définitif de l'emprunt au 01/01/N ou le cas échéant, à la prochaine date d'échéance.

(8) Montant, index ou formule.

(9) Indiquer le niveau de taux après opérations de couverture éventuelles. Pour les emprunts à taux variables, indiquer le niveau du taux à la date de vote du budget.

(10) Indiquer les intérêts à payer au titre du contrat initial et comptabilisés à l'article 66111 et des intérêts éventuels à payer au titre du contrat d'échange et comptabilisés à l'article 668.

(11) Indiquer les intérêts à percevoir au titre du contrat d'échange et comptabilisés au 768.

## IV – ANNEXES

## ELEMENTS DU BILAN – ETAT DE LA DETTE – TYPOLOGIE DE LA REPARTITION DE L'ENCOURS

## A1.4 – TYPOLOGIE DE LA REPARTITION DE L'ENCOURS (1)

Indices sous-jacents		(1) Indices zone euro	(2) Indices inflation française ou zone euro ou écart entre ces indices	(3) Ecart d'indices zone euro	(4) Indices hors zone euro et écarts d'indices dont l'un est un indice hors zone euro	(5) Ecart d'indices hors zone euro	(6) Autres indices
<b>Structure</b>							
<b>(A) Taux fixe simple. Taux variable simple. Echange de taux fixe contre taux variable ou inversement. Echange de taux structuré contre taux variable ou taux fixe (sens unique). Taux variable simple plafonné (cap) ou encadré (tunnel)</b>	Nombre de produits	34	0	0	0	0	
	% de l'encours	99,98	0,00	0,00	0,00	0,00	
	Montant en euros	14 454 657,26	0,00	0,00	0,00	0,00	
<b>(B) Barrière simple. Pas d'effet de levier</b>	Nombre de produits	0	0	0	0	0	
	% de l'encours	0,00	0,00	0,00	0,00	0,00	
	Montant en euros	0,00	0,00	0,00	0,00	0,00	
<b>(C) Option d'échange (swaption)</b>	Nombre de produits	0	0	0	0	0	
	% de l'encours	0,00	0,00	0,00	0,00	0,00	
	Montant en euros	0,00	0,00	0,00	0,00	0,00	
<b>(D) Multiplicateur jusqu'à 3 ; multiplicateur jusqu'à 5 capé</b>	Nombre de produits	0	0	0	0	0	
	% de l'encours	0,00	0,00	0,00	0,00	0,00	
	Montant en euros	0,00	0,00	0,00	0,00	0,00	
<b>(E) Multiplicateur jusqu'à 5</b>	Nombre de produits	0	0	0	0	0	
	% de l'encours	0,00	0,00	0,00	0,00	0,00	
	Montant en euros	0,00	0,00	0,00	0,00	0,00	
<b>(F) Autres types de structures</b>	Nombre de produits						0
	% de l'encours						0,00
	Montant en euros						0,00

(1) Cette annexe retrace le stock de dette au 01/01/N après opérations de couverture éventuelles.



## IV – ANNEXES

ELEMENTS DU BILAN  
EQUILIBRE DES OPERATIONS FINANCIERES – DEPENSES

A4.1

## DEPENSES A COUVRIR PAR DES RESSOURCES PROPRES

Art. (1)	Libellé (1)	Budget de l'exercice (hors RAR) (BP + BS + DM)	Propositions nouvelles	Vote (2)
<b>DEPENSES TOTALES A COUVRIR PAR DES RESSOURCES PROPRES =A + B</b>		<b>I 1 044 846,00</b>	<b>0,00</b>	<b>II 0,00</b>
<b>16 Emprunts et dettes assimilées (A)</b>		<b>950 000,00</b>	<b>0,00</b>	<b>0,00</b>
1631	Emprunts obligataires	0,00	0,00	0,00
1641	Emprunts en euros	829 000,00	0,00	0,00
1643	Emprunts en devises	0,00	0,00	0,00
16441	Opérat° afférentes à l'emprunt	80 000,00	0,00	0,00
1678	Autres emprunts et dettes	41 000,00	0,00	0,00
1681	Autres emprunts	0,00	0,00	0,00
1682	Bons à moyen terme négociables	0,00	0,00	0,00
1687	Autres dettes	0,00	0,00	0,00
<b>Dépenses et transferts à déduire des ressources propres (B)</b>		<b>94 846,00</b>	<b>0,00</b>	<b>0,00</b>
10...	Reprise de dotations, fonds divers et réserves			
10...	Reversement de dotations, fonds divers et réserves			
139	Subv. invest. transférées cpte résultat	94 846,00	0,00	0,00
020	Dépenses imprévues	0,00	0,00	0,00

	Op. de l'exercice III = I + II	Restes à réaliser en dépenses de l'exercice précédent (3)	Solde d'exécution D001 (3)	TOTAL IV
<b>Dépenses à couvrir par des ressources propres</b>	<b>1 044 846,00</b>	<b>0,00</b>	<b>35 701,54</b>	<b>1 080 547,54</b>

(1) Détailler les chapitres budgétaires par article conformément au plan de comptes.

(2) Crédits de l'exercice votés lors de la séance.

(3) Inscrire uniquement si le compte administratif est voté ou en cas de reprise anticipée des résultats de l'exercice précédent.



## IV – ANNEXES

ELEMENTS DU BILAN  
EQUILIBRE DES OPERATIONS FINANCIERES – RECETTES

A4.2

## RESSOURCES PROPRES

Art. (1)	Libellé (1)	Budget de l'exercice (hors RAR) (BP + BS + DM)	Propositions nouvelles	Vote (2)
<b>RECETTES (RESSOURCES PROPRES) = a + b</b>		<b>V 2 412 084,00</b>	<b>249 939,26</b>	<b>VI 249 939,26</b>
<b>Ressources propres externes de l'année (a)</b>		<b>0,00</b>	<b>0,00</b>	<b>0,00</b>
10222	FCTVA	0,00	0,00	0,00
10228	Autres fonds globalisés	0,00	0,00	0,00
26...	Participations et créances rattachées			
27...	Autres immobilisations financières			
<b>Ressources propres internes de l'année (b) (3)</b>		<b>2 412 084,00</b>	<b>249 939,26</b>	<b>249 939,26</b>
15...	Provisions pour risques et charges			
169	Primes de remboursement des obligations	0,00	0,00	0,00
26...	Participations et créances rattachées			
27...	Autres immobilisations financières			
28...	Amortissement des immobilisations			
28031	Frais d'études	0,00	0,00	0,00
2805	Licences, logiciels, droits similaires	0,00	0,00	0,00
28121	Aménagement Terrains nus	0,00	0,00	0,00
28125	Aménagement Terrains bâtis	0,00	0,00	0,00
28128	Aménagement Autres terrains	0,00	0,00	0,00
28131	Bâtiments	0,00	0,00	0,00
28135	Installations générales, agencements, ..	0,00	0,00	0,00
28138	Aménagement Autres constructions	0,00	0,00	0,00
28145	Aménagements construction sol d'autrui	0,00	0,00	0,00
28151	Installations complexes spécialisées	0,00	0,00	0,00
28153	Installations à caractère spécifique	0,00	0,00	0,00
28154	Matériel industriel	1 837 899,00	0,00	0,00
28155	Outillage industriel	0,00	0,00	0,00
28156	Matériel spécifique d'exploitation	0,00	0,00	0,00
28157	Aménagement matériel industriel	0,00	0,00	0,00
28175	Matériel et outillage technique (mad)	0,00	0,00	0,00
28181	Installations générales, agencements	0,00	0,00	0,00
28182	Matériel de transport	0,00	0,00	0,00
28183	Matériel de bureau et informatique	0,00	0,00	0,00
28184	Mobilier	0,00	0,00	0,00
28188	Autres	0,00	0,00	0,00
29...	Dépréciation des immobilisations			
39...	Dépréciat° des stocks et en-cours			
481...	Charges à répartir plusieurs exercices			
021	Virement de la section d'exploitation	574 185,00	249 939,26	249 939,26

	Opérations de l'exercice VII = V + VI	Restes à réaliser en recettes de l'exercice précédent (4)	Solde d'exécution R001 (4)	Affectation R106 (4)	TOTAL VIII
<b>Total ressources propres disponibles</b>	<b>2 662 023,26</b>	<b>0,00</b>	<b>0,00</b>	<b>413 587,12</b>	<b>3 075 610,38</b>

	Montant
<b>Dépenses à couvrir par des ressources propres</b>	<b>IV 1 080 547,54</b>
<b>Ressources propres disponibles</b>	<b>VIII 3 075 610,38</b>
<b>Solde</b>	<b>IX = VIII – IV (5) 1 995 062,84</b>

- (1) Les comptes 15, 169, 26, 27, 28, 29, 39 et 481 sont à détailler conformément au plan de comptes.
- (2) Crédits de l'exercice votés lors de la séance.
- (3) Les comptes 15, 29 et 39 sont présentés uniquement si la commune ou l'établissement applique le régime des provisions budgétaires.
- (4) Inscrire uniquement si le compte administratif est voté ou en cas de reprise anticipée des résultats de l'exercice précédent.
- (5) Indiquer le signe algébrique.

**IV – ANNEXES****ARRETE ET SIGNATURES****D**

Nombre de membres en exercice : 0

Nombre de membres présents : 0

Nombre de suffrages exprimés : 0

VOTES :

Pour : 0

Contre : 0

Abstentions : 0

Date de convocation :

Présenté par (1) ,

A le

(1) ,

Délibéré par l'assemblée (2), réunie en session

A , le

Les membres de l'assemblée délibérante (2),(3),

Certifié exécutoire par (1) , compte tenu de la transmission en préfecture, le , et de la publication le

A ,le

(1) Indiquer le « président du conseil d'administration » ou l'exécutif de la collectivité de rattachement : maire, président du conseil général,...

(2) L'assemblée délibérante étant : .

(3) L'ajout des signataires est désormais facultatif.

**REPUBLIQUE FRANÇAISE**

**EPCI : ORLEANS METROPOLE (1)**

AGREGÉ AU BUDGET PRINCIPAL DE BUDGET PRINCIPAL METROPOLE (2)

Numéro SIRET : 24450046800172

POSTE COMPTABLE : SGC ORLEANS METROPOLE

**M. 57**

**Budget supplémentaire (3)**

**Voté par nature**

BUDGET : PARC FLORAL (HT) (4)

ANNEE 2023

(1) Indiquer soit le nom de la collectivité, soit le libellé de l'établissement, soit le nom du syndicat mixte relevant de l'article L. 5721-2 du CGCT.

(2) A compléter s'il s'agit d'un budget annexe.

(3) Préciser s'il s'agit du budget supplémentaire ou d'une décision modificative.

(4) Indiquer le budget concerné : budget principal ou libellé du budget annexe.



# Sommaire

## I - Informations générales

A - Informations statistiques, fiscales et financières	4
B - Modalités de vote du budget	5
C1 - Exécution du budget de l'exercice précédent - Résultats	6
C2 - Exécution du budget de l'exercice précédent - RAR Dépenses	7
C3 - Exécution du budget de l'exercice précédent - RAR Recettes	8

## II - Présentation générale du budget

A - Vue d'ensemble - Vote et reports	9
B1 - Présentation des AP votées	10
B2 - Présentation des AE votées	11
C1 - Equilibre financier du budget - Investissement	12
C2 - Equilibre financier du budget - Fonctionnement	15
D1 - Balance générale - Dépenses	17
D2 - Balance générale - Recettes	19

## III - Vote du budget

A - Section d'investissement - Vue d'ensemble	21
A1 - Section d'investissement - Dépenses - Détail par article	25
A2.1 - Section d'investissement - Dépenses - Vue d'ensemble des opérations d'équipement	28
A2.2 - Section d'investissement - Dépenses - Détail des opérations d'équipement gérées en AP	29
A2.3 - Section d'investissement - Dépenses - Détail des opérations d'équipement gérées hors AP	30
A3 - Section d'investissement - Recettes - Détail par article	31
B - Section de fonctionnement - Vue d'ensemble	33
B1 - Section de fonctionnement - Dépenses - Détail par article	36
B2 - Section de fonctionnement - Recettes - Détail par article	39

## IV - Annexes

### A - Présentation croisée

A1 - Section d'investissement - Vue d'ensemble	41
A1.01 - Opérations non ventilables	43
A1.900 - Fonction 0 - Services généraux	44
A1.900-5 - Fonction 0-5 - Gestion des fonds européens	47
A1.901 - Fonction 1 - Sécurité	48
A1.902 - Fonction 2 - Enseignement, formation professionnelle et apprentissage	49
A1.903 - Fonction 3 - Culture, vie sociale, jeunesse, sports et loisirs	52
A1.904 - Fonction 4 - Santé et action sociale (hors RSA)	55
A1.904-4 - Fonction 4-4 - RSA	58
A1.905 - Fonction 5 - Aménagement des territoires et habitat	59
A1.906 - Fonction 6 - Action économique	62
A1.907 - Fonction 7 - Environnement	64
A1.908 - Fonction 8 - Transports	67
A2 - Section de fonctionnement - Vue d'ensemble	71
A2.01 - Opérations non ventilables	73
A2.930 - Fonction 0 - Services généraux	74
A2.930-5 - Fonction 0-5 - Gestion des fonds européens	77
A2.931 - Fonction 1 - Sécurité	78
A2.932 - Fonction 2 - Enseignement, formation professionnelle et apprentissage	79
A2.933 - Fonction 3 - Culture, vie sociale, jeunesse, sports et loisirs	82
A2.934 - Fonction 4 - Santé et action sociale (hors APA et RSA/Régularisation de RMI)	85
A2.934-3 - Fonction 4-3 - APA	88
A2.934-4 - Fonction 4-4 - RSA/Régularisation de RMI	89
A2.935 - Fonction 5 - Aménagement des territoires et habitat	90
A2.936 - Fonction 6 - Action économique	93
A2.937 - Fonction 7 - Environnement	95
A2.938 - Fonction 8 - Transports	98

### B - Annexes patrimoniales

B1.1 - Etat de la dette - Détail des crédits de trésorerie	Sans Objet
B1.2 - Etat de la dette - Répartition par nature de dette	Sans Objet
B1.3 - Etat de la dette - Répartition par structure de taux	Sans Objet
B1.4 - Etat de la dette - Typologie de la répartition de l'encours	Sans Objet



B1.5 - Etat de la dette - Détail des opérations de couverture	Sans Objet
B1.6 - Etat de la dette - Dette pour financer l'emprunt d'un autre organisme	Sans Objet
B1.7 - Etat de la dette - Autres dettes	Sans Objet
B2 - Méthodes utilisées pour les amortissements	Sans Objet
B3.1 - Etat des provisions constituées	Sans Objet
B3.2 - Etalement des provisions	Sans Objet
B4 - Etat des charges transférées	Sans Objet
B5 - Détail des chapitres d'opérations pour comptes de tiers	Sans Objet
B6 - Prêts	Sans Objet
B7.1 - Etat synthétique des engagements donnés	Sans Objet
B7.2 - Etat synthétique des engagements reçus	Sans Objet
B7.3 - Etat des emprunts garantis	Sans Objet
B7.4 - Calcul du ratio d'endettement relatif aux emprunts garantis	Sans Objet
B7.5 - Etat des contrats de crédit-bail	Sans Objet
B7.6 - Etat des marchés de partenariat	Sans Objet
B7.7 - Etat des recettes grevées d'affectation spéciale	Sans Objet
B7.8 - Autres engagements donnés	Sans Objet
B7.9 - Autres engagements reçus	Sans Objet
B8 - Subventions versées	Sans Objet
B9 - Etat du personnel	Sans Objet
B10 - Liste des organismes dans lesquels la collectivité a pris un engagement financier	Sans Objet
B11.1 - Liste des organismes de regroupement	Sans Objet
B11.2 - Liste des établissements publics créés	Sans Objet
B11.3 - Liste des services individualisés dans un budget annexe	Sans Objet
<b>C - Annexes budgétaires</b>	
C1.1 - Equilibre budgétaire - Dépenses	102
C1.2 - Equilibre budgétaire - Recettes	103
<b>D - Autres éléments d'information</b>	
D1 - Liste des services assujettis à la TVA et non érigés en budget annexe	Sans Objet
D2.1 - Services ferroviaires régionaux des voyageurs - Volet 1 : Budget	Sans Objet
D2.2 - Services ferroviaires régionaux des voyageurs - Volet 2 : Compte d'exploitation	Sans Objet
D3 - Décisions en matière de taux	Sans Objet
D4.1 - Etats de la répartition de la TEOM - Investissement	Sans Objet
D4.2 - Etats de la répartition de la TEOM - Fonctionnement	Sans Objet
D5.1 - Etats des dépenses et recettes des services d'eau et d'assainissement - Fonctionnement (2)	Sans Objet
D5.2 - Etats des dépenses et recettes des services d'eau et d'assainissement - Investissement (2)	Sans Objet
<b>V - Arrêté et signatures</b>	
A - Arrêté et signatures	105

Préciser, pour chaque annexe, si l'état est joint ou sans objet.

 Dans l'ensemble des tableaux, les cases grisées ne doivent pas être remplies.

Conformément à l'instruction budgétaire et comptable, il convient de mentionner que :

dans la présentation croisée, la rubrique fonctionnelle 01 – Opérations non ventilables comprend les impôts et taxes non affectés, les dotations et participations, la dette et les opérations financières, les opérations patrimoniales en investissement, les frais de fonctionnement des groupes d'élus en fonctionnement ;  
*les opérations d'ordre doivent figurer en italique.*

(1) A utiliser également par les collectivités de moins de 3500 habitants qui mobiliseraient des AP-AE régies par l'article L.5217-10-7 du CGCT après avoir adopté un règlement budgétaire et financier conformément à l'article L. 5217-10-9. Si la collectivité opte pour ce régime, la collectivité ne renseigne pas les annexes C2.1 et C2.2 de la partie IV « Annexes ». Les projets de dotations d'AP-AE inscrits sur les annexes B1 et B2 de la partie II apparaissent alors dans les états de la partie III « Vote du budget », sinon les montants dans les champs AP-AE sont par convention de 0.

(2) Cet état ne peut être produit que par les communes dont la population est inférieure à 500 habitants et qui gèrent les services de distribution de l'eau potable et d'assainissement sous forme de régie simple sans budget annexe (art. L. 2221-11 du CGCT)



## I – INFORMATIONS GENERALES

### INFORMATIONS STATISTIQUES, FISCALES ET FINANCIERES

#### Informations statistiques

	Valeurs
Population totale	

#### Informations fiscales (N-2)

	Collectivité
Indicateur de ressources fiscales ou potentiel fiscal par habitant (1)	

#### Informations financières – ratios

	Valeurs
1 Dépenses réelles de fonctionnement / population	
2 Recettes réelles de fonctionnement / population	
3 Dépenses d'équipement brut / population	
4 Encours de dette / population (2) (3)	
5 DGF / population	
6 Dépenses de personnel / dépenses réelles de fonctionnement (4)	
7 Dépenses réelles de fonctionnement et remboursement annuel de la dette en capital / recettes réelles de fonctionnement (4)	
8 Dépenses d'équipement brut / recettes réelles de fonctionnement	
9 Encours de la dette / recettes réelles de fonctionnement (2) (3) (4)	
10 Epargne brute / recettes réelles de fonctionnement (2) (4)	

(1) A renseigner selon les dispositions législatives et réglementaires applicables à la collectivité. Informations comprises dans la fiche de répartition de la DGF de l'exercice N-1, établie sur la base des informations N-2 (transmise par les services préfectoraux).

(2) Les ratios s'appuyant sur l'encours de la dette se calculent à partir du montant de la dette au 1<sup>er</sup> janvier N.

(3) L'encours de dette doit comprendre les avances remboursables consenties au titre de l'article 25 de la loi n° 2020-935 du 30 juillet 2020 de finances rectificative pour 2020, portant attribution des avances remboursables sur les recettes fiscales prévues aux articles 1594 A et 1595 du code général des impôts

(4) Pour les syndicats mixtes, seules ces données sont à renseigner.



## I – INFORMATIONS GENERALES

### MODALITES DE VOTE DU BUDGET

I – L'assemblée délibérante vote le présent budget :

- au niveau du chapitre (1) pour la section d'investissement ;
- au niveau du chapitre (1) pour la section de fonctionnement ;
- sans (2) vote formel sur les chapitres « opérations d'équipement » ;
- sans (2) vote formel sur chacun des chapitres.

La liste des articles spécialisés sur lesquels l'ordonnateur ne peut procéder à des virements d'article à article est la suivante :

II – En l'absence de mention au paragraphe I ci-dessus, le budget est réputé voté par chapitre, sans vote formel sur chacun des chapitres, en fonctionnement et en investissement sans vote formel pour les chapitres « opération d'équipement ».

III – Conformément à l'article L. 5217-10-6 du CGCT, l'assemblée délibérante autorise le président à opérer des virements de crédits de paiement de chapitre à chapitre, à l'exclusion des crédits relatifs aux dépenses de personnel, dans les limites suivantes (3) :

- Fonctionnement : %
- Investissement : %

IV – En l'absence de mention au paragraphe III ci-dessus, le président est réputé ne pas avoir reçu l'autorisation de l'assemblée délibérante de pratiquer des virements de crédits de paiement de chapitre à chapitre.

V – Les provisions sont semi-budgétaires (4).

VI – La comparaison s'effectue par rapport au budget de l'exercice (5).

VII – Le présent budget a été voté sans reprise des résultats de l'exercice N-1 (6).

(1) A compléter par « du chapitre » ou « de l'article ».

(2) Indiquer « avec » ou « sans ».

(3) Au maximum dans la limite de 7,5% des dépenses réelles de chaque section.

(4) A compléter par un seul des deux choix suivants :

- semi budgétaire ;
- budgétaire par délibération N°... du ...

(5) Budget de l'exercice = budget primitif + budget supplémentaire + décision modificative, s'il y a lieu.

(6) A compléter par un seul des trois choix suivants :

- sans reprise des résultats de l'exercice N-1 ;
- avec reprise des résultats de l'exercice N-1 après le vote du compte administratif ;
- avec reprise anticipée des résultats de l'exercice N-1.

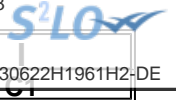

## I – INFORMATIONS GENERALES

### EXECUTION DU BUDGET DE L'EXERCICE PRECEDENT – RESULTATS (1)

	RESULTAT DE L'EXERCICE N-1			
	Dépenses	Recettes	Solde d'exécution ou résultat reporté	Résultat ou solde (A) (2)
<b>TOTAL DU BUDGET</b>	0,00	0,00	0,00	A1 0,00
<b>Investissement</b>	0,00	0,00	(3) 0,00	A2 0,00
<b>Fonctionnement</b>	0,00	0,00	(4) 0,00	A3 0,00

	RESTES A REALISER N-1				
	Dépenses	Recettes	Solde (B)		
<b>TOTAL des RAR</b>	I + II 0,00	III + IV 0,00	B1	0,00	
<b>Investissement</b>	I 0,00	III 0,00	B2	0,00	
<b>Fonctionnement</b>	II 0,00	IV 0,00	B3	0,00	

RESULTAT CUMULE = (A) + (B) (5)		
<b>TOTAL</b>	<b>A1 + B1</b>	0,00
<b>Investissement</b>	<b>A2 + B2</b>	0,00
<b>Fonctionnement</b>	<b>A3 + B3</b>	0,00

(1) État à compléter uniquement en cas de reprise des résultats de l'exercice N-1 après le vote du compte administratif ou en cas de reprise anticipée des résultats de l'exercice N-1.

(2) Indiquer le signe – si dépenses > recettes, et + si recettes > dépenses.

(3) Solde d'exécution de N-2 reporté sur la ligne budgétaire 001 du compte administratif N-1. Indiquer le signe – si dépenses > recettes, et + si recettes > dépenses.

(4) Résultat de fonctionnement reporté sur la ligne budgétaire 002 du compte administratif N-1. Indiquer le signe – si déficitaire, et + si excédentaire.

(5) Indiquer le signe – si déficit et + si excédent.

## I – INFORMATIONS GENERALES

### EXECUTION DU BUDGET DE L'EXERCICE PRECEDENT – RAR DEPENSES

#### DETAIL DES RESTES A REALISER N-1 EN DEPENSES (1)

Chap. / art. (2)	Libellé	Dépenses engagées non mandatées
<b>SECTION D'INVESTISSEMENT – TOTAL</b>		(I) <b>0,00</b>
018	RSA	0,00
10	Dotations, fonds divers et réserves	0,00
13	Subventions d'investissement (3)	0,00
16	Emprunts et dettes assimilées	0,00
18	Cpte de liaison : affectation (BA,régie)	0,00
20	Immobilisations incorporelles (sauf le 204) (3)	0,00
204	Subventions d'équipement versées (3) (5)	0,00
21	Immobilisations corporelles (3)	0,00
22	Immobilisations reçues en affectation (3)	0,00
23	Immobilisations en cours (sauf 2324) (3)	0,00
26	Participations et créances rattachées	0,00
27	Autres immobilisations financières (3)	0,00
45	Chapitres d'opérations pour compte de tiers	0,00
<b>SECTION DE FONCTIONNEMENT – TOTAL</b>		(II) <b>0,00</b>
011	Charges à caractère général (4)	0,00
012	Charges de personnel et frais assimilés (4)	0,00
014	Atténuations de produits	0,00
016	APA	0,00
017	RSA / Régularisations de RMI	0,00
65	Autres charges de gestion courante (4)	0,00
6586	Frais fonctionnement des groupes d'élus	0,00
66	Charges financières	0,00
67	Charges spécifiques (4)	0,00

(1) Il s'agit des restes à réaliser établis conformément à la comptabilité d'engagement annuelle. A servir uniquement en cas de reprise des résultats de l'exercice précédent, soit après le vote du compte administratif, soit en cas de reprise anticipée des résultats.

Les restes à réaliser de la section de fonctionnement correspondent : en dépenses, aux dépenses engagées non mandatées et non rattachées telles qu'elles ressortissent de la comptabilité des engagements ; et en recettes, aux recettes certaines n'ayant pas donné lieu à l'émission d'un titre et non rattachées.

Les restes à réaliser de la section d'investissement correspondent : en dépenses, aux dépenses engagées non mandatées au 31/12 de l'exercice précédent telles qu'elles ressortissent de la comptabilité des engagements ; et en recettes, aux recettes certaines n'ayant pas donné lieu à l'émission d'un titre au 31/12 de l'exercice précédent.

(2) Suivant le niveau de vote retenu par l'assemblée délibérante.

(3) Hors dépenses imputées au chapitre 018.

(4) Hors dépenses imputées aux chapitres 016 et 017.

(5) Le chapitre 204 « Subventions d'équipement versées » est un chapitre globalisé regroupant les comptes 204 et 2324.



## I – INFORMATIONS GENERALES

### EXECUTION DU BUDGET DE L'EXERCICE PRECEDENT – RAR RECETTES

#### DETAIL DES RESTES A REALISER N-1 EN RECETTES (1)

Chap. / art. (2)	Libellé	Titres restant à émettre
<b>SECTION D'INVESTISSEMENT – TOTAL</b>		(III) <b>0,00</b>
018	RSA	0,00
024	Produits des cessions d'immobilisations	0,00
10	Dotations, fonds divers et réserves	0,00
13	Subventions d'investissement (reçues) (3)	0,00
16	Emprunts et dettes assimilées	0,00
18	Cpte de liaison : affectation (BA,régie)	0,00
20	Immobilisations incorporelles (sauf 204) (3)	0,00
204	Subventions d'équipement versées (3) (5)	0,00
21	Immobilisations corporelles (3)	0,00
22	Immobilisations reçues en affectation (3)	0,00
23	Immobilisations en cours (sauf 2324) (3)	0,00
26	Participations et créances rattachées	0,00
27	Autres immobilisations financières (3)	0,00
45	Chapitres d'opérations pour compte de tiers	0,00
<b>SECTION DE FONCTIONNEMENT – TOTAL</b>		(IV) <b>0,00</b>
70	Prod. services, domaine, ventes diverses	0,00
73	Impôts et taxes	0,00
731	Fiscalité locale	0,00
74	Dotations et participations (4)	0,00
75	Autres produits de gestion courante (4)	0,00
013	Atténuations de charges (4)	0,00
016	APA	0,00
017	RSA / Régularisations de RMI	0,00
76	Produits financiers	0,00
77	Produits spécifiques (4)	0,00

(1) Il s'agit des restes à réaliser établis conformément à la comptabilité d'engagement annuelle. A servir uniquement en cas de reprise des résultats de l'exercice précédent, soit après le vote du compte administratif, soit en cas de reprise anticipée des résultats.

Les restes à réaliser de la section de fonctionnement correspondent : en dépenses, aux dépenses engagées non mandatées et non rattachées telles qu'elles ressortissent de la comptabilité des engagements ; et en recettes, aux recettes certaines n'ayant pas donné lieu à l'émission d'un titre et non rattachées.

Les restes à réaliser de la section d'investissement correspondent : en dépenses, aux dépenses engagées non mandatées au 31/12 de l'exercice précédent telles qu'elles ressortissent de la comptabilité des engagements ; et en recettes, aux recettes certaines n'ayant pas donné lieu à l'émission d'un titre au 31/12 de l'exercice précédent.

(2) Suivant le niveau de vote retenu par l'assemblée délibérante.

(3) Hors recettes imputées au chapitre 018.

(4) Hors recettes imputées aux chapitres 016 et 017.

(5) Le chapitre 204 « Subventions d'équipement versées » est un chapitre globalisé regroupant les comptes 204 et 2324.



## II – PRESENTATION GENERALE DU BUDGET

### VUE D'ENSEMBLE

		DEPENSES	RECETTES
<b>VOTE</b>	<b>Crédits d'investissement votés au titre du présent budget (y compris le compte 1068)</b>	2 191 352,97	2 102 185,37
+		+	+
<b>REPORTS</b>	<b>Restes à réaliser de l'exercice précédent (RAR N-1) (1)</b>	593 800,62	333 721,00
	<b>001 Solde d'exécution de la section d'investissement reporté (1)</b>	(si solde négatif) 0,00	(si solde positif) 349 247,22
=		=	=
<b>Total de la section d'investissement (2)</b>		<b>2 785 153,59</b>	<b>2 785 153,59</b>
		+	+
		+	+
		+	+
<b>VOTE</b>	<b>Crédits de fonctionnement votés au titre du présent budget</b>	553 685,37	407 808,00
+		+	+
<b>REPORTS</b>	<b>Restes à réaliser de l'exercice précédent (RAR N-1) (1)</b>	0,00	0,00
	<b>002 Résultat de fonctionnement reporté (1)</b>	(si déficit) 0,00	(si excédent) 145 877,37
=		=	=
<b>Total de la section de fonctionnement (3)</b>		<b>553 685,37</b>	<b>553 685,37</b>
		+	+
<b>TOTAL DU BUDGET (4)</b>		<b>3 338 838,96</b>	<b>3 338 838,96</b>

(1) A servir uniquement en cas de reprise des résultats de l'exercice précédent, soit après le vote du compte administratif, soit en cas de reprise anticipée des résultats.

Les restes à réaliser de la section de fonctionnement correspondent : en dépenses, aux dépenses engagées non mandatées et non rattachées telles qu'elles ressortissent de la comptabilité des engagements ; et en recettes, aux recettes certaines n'ayant pas donné lieu à l'émission d'un titre et non rattachées.

Les restes à réaliser de la section d'investissement correspondent : en dépenses, aux dépenses engagées non mandatées au 31/12 de l'exercice précédent telles qu'elles ressortissent de la comptabilité des engagements ; et en recettes, aux recettes certaines n'ayant pas donné lieu à l'émission d'un titre au 31/12 de l'exercice précédent.

(2) Total de la section d'investissement = RAR + solde d'exécution reporté + crédits d'investissement votés.

(3) Total de la section de fonctionnement = RAR + résultat reporté + crédits de fonctionnement votés.

(4) Total du budget = total de la section de fonctionnement + total de la section d'investissement.



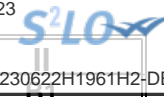

## II – PRESENTATION GENERALE DU BUDGET

### PRESENTATION DES AP VOTEES

AUTORISATION DE PROGRAMME (1)		Chapitre(s)	Montant
Numéro	Libellé		
<b>TOTAL</b>			<b>0,00</b>
<b>« AP de dépenses imprévues » (2)</b>		020	<b>0,00</b>
<b>TOTAL GENERAL</b>			<b>0,00</b>

(1) Il s'agit des AP nouvelles qui sont votées lors de la séance. Cela concerne des AP relatives à de nouvelles programmations pluriannuelles mais également des AP modifiant un stock d'AP existant.

(2) L'assemblée peut voter des AP de « dépenses imprévues ». Leur montant est limité à 2 % des dépenses réelles de la section correspondante. En fin d'exercice, ces AP sont automatiquement annulées si elles n'ont pas été engagées.

S<sup>2</sup>LO

## II – PRESENTATION GENERALE DU BUDGET

### PRESENTATION DES AE VOTEES

AUTORISATION D'ENGAGEMENT (1)		Chapitre(s)	Montant
Numéro	Libellé		
<b>TOTAL</b>			<b>0,00</b>
<b>« AE de dépenses imprévues » (2)</b>		022	0,00
<b>TOTAL GENERAL</b>			<b>0,00</b>

(1) Il s'agit des AE nouvelles qui sont votées lors de la séance. Cela concerne des AE relatives à de nouveaux engagements pluriannuels mais également des AE modifiant un stock d'AE existant.

(2) L'assemblée peut voter des AE de « dépenses imprévues ». Leur montant est limité à 2 % des dépenses réelles de la section correspondante. En fin d'exercice, ces AE sont automatiquement annulées si elles n'ont pas été engagées.



## II – PRESENTATION GENERALE DU BUDGET EQUILIBRE FINANCIER DU BUDGET – SECTION D'INVESTISSEMENT

### DEPENSES D'INVESTISSEMENT

Chap.	Libellé	Budget de l'exercice (1) I	Restes à réaliser N-1 (2) II	Propositions nouvelles	Vote de l'assemblée (3) III	TOTAL IV = I + II + III
018	RSA	0,00	0,00	0,00	0,00	0,00
20	Immobilisations incorporelles (sauf 204) (y compris opérations) (4)	6 700,00	0,00	0,00	0,00	6 700,00
204	Subventions d'équipement versées (y compris opérations) (4) (9)	0,00	0,00	0,00	0,00	0,00
21	Immobilisations corporelles (y compris opérations) (4)	397 530,00	239 577,79	148 552,97	148 552,97	785 660,76
22	Immobilisations reçues en affectation (y compris opérations) (4) (5)	0,00	0,00	0,00	0,00	0,00
23	Immobilisations en cours (sauf 2324) (y compris opérations) (4)	335 000,00	354 222,83	0,00	0,00	689 222,83
<b>Total des dépenses d'équipement</b>		<b>739 230,00</b>	<b>593 800,62</b>	<b>148 552,97</b>	<b>148 552,97</b>	<b>1 481 583,59</b>
10	Dotations, fonds divers et réserves	0,00	0,00	0,00	0,00	0,00
13	Subventions d'investissement (4)	0,00	0,00	0,00	0,00	0,00
16	Emprunts et dettes assimilées	0,00	0,00	0,00	0,00	0,00
18	Cpte de liaison : affectation (BA,régie) (6)	0,00	0,00	0,00	0,00	0,00
26	Participations et créances rattachées	0,00	0,00	0,00	0,00	0,00
27	Autres immobilisations financières (4)	0,00	0,00	0,00	0,00	0,00
<b>Total des dépenses financières</b>		<b>0,00</b>	<b>0,00</b>	<b>0,00</b>	<b>0,00</b>	<b>0,00</b>
45...	Chapitres d'opérations pour compte de tiers (7)	0,00	0,00	0,00	0,00	0,00
<b>Total des dépenses réelles d'investissement</b>		<b>739 230,00</b>	<b>593 800,62</b>	<b>148 552,97</b>	<b>148 552,97</b>	<b>1 481 583,59</b>

040	Opérations ordre transf. entre sections (8)	122 168,00		392 800,00	392 800,00	514 968,00
041	Opérations patrimoniales (8)	35 000,00		1 650 000,00	1 650 000,00	1 685 000,00
<b>Total des dépenses d'ordre d'investissement</b>		<b>157 168,00</b>		<b>2 042 800,00</b>	<b>2 042 800,00</b>	<b>2 199 968,00</b>

<b>TOTAL</b>	<b>896 398,00</b>	<b>593 800,62</b>	<b>2 191 352,97</b>	<b>2 191 352,97</b>	<b>3 681 551,59</b>
--------------	-------------------	-------------------	---------------------	---------------------	---------------------

+

<b>D 001 SOLDE D'EXECUTION NEGATIF REPORTE OU ANTICIPE</b>	<b>0,00</b>
--	-------------

=

<b>TOTAL DES DEPENSES D'INVESTISSEMENT CUMULEES</b>	<b>3 681 551,59</b>
---	---------------------

(1) Voir état I-B pour le contenu du budget de l'exercice.

(2) La colonne RAR n'est à renseigner qu'en l'absence de reprise anticipée du résultat lors du vote du budget primitif.

(3) Il s'agit des nouveaux crédits votés lors de la présente délibération, hors RAR.

(4) Hors dépenses imputées au chapitre 018.

(5) En dépenses, le chapitre 22 retrace les travaux d'investissement réalisés sur les biens reçus en affectation. En recette, il retrace, le cas échéant, l'annulation de tels travaux effectués sur un exercice antérieur.

(6) A servir uniquement lorsque la collectivité effectue une dotation initiale en espèces au profit d'un service public non personnalisé qu'elle crée.

(7) Seul le total des opérations pour compte de tiers figure sur cet état (voir le détail en IV-B5).

(8) DF 023 = RI 021 ; DI 040 = RF 042 ; RI 040 = DF 042 ; DI 041 = RI 041.

(9) Le chapitre 204 « Subventions d'équipement versées » est un chapitre globalisé regroupant les comptes 204 et 2324.

## II – PRESENTATION GENERALE DU BUDGET

### EQUILIBRE FINANCIER DU BUDGET – SECTION D'INVESTISSEMENT

C1

### RECETTES D'INVESTISSEMENT

Chap.	Libellé	Budget de l'exercice (1) I	Restes à réaliser N-1 (2) II	Propositions nouvelles	Vote de l'assemblée (3) III	TOTAL IV = I + II + III
018	RSA	0,00	0,00	0,00	0,00	0,00
13	Subventions d'investissement (reçues) (sauf 138) (4)	564 031,00	333 721,00	0,00	0,00	897 752,00
16	Emprunts et dettes assimilées (5)	0,00	0,00	0,00	0,00	0,00
20	Immobilisations incorporelles (sauf 204) (4)	0,00	0,00	0,00	0,00	0,00
204	Subventions d'équipement versées (4) (13)	0,00	0,00	0,00	0,00	0,00
21	Immobilisations corporelles (4)	35 000,00	0,00	0,00	0,00	35 000,00
22	Immobilisations reçues en affectation (4) (6)	0,00	0,00	0,00	0,00	0,00
23	Immobilisations en cours (sauf 2324) (4)	0,00	0,00	0,00	0,00	0,00
<b>Total des recettes d'équipement</b>		<b>599 031,00</b>	<b>333 721,00</b>	<b>0,00</b>	<b>0,00</b>	<b>932 752,00</b>
10	Dotations, fonds divers et réserves (sauf 1068)	0,00	0,00	0,00	0,00	0,00
1068	Excédents de fonctionnement capitalisés (7)	0,00	0,00	0,00	0,00	0,00
138	Autres subventions invest. non transf. (4)	0,00	0,00	0,00	0,00	0,00
16	Emprunts et dettes assimilées	0,00	0,00	0,00	0,00	0,00
18	Cpte de liaison : affectation (BA,régie) (8)	0,00	0,00	0,00	0,00	0,00
26	Participations et créances rattachées	0,00	0,00	0,00	0,00	0,00
27	Autres immobilisations financières (4)	0,00	0,00	0,00	0,00	0,00
024	Produits des cessions d'immobilisations	0,00	0,00	0,00	0,00	0,00
<b>Total des recettes financières</b>		<b>0,00</b>	<b>0,00</b>	<b>0,00</b>	<b>0,00</b>	<b>0,00</b>
45...	Chapitres d'opérations pour le compte de tiers (9)	0,00	0,00	0,00	0,00	0,00
<b>Total des recettes réelles d'investissement</b>		<b>599 031,00</b>	<b>333 721,00</b>	<b>0,00</b>	<b>0,00</b>	<b>932 752,00</b>

021	Virement de la section de fonctionnement (10)	4 144,00		452 185,37	452 185,37	456 329,37
040	Opérations ordre transf. entre sections (10) (11)	258 223,00		0,00	0,00	258 223,00
041	Opérations patrimoniales (10)	35 000,00		1 650 000,00	1 650 000,00	1 685 000,00
<b>Total des recettes d'ordre d'investissement</b>		<b>297 367,00</b>		<b>2 102 185,37</b>	<b>2 102 185,37</b>	<b>2 399 552,37</b>

<b>TOTAL</b>	<b>896 398,00</b>	<b>333 721,00</b>	<b>2 102 185,37</b>	<b>2 102 185,37</b>	<b>3 332 304,37</b>
--------------	-------------------	-------------------	---------------------	---------------------	---------------------

+

<b>R 001 SOLDE D'EXECUTION POSITIF REPORTE OU ANTICIPE</b>	<b>349 247,22</b>
--	-------------------

=

<b>TOTAL DES RECETTES D'INVESTISSEMENT CUMULEES</b>	<b>3 681 551,59</b>
---	---------------------

#### Pour information :

Il s'agit, pour un budget voté en équilibre, des ressources propres correspondant à l'excédent des recettes réelles de fonctionnement sur les dépenses réelles de fonctionnement. Il sert à financer le remboursement du capital de la dette et les nouveaux investissements de la collectivité.

**AUTOFINANCEMENT PREVISIONNEL DÉGAGÉ PAR  
LA SECTION DE FONCTIONNEMENT (12)**

**199 584,37**

(1) Voir état I-B pour le contenu du budget de l'exercice.

(2) La colonne RAR n'est à renseigner qu'en l'absence de reprise anticipée du résultat lors du vote du budget primitif.

(3) Il s'agit des nouveaux crédits votés lors de la présente délibération, hors RAR.

(4) Hors recettes imputées au chapitre 018.

(5) Sauf 165, 166 et 16449.

(6) En dépenses, le chapitre 22 retrace les travaux d'investissement réalisés sur les biens reçus en affectation. En recette, il retrace, le cas échéant, l'annulation de tels travaux effectués sur un exercice antérieur.

(7) Le compte 1068 n'est pas un chapitre mais un article du chapitre 10.

(8) A servir uniquement lorsque la collectivité effectue une dotation initiale en espèces au profit d'un service public non personnalisé qu'elle crée.

(9) Seul le total des opérations pour compte de tiers figure sur cet état (voir le détail en IV-B5).

(10) DF 023 = RI 021 ; DI 040 = RF 042 ; RI 040 = DF 042 ; DI 041 = RI 041.

(11) Les comptes 15, 29, 39, 49 et 59 peuvent figurer dans le détail du chapitre si la collectivité a opté pour le régime des provisions budgétaires, conformément aux dispositions législatives et réglementaires applicables.

(12) Solde de l'opération DF 023 + DF 042 – RF 042 ou solde de l'opération RI 021 + RI 040 – DI 040.

(13) Le chapitre 204 « Subventions d'équipement versées » est un chapitre globalisé regroupant les comptes 204 et 2324.

## II – PRESENTATION GENERALE DU BUDGET EQUILIBRE FINANCIER – SECTION DE FONCTIONNEMENT

### DEPENSES DE FONCTIONNEMENT

Chap.	Libellé	Budget de l'exercice (1) I	Restes à réaliser N-1 (2) II	Propositions nouvelles	Vote de l'assemblée (3) III	TOTAL IV = I + II + III
011	Charges à caractère général (4)	542 600,00	0,00	101 500,00	101 500,00	644 100,00
012	Charges de personnel et frais assimilés (4)	1 336 601,00	0,00	0,00	0,00	1 336 601,00
014	Atténuations de produits	0,00	0,00	0,00	0,00	0,00
016	APA	0,00	0,00	0,00	0,00	0,00
017	RSA / Régularisations de RMI	0,00	0,00	0,00	0,00	0,00
65	Autres charges de gestion courante (sauf 6586) (4)	1 105,00	0,00	0,00	0,00	1 105,00
6586	Frais fonctionnement des groupes d'élus	0,00	0,00	0,00	0,00	0,00
<b>Total des dépenses de gestion courante</b>		<b>1 880 306,00</b>	<b>0,00</b>	<b>101 500,00</b>	<b>101 500,00</b>	<b>1 981 806,00</b>
66	Charges financières	0,00	0,00	0,00	0,00	0,00
67	Charges spécifiques (4)	1 500,00	0,00	0,00	0,00	1 500,00
68	Dotations aux provisions, dépréciations (semi-budgétaires) (4)	0,00		0,00	0,00	0,00
<b>Total des dépenses réelles de fonctionnement</b>		<b>1 881 806,00</b>	<b>0,00</b>	<b>101 500,00</b>	<b>101 500,00</b>	<b>1 983 306,00</b>

023	Virement à la section d'investissement (5)	4 144,00		452 185,37	452 185,37	456 329,37
042	Opérations ordre transf. entre sections (5) (6)	258 223,00		0,00	0,00	258 223,00
043	Opérations ordre intérieur de la section (5)	0,00		0,00	0,00	0,00
<b>Total des dépenses d'ordre de fonctionnement</b>		<b>262 367,00</b>		<b>452 185,37</b>	<b>452 185,37</b>	<b>714 552,37</b>

<b>TOTAL</b>	<b>2 144 173,00</b>	<b>0,00</b>	<b>553 685,37</b>	<b>553 685,37</b>	<b>2 697 858,37</b>
--------------	---------------------	-------------	-------------------	-------------------	---------------------

+

<b>D 002 RESULTAT REPORTE OU ANTICIPE</b>	<b>0,00</b>
---	-------------

=

<b>TOTAL DES DEPENSES DE FONCTIONNEMENT CUMULEES</b>	<b>2 697 858,37</b>
--	---------------------

(1) Voir état I-B pour la comparaison par rapport au budget de l'exercice.

(2) La colonne RAR n'est à renseigner qu'en l'absence de reprise anticipée du résultat lors du vote du budget primitif.

(3) Il s'agit des nouveaux crédits votés lors de la présente délibération, hors RAR.

(4) Hors dépenses imputées aux chapitres 016 et 017.

(5) DF 023 = RI 021 ; DI 040 = RF 042 ; RI 040 = DF 042 ; DF 043 = RF 043.

(6) Les comptes 68 peuvent figurer dans le détail du chapitre si la collectivité a opté pour le régime des provisions budgétaires, conformément aux dispositions législatives et réglementaires applicables.

## II – PRESENTATION GENERALE DU BUDGET

### EQUILIBRE FINANCIER – SECTION DE FONCTIONNEMENT

II

C2

#### RECETTES DE FONCTIONNEMENT

Chap.	Libellé	Budget de	Restes à réaliser	Propositions	Vote de	TOTAL
		l'exercice (1)	N-1 (2)		l'assemblée (3)	
		I	II	nouvelles	III	IV = I + II + III
013	Atténuations de charges (4)	0,00	0,00	0,00	0,00	0,00
016	APA	0,00	0,00	0,00	0,00	0,00
017	RSA / Régularisations de RMI	0,00	0,00	0,00	0,00	0,00
70	Prod. services, domaine, ventes diverses	572 000,00	0,00	11 500,00	11 500,00	583 500,00
73	Impôts et taxes (sauf 731)	0,00	0,00	0,00	0,00	0,00
731	Fiscalité locale	0,00	0,00	0,00	0,00	0,00
74	Dotations et participations (4)	0,00	0,00	3 508,00	3 508,00	3 508,00
75	Autres produits de gestion courante (4)	1 450 005,00	0,00	0,00	0,00	1 450 005,00
<b>Total des recettes de gestion courante</b>		<b>2 022 005,00</b>	<b>0,00</b>	<b>15 008,00</b>	<b>15 008,00</b>	<b>2 037 013,00</b>
76	Produits financiers	0,00	0,00	0,00	0,00	0,00
77	Produits spécifiques (4)	0,00	0,00	0,00	0,00	0,00
78	Reprises amort., dépréciations, prov. (semi-budgétaires) (4)	0,00		0,00	0,00	0,00
<b>Total des recettes réelles de fonctionnement</b>		<b>2 022 005,00</b>	<b>0,00</b>	<b>15 008,00</b>	<b>15 008,00</b>	<b>2 037 013,00</b>

042	Opérations ordre transf. entre sections (5) (6)	122 168,00		392 800,00	392 800,00	514 968,00
043	Opérations ordre intérieur de la section (5)	0,00		0,00	0,00	0,00
<b>Total des recettes d'ordre de fonctionnement</b>		<b>122 168,00</b>		<b>392 800,00</b>	<b>392 800,00</b>	<b>514 968,00</b>

<b>TOTAL</b>	<b>2 144 173,00</b>	<b>0,00</b>	<b>407 808,00</b>	<b>407 808,00</b>	<b>2 551 981,00</b>
--------------	---------------------	-------------	-------------------	-------------------	---------------------

+

<b>R 002 RESULTAT REPORTE OU ANTICIPE</b>	<b>145 877,37</b>
---	-------------------

=

<b>TOTAL DES RECETTES DE FONCTIONNEMENT CUMULEES</b>	<b>2 697 858,37</b>
--	---------------------

#### Pour information :

<b>AUTOFINANCEMENT PREVISIONNEL DÉGAGÉ AU PROFIT DE LA SECTION D'INVESTISSEMENT (7)</b>	<b>199 584,37</b>	Il s'agit, pour un budget voté en équilibre, des ressources propres correspondant à l'excédent des recettes réelles de fonctionnement sur les dépenses réelles de fonctionnement. Il sert à financer le remboursement du capital de la dette et les nouveaux investissements de la collectivité.
---	-------------------	--

(1) Voir état I-B pour la comparaison par rapport au budget de l'exercice.

(2) La colonne RAR n'est à renseigner qu'en l'absence de reprise anticipée du résultat lors du vote du budget primitif.

(3) Il s'agit des nouveaux crédits votés lors de la présente délibération, hors RAR.

(4) Hors recettes imputées aux chapitres 016 et 017.

(5) DF 023 = RI 021 ; DI 040 = RF 042 ; RI 040 = DF 042 ; DF 043 = RF 043.

(6) Les comptes 78 peuvent figurer dans le détail du chapitre si la collectivité a opté pour le régime des provisions budgétaires, conformément aux dispositions législatives et réglementaires applicables.

(7) Solde de l'opération DF 023 + DF 042 – RF 042 ou solde de l'opération RI 021 + RI 040 – DI 040.

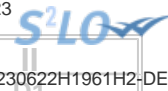

## II – PRESENTATION GENERALE DU BUDGET

### BALANCE GENERALE – DEPENSES

#### DEPENSES D'INVESTISSEMENT (y compris RAR)

INVESTISSEMENT		Opérations réelles (1)	Opérations d'ordre (2)	TOTAL
10	Dotations, fonds divers et réserves	0,00	0,00	0,00
13	Subventions d'investissement (3)	0,00	392 800,00	392 800,00
15	Provisions pour risques et charges (4)		0,00	0,00
16	Emprunts et dettes assimilées (sauf 1688 non budgétaire)	0,00	0,00	0,00
18	Cpte de liaison : affectation (BA,régie)	(7) 0,00		0,00
	Total des opérations d'équipement	0,00		0,00
20	Immobilisations incorporelles (sauf 204) (3) (5)	0,00	0,00	0,00
204	Subventions d'équipement versées (3) (5) (10)	0,00	0,00	0,00
21	Immobilisations corporelles (3) (5)	388 130,76	0,00	388 130,76
22	Immobilisations reçues en affectation (3) (5)	(8) 0,00	0,00	0,00
23	Immobilisations en cours (3) (sauf 2324) (5)	354 222,83	1 650 000,00	2 004 222,83
018	RSA	0,00	0,00	0,00
26	Participations et créances rattachées	0,00	0,00	0,00
27	Autres immobilisations financières (3)	0,00	0,00	0,00
28	Amortissement des immobilisations (reprises)		0,00	0,00
29	Dépréciations des immobilisations (4)		0,00	0,00
39	Dépréciation des stocks et en-cours (4)		0,00	0,00
3...	Stocks et en-cours		0,00	0,00
198	Neutralisation des amortissements		0,00	0,00
45	Chapitres d'opérations pour compte de tiers (6)	0,00	0,00	0,00
481	Charges à rép. sur plusieurs exercices		0,00	0,00
49	Dépréciation des comptes de tiers (4)		0,00	0,00
59	Dépréciation des comptes financiers (4)		0,00	0,00
<b>Dépenses d'investissement – Total</b>		<b>742 353,59</b>	<b>2 042 800,00</b>	<b>2 785 153,59</b>

+

<b>D 001 SOLDE D'EXECUTION NEGATIF REPORTE OU ANTICIPE</b>	<b>0,00</b>
--	-------------

=

<b>TOTAL DES DEPENSES D'INVESTISSEMENT CUMULEES</b>	<b>2 785 153,59</b>
---	---------------------

#### DEPENSES DE FONCTIONNEMENT (y compris RAR)

FONCTIONNEMENT		Opérations réelles (1)	Opérations d'ordre (2)	TOTAL
011	Charges à caractère général (9)	101 500,00		101 500,00
012	Charges de personnel et frais assimilés (9)	0,00		0,00
014	Atténuations de produits	0,00		0,00
016	APA	0,00		0,00
017	RSA / Régularisations de RMI	0,00		0,00
60	Achats et variation des stocks		0,00	0,00
65	Autres charges de gestion courante (sauf 6586) (9)	0,00	0,00	0,00
6586	Frais fonctionnement des groupes d'élus	0,00		0,00
66	Charges financières	0,00	0,00	0,00
67	Charges spécifiques (9)	0,00	0,00	0,00
68	Dot. aux amortissements et provisions (9)	0,00	0,00	0,00
71	Production stockée (ou déstockage)		0,00	0,00
023	Virement à la section d'investissement		452 185,37	452 185,37
<b>Dépenses de fonctionnement – Total</b>		<b>101 500,00</b>	<b>452 185,37</b>	<b>553 685,37</b>

+

<b>D 002 RESULTAT REPORTE OU ANTICIPE</b>	<b>0,00</b>
---	-------------

=

<b>TOTAL DES DEPENSES DE FONCTIONNEMENT CUMULEES</b>	<b>553 685,37</b>
--	-------------------

(1) Y compris les opérations relatives au rattachement et les opérations d'ordre semi-budgétaires.

(2) Voir la liste des opérations d'ordre de l'instruction budgétaire et comptable M. 57.

(3) Hors dépenses imputées au chapitre 018.

(4) Ces chapitres ne sont à renseigner que si la collectivité applique le régime des provisions budgétaires, conformément aux dispositions législatives et réglementaires applicables.

(5) Hors chapitres opérations.



- (6) Seul le total des opérations pour compte de tiers figure sur cet état (voir le détail en IV-B5).
- (7) A utiliser uniquement dans le cas où la collectivité effectuerait une dotation initiale au profit d'un service public doté de la seule autonomie financière.
- (8) A utiliser uniquement dans le cas où la collectivité effectuerait des dépenses sur des biens affectés.
- (9) Hors dépenses imputées aux chapitres 016 et 017.
- (10) Le chapitre 204 « Subventions d'équipement versées » est un chapitre globalisé regroupant les comptes 204 et 2324.

## II – PRESENTATION GENERALE DU BUDGET

### BALANCE GENERALE – RECETTES

#### RECETTES D'INVESTISSEMENT (y compris RAR)

INVESTISSEMENT	Opérations réelles (1)	Opérations d'ordre (2)	TOTAL
10 Dotations, fonds divers et réserves (sauf 1068)	0,00	0,00	0,00
13 Subventions d'investissement (reçues) (3)	333 721,00	0,00	333 721,00
15 Provisions pour risques et charges (4)		0,00	0,00
16 Emprunts et dettes assimilées (sauf 1688 non budgétaire)	0,00	0,00	0,00
18 Cpte de liaison : affectation (BA,régie)	(6) 0,00		0,00
20 Immobilisations incorporelles (sauf le 204) (3)	0,00	0,00	0,00
204 Subventions d'équipement versées (3) (9)	0,00	0,00	0,00
21 Immobilisations corporelles (3)	0,00	0,00	0,00
22 Immobilisations reçues en affectation (3)	(7) 0,00	0,00	0,00
23 Immobilisations en cours (sauf 2324) (3)	0,00	1 650 000,00	1 650 000,00
018 RSA	0,00	0,00	0,00
26 Participations et créances rattachées	0,00	0,00	0,00
27 Autres immobilisations financières (3)	0,00	0,00	0,00
28 Amortissement des immobilisations		0,00	0,00
29 Dépréciations des immobilisations (4)		0,00	0,00
39 Dépréciation des stocks et en-cours (4)		0,00	0,00
3... Stocks et en-cours		0,00	0,00
45 Chapitres d'opérations pour compte de tiers (5)	0,00	0,00	0,00
481 Charges à rép. sur plusieurs exercices		0,00	0,00
49 Dépréciation des comptes de tiers (4)		0,00	0,00
59 Dépréciation des comptes financiers (4)		0,00	0,00
021 Virement de la section de fonctionnement		452 185,37	452 185,37
024 Produits des cessions d'immobilisations	0,00		0,00
<b>Recettes d'investissement – Total</b>	<b>333 721,00</b>	<b>2 102 185,37</b>	<b>2 435 906,37</b>

+

R 001 SOLDE D'EXECUTION POSITIF REPORTE OU ANTICIPE

349 247,22

+

R 1068 AFFECTATION DU RESULTAT

0,00

=

TOTAL DES RECETTES D'INVESTISSEMENT CUMULEES

2 785 153,59

#### RECETTES DE FONCTIONNEMENT (y compris RAR)

FONCTIONNEMENT	Opérations réelles (1)	Opérations d'ordre (2)	TOTAL
013 Atténuations de charges (8)	0,00		0,00
016 APA	0,00		0,00
017 RSA / Régularisations de RMI	0,00		0,00
60 Achats et variation des stocks		0,00	0,00
70 Prod. services, domaine, ventes diverses	11 500,00		11 500,00
71 Production stockée (ou déstockage)		0,00	0,00
72 Production immobilisée		0,00	0,00
73 Impôts et taxes (sauf 731)	0,00		0,00
731 Fiscalité locale	0,00		0,00
74 Dotations et participations (8)	3 508,00		3 508,00
75 Autres produits de gestion courante (8)	0,00	0,00	0,00
76 Produits financiers	0,00	0,00	0,00
77 Produits spécifiques (8)	0,00	392 800,00	392 800,00
78 Reprise sur amortissements et provisions (8)	0,00	0,00	0,00
79 Transferts de charges		0,00	0,00
<b>Recettes de fonctionnement – Total</b>	<b>15 008,00</b>	<b>392 800,00</b>	<b>407 808,00</b>

+

R 002 RESULTAT REPORTE OU ANTICIPE

145 877,37

=

TOTAL DES RECETTES DE FONCTIONNEMENT CUMULEES

553 685,37

- (1) Y compris les opérations relatives au rattachement et les opérations d'ordre semi-budgétaires.
- (2) Voir la liste des opérations d'ordre de l'instruction budgétaire et comptable M. 57.
- (3) Hors recettes imputées au chapitre 018.
- (4) Ces chapitres ne sont à renseigner que si la collectivité applique le régime des provisions budgétaires, conformément aux dispositions législatives et réglementaires applicables.
- (5) Seul le total des opérations pour compte de tiers figure sur cet état (voir le détail en IV-B5).
- (6) A utiliser uniquement dans le cas où la collectivité effectuerait une dotation initiale au profit d'un service public doté de la seule autonomie financière.
- (7) A utiliser uniquement dans le cas où la collectivité effectuerait des dépenses sur des biens affectés.
- (8) Hors recettes imputées aux chapitres 016 et 017.
- (9) Le chapitre 204 « Subventions d'équipement versées » est un chapitre globalisé regroupant les comptes 204 et 2324.

## III – VOTE DU BUDGET

## SECTION D'INVESTISSEMENT – VUE D'ENSEMBLE – DEPENSES – AP NOUVELLES ET CREDITS DE L'EXERCICE

## DEPENSES

Chapitre		Budget de l'exercice (1)	RAR N-1 (2)	Vote de l'assemblée sur les AP lors de la séance budgétaire (3)	Propositions nouvelles	Vote de l'assemblée	Pour information, dépenses gérées dans le cadre d'une AP	Pour information, dépenses gérées hors AP	TOTAL (RAR N-1 + Vote)
			I			II			III = I + II
<b>TOTAL</b>		<b>896 398,00</b>	<b>593 800,62</b>	<b>0,00</b>	<b>2 191 352,97</b>	<b>2 191 352,97</b>	<b>0,00</b>	<b>2 191 352,97</b>	<b>2 785 153,59</b>
018	RSA	0,00	0,00	0,00	0,00	0,00	0,00	0,00	0,00
20	Immobilisations incorporelles (sauf 204)	6 700,00	0,00	0,00	0,00	0,00	0,00	0,00	0,00
204	Subventions d'équipement versées (10)	0,00	0,00	0,00	0,00	0,00	0,00	0,00	0,00
21	Immobilisations corporelles	397 530,00	239 577,79	0,00	148 552,97	148 552,97	0,00	148 552,97	388 130,76
22	Immobilisations reçues en affectation	0,00	0,00	0,00	0,00	0,00	0,00	0,00	0,00
23	Immobilisations en cours (sauf 2324)	335 000,00	354 222,83	0,00	0,00	0,00	0,00	0,00	354 222,83
	Total des opérations d'équipement (4)	0,00	0,00	0,00	0,00	0,00	0,00	0,00	0,00
<b>Total des dépenses d'équipement</b>		<b>739 230,00</b>	<b>593 800,62</b>	<b>0,00</b>	<b>148 552,97</b>	<b>148 552,97</b>	<b>0,00</b>	<b>148 552,97</b>	<b>742 353,59</b>
10	Dotations, fonds divers et réserves	0,00	0,00		0,00	0,00		0,00	0,00
13	Subventions d'investissement	0,00	0,00		0,00	0,00		0,00	0,00
16	Emprunts et dettes assimilées (sauf 1688 non budgétaire)	0,00	0,00		0,00	0,00		0,00	0,00
18	Cpte de liaison : affectation (BA,régie)	0,00	0,00		0,00	0,00		0,00	0,00
26	Participations et créances rattachées	0,00	0,00	0,00	0,00	0,00	0,00	0,00	0,00
27	Autres immobilisations financières	0,00	0,00	0,00	0,00	0,00	0,00	0,00	0,00
020	Dépenses imprévues (dans le cadre d'une AP)			0,00					
<b>Total des dépenses financières</b>		<b>0,00</b>	<b>0,00</b>	<b>0,00</b>	<b>0,00</b>	<b>0,00</b>	<b>0,00</b>	<b>0,00</b>	<b>0,00</b>
45	Chapitres d'opérations pour compte de tiers (5)	0,00	0,00	0,00	0,00	0,00	0,00	0,00	0,00
<b>Total des dépenses réelles</b>		<b>739 230,00</b>	<b>593 800,62</b>	<b>0,00</b>	<b>148 552,97</b>	<b>148 552,97</b>	<b>0,00</b>	<b>148 552,97</b>	<b>742 353,59</b>
040	Opérations ordre transf. entre sections (6) (7)	122 168,00			392 800,00	392 800,00		392 800,00	392 800,00
041	Opérations patrimoniales (8)	35 000,00			1 650 000,00	1 650 000,00		1 650 000,00	1 650 000,00
<b>Total des dépenses d'ordre</b>		<b>157 168,00</b>			<b>2 042 800,00</b>	<b>2 042 800,00</b>		<b>2 042 800,00</b>	<b>2 042 800,00</b>

D001 Solde d'exécution négatif reporté ou anticipé (9)

0,00

Total des dépenses d'investissement cumulées

2 785 153,59

(1) Voir état I-B pour le contenu du budget de l'exercice.

- (2) La colonne RAR n'est à renseigner qu'en l'absence de reprise anticipée lors du vote du budget primitif.
- (3) Il s'agit des AP nouvelles qui sont votées lors de la séance d'adoption du budget. Cela concerne les AP relatives à de nouvelles programmations pluriannuelles mais également les AP modifiant un stock d'AP existant.
- (4) Voir l'état III-A2.1 pour le détail des opérations d'équipement.
- (5) Voir l'état IV-B5 pour le détail des opérations pour compte de tiers.
- (6) Cf. définition du chapitre des opérations d'ordre (*DI 040 = RF 042*).
- (7) Aucune prévision budgétaire ne doit figurer à l'article 192 (cf. chapitre 024 « produit des cessions d'immobilisations »).
- (8) Cf. définition du chapitre des opérations d'ordre (*DI 041 = RI 041*).
- (9) Le solde d'exécution reporté est le résultat constaté de l'exercice précédent qui fait l'objet d'un report et non d'un vote de l'assemblée délibérante. Inscrire en cas de reprise des résultats de l'exercice précédent (après vote du compte administratif ou si reprise anticipée des résultats).
- (10) Le chapitre 204 « Subventions d'équipement versées » est un chapitre globalisé regroupant les comptes 204 et 2324.

Envoyé en préfecture le 04/07/2023

Reçu en préfecture le 04/07/2023

Publié le

S<sup>2</sup>LO

ID : 045-244500468-20230622-230622H1961H2-DE

## III – VOTE DU BUDGET

## SECTION D'INVESTISSEMENT – VUE D'ENSEMBLE – RECETTES

A

## RECETTES

Chapitre		Budget de l'exercice (1)	RAR N-1 (2)	Propositions nouvelles	Vote de l'assemblée	TOTAL (RAR N-1 + Vote)
			I		II	III = I + II
<b>TOTAL</b>		<b>896 398,00</b>	<b>333 721,00</b>	<b>2 102 185,37</b>	<b>2 102 185,37</b>	<b>2 435 906,37</b>
018	RSA	0,00	0,00	0,00	0,00	0,00
13	Subventions d'investissement (hors 138)	564 031,00	333 721,00	0,00	0,00	333 721,00
16	Emprunts et dettes assimilées (hors 16449, 165, 166 et 1688 non budgétaire)	0,00	0,00	0,00	0,00	0,00
20	Immobilisations incorporelles (sauf 204)	0,00	0,00	0,00	0,00	0,00
204	Subventions d'équipement versées (10)	0,00	0,00	0,00	0,00	0,00
21	Immobilisations corporelles	35 000,00	0,00	0,00	0,00	0,00
22	Immobilisations reçues en affectation	0,00	0,00	0,00	0,00	0,00
23	Immobilisations en cours (sauf 2324)	0,00	0,00	0,00	0,00	0,00
<b>Total des recettes d'équipement</b>		<b>599 031,00</b>	<b>333 721,00</b>	<b>0,00</b>	<b>0,00</b>	<b>333 721,00</b>
10	Dotations, fonds divers et réserves (sauf 1068)	0,00	0,00	0,00	0,00	0,00
138	Autres subventions invest. non transf.	0,00	0,00	0,00	0,00	0,00
16	Emprunts et dettes assimilées (16449, 165 et 166)	0,00	0,00	0,00	0,00	0,00
18	Cpte de liaison : affectation (BA,régie)	0,00	0,00	0,00	0,00	0,00
26	Participations et créances rattachées	0,00	0,00	0,00	0,00	0,00
27	Autres immobilisations financières	0,00	0,00	0,00	0,00	0,00
024	Produits des cessions d'immobilisations	0,00	0,00	0,00	0,00	0,00
<b>Total des recettes financières</b>		<b>0,00</b>	<b>0,00</b>	<b>0,00</b>	<b>0,00</b>	<b>0,00</b>
45	Chapitres d'opérations pour compte de tiers (3)	0,00	0,00	0,00	0,00	0,00
<b>Total des recettes réelles</b>		<b>599 031,00</b>	<b>333 721,00</b>	<b>0,00</b>	<b>0,00</b>	<b>333 721,00</b>
021	Virement de la section de fonctionnement	4 144,00		452 185,37	452 185,37	452 185,37
040	Opérations ordre transf. entre sections (4) (5) (6)	258 223,00		0,00	0,00	0,00
041	Opérations patrimoniales (7)	35 000,00		1 650 000,00	1 650 000,00	1 650 000,00
<b>Total des recettes d'ordre</b>		<b>297 367,00</b>		<b>2 102 185,37</b>	<b>2 102 185,37</b>	<b>2 102 185,37</b>

R001 Solde d'exécution positif reporté ou anticipé (8)

349 247,22

Affectation au compte 1068 (9)

0,00

Total des recettes d'investissement cumulées

2 785 153,59

(1) Voir état I-B pour le contenu du budget de l'exercice.

- (2) La colonne RAR n'est à renseigner qu'en l'absence de reprise anticipée lors du vote du budget primitif.
- (3) Voir l'état IV-B5 pour le détail des opérations pour compte de tiers.
- (4) Cf. définition du chapitre des opérations d'ordre (*RI 040 = DF 042*).
- (5) Les comptes 15, 29, 39, 49 et 59 peuvent figurer dans le détail du chapitre si la collectivité a opté pour le régime des provisions budgétaires, conformément aux dispositions législatives et réglementaires applicables.
- (6) Aucune prévision budgétaire ne doit figurer à l'article 192 (cf. chapitre 024 « produit des cessions d'immobilisations »).
- (7) Cf. définition du chapitre des opérations d'ordre (*DI 041 = RI 041*).
- (8) Le solde d'exécution reporté est le résultat constaté de l'exercice précédent qui fait l'objet d'un report et non d'un vote de l'assemblée délibérante. Inscrire en cas de reprise des résultats de l'exercice précédent (après vote du compte administratif ou si reprise anticipée des résultats).
- (9) Le montant inscrit doit être conforme à la délibération d'affectation du résultat. Ce montant ne fait donc pas l'objet d'un nouveau vote.
- (10) Le chapitre 204 « Subventions d'équipement versées » est un chapitre globalisé regroupant les comptes 204 et 2324.

Envoyé en préfecture le 04/07/2023

Reçu en préfecture le 04/07/2023

Publié le



ID : 045-244500468-20230622-230622H1961H2-DE

## III – VOTE DU BUDGET

## SECTION D'INVESTISSEMENT – DEPENSES – DETAIL PAR ARTICLE

Chap. / art. (1)		Budget de l'exercice (2)	RAR N-1 (3) I	Vote de l'assemblée sur les AP lors de la séance budgétaire (4)	Propositions nouvelles	Vote de l'assemblée II	Pour information Crédits gérés dans le cadre d'une AP	Pour information Crédits gérés hors AP	TOTAL (RAR N-1 + Vote) III = I + II
<b>TOTAL</b>		<b>896 398,00</b>	<b>593 800,62</b>	<b>0,00</b>	<b>2 191 352,97</b>	<b>2 191 352,97</b>	<b>0,00</b>	<b>2 191 352,97</b>	<b>2 785 153,59</b>
018	RSA	0,00	0,00	0,00	0,00	0,00	0,00	0,00	0,00
20	Immobilisations incorporelles (sauf 204)	6 700,00	0,00	0,00	0,00	0,00	0,00	0,00	0,00
2051	Concessions, droits similaires	6 700,00	0,00		0,00	0,00	0,00	0,00	0,00
204	Subventions d'équipement versées (10)	0,00	0,00	0,00	0,00	0,00	0,00	0,00	0,00
21	Immobilisations corporelles	397 530,00	239 577,79	0,00	148 552,97	148 552,97	0,00	148 552,97	388 130,76
2121	Plantations d'arbres et d'arbustes	15 000,00	840,00		0,00	0,00	0,00	0,00	840,00
21351	Bâtiments publics	34 000,00	11 082,02		0,00	0,00	0,00	0,00	11 082,02
2152	Installations de voirie	15 000,00	24 950,00		0,00	0,00	0,00	0,00	24 950,00
215731	Matériel roulant	2 300,00	1 792,69		0,00	0,00	0,00	0,00	1 792,69
2158	Autres inst., matériel, outill. techniques	36 730,00	15 806,69		0,00	0,00	0,00	0,00	15 806,69
2181	Install. générales, agencements	275 000,00	178 781,44		15 000,00	15 000,00	0,00	15 000,00	193 781,44
21838	Autre matériel informatique	15 000,00	5 574,95		0,00	0,00	0,00	0,00	5 574,95
21848	Autres matériels de bureau et mobiliers	2 500,00	0,00		0,00	0,00	0,00	0,00	0,00
2186	Cheptel	2 000,00	750,00		0,00	0,00	0,00	0,00	750,00
2188	Autres immobilisations corporelles	0,00	0,00		133 552,97	133 552,97	0,00	133 552,97	133 552,97
22	Immobilisations reçues en affectation	0,00	0,00	0,00	0,00	0,00	0,00	0,00	0,00
23	Immobilisations en cours (sauf 2324)	335 000,00	354 222,83	0,00	0,00	0,00	0,00	0,00	354 222,83
2315	Install., matériel et outill. technique	0,00	182 000,00		0,00	0,00	0,00	0,00	182 000,00
2318	Autres immo. corporelles en cours	300 000,00	172 222,83		0,00	0,00	0,00	0,00	172 222,83
238	Avances commandes immo corporelles	35 000,00	0,00		0,00	0,00	0,00	0,00	0,00
	Total des opérations d'équipement (5)	0,00	0,00	0,00	0,00	0,00	0,00	0,00	0,00
<b>Total des dépenses d'équipement</b>		<b>739 230,00</b>	<b>593 800,62</b>	<b>0,00</b>	<b>148 552,97</b>	<b>148 552,97</b>	<b>0,00</b>	<b>148 552,97</b>	<b>742 353,59</b>
10	Dotations, fonds divers et réserves	0,00	0,00		0,00	0,00		0,00	0,00



Chap. / art. (1)		Budget de l'exercice (2)	RAR N-1 (3)	Vote de l'assemblée sur les AP lors de la séance budgétaire (4)	Propositions nouvelles	Vote de l'assemblée	Pour information Crédits gérés dans le cadre d'une AP	Crédits gérés hors AP	TOTAL (RAR N-1 hors AP vote)
			I			II			III = I + II
13	Subventions d'investissement	0,00	0,00		0,00	0,00		0,00	0,00
16	Emprunts et dettes assimilées (sauf le 1688 non budgétaire)	0,00	0,00		0,00	0,00		0,00	0,00
18	Cpte de liaison : affectation (BA, régie)	0,00	0,00		0,00	0,00		0,00	0,00
26	Participations et créances rattachées	0,00	0,00	0,00	0,00	0,00	0,00	0,00	0,00
27	Autres immobilisations financières	0,00	0,00	0,00	0,00	0,00	0,00	0,00	0,00
020	Dépenses imprévues (dans le cadre d'une AP)			0,00					
<b>Total des dépenses financières</b>		<b>0,00</b>	<b>0,00</b>	<b>0,00</b>	<b>0,00</b>	<b>0,00</b>	<b>0,00</b>	<b>0,00</b>	<b>0,00</b>
45...	Opérations pour compte de tiers (6)	0,00	0,00	0,00	0,00	0,00	0,00	0,00	0,00
<b>Total des dépenses réelles</b>		<b>739 230,00</b>	<b>593 800,62</b>	<b>0,00</b>	<b>148 552,97</b>	<b>148 552,97</b>	<b>0,00</b>	<b>148 552,97</b>	<b>742 353,59</b>
040	Opérations ordre transf. entre sections (7)	122 168,00			392 800,00	392 800,00		392 800,00	392 800,00
	Reprise sur autofinancement antérieur	122 168,00			392 800,00	392 800,00		392 800,00	392 800,00
13911	Subv. transf. Etat et etabl. nationaux	122 168,00			392 800,00	392 800,00		392 800,00	392 800,00
13912	Subv. transf. Régions	0,00			0,00	0,00		0,00	0,00
13913	Subv. transf. Départements	0,00			0,00	0,00		0,00	0,00
139141	Subv. transf. Communes membres du GFP	0,00			0,00	0,00		0,00	0,00
139151	Subv. transf. GFP de rattachement	0,00			0,00	0,00		0,00	0,00
	Charges transférées (8)	0,00			0,00	0,00		0,00	0,00
041	Opérations patrimoniales (9)	35 000,00			1 650 000,00	1 650 000,00		1 650 000,00	1 650 000,00
2315	Install., matériel et outill. technique	35 000,00			1 650 000,00	1 650 000,00		1 650 000,00	1 650 000,00
<b>Total des dépenses d'ordre</b>		<b>157 168,00</b>			<b>2 042 800,00</b>	<b>2 042 800,00</b>		<b>2 042 800,00</b>	<b>2 042 800,00</b>

(1) Détailler les articles conformément au plan de comptes.

(2) Voir état I-B pour le contenu du budget de l'exercice.

(3) La colonne RAR n'est à renseigner qu'en l'absence de reprise anticipée lors du vote du budget primitif.

(4) Il s'agit des AP nouvelles qui sont votées lors de la séance d'adoption du budget. Cela concerne les AP relatives à de nouvelles programmations pluriannuelles mais également les AP modifiant un stock d'AP existant.

(5) Voir état III-A2.1 pour le détail des opérations d'équipement.

(6) Il y a autant de ligne que d'opération pour compte de tiers.

(7) Cf. définition du chapitre des opérations d'ordre (DI 040 = RF 042).

- (8) Aucune prévision budgétaire ne doit figurer à l'article 192 (cf. chapitre 024 « produit des cessions d'immobilisations »).
- (9) Cf. définition du chapitre des opérations d'ordre (DI 041 = RI 041).
- (10) Le chapitre 204 « Subventions d'équipement versées » est un chapitre globalisé regroupant les comptes 204 et 2324.

Envoyé en préfecture le 04/07/2023

Reçu en préfecture le 04/07/2023

Publié le



ID : 045-244500468-20230622-230622H1961H2-DE

**III – VOTE DU BUDGET****SECTION D'INVESTISSEMENT – VUE D'ENSEMBLE DES OPERATIONS D'EQUIPEMENT****Vue d'ensemble des chapitres des opérations d'équipement**

N° Opération	Libellé de l'opération	N° AP (1)	Pour mémoire réalisations cumulées au 01/01/N	RAR N-1	Propositions nouvelles	Vote de l'assemblée	Pour information Crédits gérés dans le cadre d'une AP	Pour information Crédits gérés hors AP
<b>TOTAL</b>			<b>0,00</b>	<b>0,00</b>	<b>0,00</b>	<b>0,00</b>	<b>0,00</b>	<b>0,00</b>

(1) Colonne à renseigner uniquement lorsque l'opération d'équipement est afférente à une AP.



**III – VOTE DU BUDGET**

**SECTION D'INVESTISSEMENT – DETAIL DES OPERATIONS D'EQU**

Cet état ne contient pas d'information.



**III – VOTE DU BUDGET**

**SECTION D'INVESTISSEMENT – DETAIL DES OPERATIONS D'EQUIPEMENT**

Cet état ne contient pas d'information.

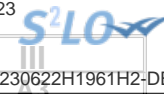

### III – VOTE DU BUDGET

#### SECTION D'INVESTISSEMENT – RECETTES – DETAIL PAR ARTICLE

Chap. / art. (1)		Budget de l'exercice (2)	RAR N-1 (3)	Propositions nouvelles	Vote de l'assemblée	TOTAL (RAR N-1 + Vote)
			I		II	III = I + II
<b>TOTAL</b>		<b>896 398,00</b>	<b>333 721,00</b>	<b>2 102 185,37</b>	<b>2 102 185,37</b>	<b>2 435 906,37</b>
018	RSA	0,00	0,00	0,00	0,00	0,00
13	Subventions d'investissement (hors 138)	564 031,00	333 721,00	0,00	0,00	333 721,00
1313	Subv. transf. Départements	100 000,00	0,00	0,00	0,00	0,00
13151	Subv. transf. GFP de rattachement	464 031,00	333 721,00	0,00	0,00	333 721,00
16	Emprunts et dettes assimilées (hors 1688 non budgétaire) (4)	0,00	0,00	0,00	0,00	0,00
20	Immobilisations incorporelles (sauf 204) (5)	0,00	0,00	0,00	0,00	0,00
204	Subventions d'équipement versées (5) (11)	0,00	0,00	0,00	0,00	0,00
21	Immobilisations corporelles (5)	35 000,00	0,00	0,00	0,00	0,00
2152	Installations de voirie	35 000,00	0,00	0,00	0,00	0,00
22	Immobilisations reçues en affectation (5)	0,00	0,00	0,00	0,00	0,00
23	Immobilisations en cours (sauf 2324) (5)	0,00	0,00	0,00	0,00	0,00
<b>Total des recettes d'équipement</b>		<b>599 031,00</b>	<b>333 721,00</b>	<b>0,00</b>	<b>0,00</b>	<b>333 721,00</b>
10	Dotations, fonds divers et réserves (sauf 1068)	0,00	0,00	0,00	0,00	0,00
138	Autres subventions invest. non transf.	0,00	0,00	0,00	0,00	0,00
16	Emprunts et dettes assimilées (16449, 165 et 166)	0,00	0,00	0,00	0,00	0,00
18	Cpte de liaison : affectation (BA,régie)	0,00	0,00	0,00	0,00	0,00
26	Participations et créances rattachées	0,00	0,00	0,00	0,00	0,00
27	Autres immobilisations financières	0,00	0,00	0,00	0,00	0,00
024	Produits des cessions d'immobilisations	0,00	0,00	0,00	0,00	0,00
<b>Total des recettes financières</b>		<b>0,00</b>	<b>0,00</b>	<b>0,00</b>	<b>0,00</b>	<b>0,00</b>
45	Chapitres d'opérations pour compte de tiers (6)	0,00	0,00	0,00	0,00	0,00
<b>Total des recettes réelles</b>		<b>599 031,00</b>	<b>333 721,00</b>	<b>0,00</b>	<b>0,00</b>	<b>333 721,00</b>
021	Virement de la section de fonctionnement	4 144,00		452 185,37	452 185,37	452 185,37
040	Opérations ordre transf. entre sections (7) (8) (9)	258 223,00		0,00	0,00	0,00
28121	Plantations d'arbres et d'arbustes	0,00		0,00	0,00	0,00
281351	Bâtiments publics	0,00		0,00	0,00	0,00
2815731	Matériel roulant	0,00		0,00	0,00	0,00
28158	Autres inst.,matériel,outil. techniques	0,00		0,00	0,00	0,00
281721	Plant. arbres, arbustes (mise à dispo)	0,00		0,00	0,00	0,00
281728	Autres agencements (m. à dispo)	0,00		0,00	0,00	0,00
281735	Installations générales (m. à dispo)	0,00		0,00	0,00	0,00
281738	Autres constructions (m. à dispo)	0,00		0,00	0,00	0,00
281745	Sol autrui - Instal. généré. (mise dispo)	0,00		0,00	0,00	0,00
2817538	Autres réseaux (mise à dispo)	0,00		0,00	0,00	0,00

Chap. / art. (1)		Budget de l'exercice (2)	RAR N-1 (3)	Propositions nouvelles	Vote	Publié le	Reçu en préfecture le
			I		II	TOTAL (RAR N-1 + Vote)	
						III = I + II	
28181	Installations générales, aménagt divers	0,00		0,00	0,00		0,00
281828	Autres matériels de transport	0,00		0,00	0,00		0,00
281838	Autre matériel informatique	0,00		0,00	0,00		0,00
281848	Autres matériels de bureau et mobiliers	0,00		0,00	0,00		0,00
28185	Matériel de téléphonie	0,00		0,00	0,00		0,00
28186	Cheptel	0,00		0,00	0,00		0,00
28188	Autres immo. corporelles	258 223,00		0,00	0,00		0,00
041	Opérations patrimoniales (10)	35 000,00		1 650 000,00	1 650 000,00		1 650 000,00
238	Avances commandes immo corporelles	35 000,00		1 650 000,00	1 650 000,00		1 650 000,00
<b>Total des recettes d'ordre</b>		<b>297 367,00</b>		<b>2 102 185,37</b>	<b>2 102 185,37</b>		<b>2 102 185,37</b>

(1) Détailler les articles utilisés conformément au plan de comptes.

(2) Voir état I-B pour le contenu du budget de l'exercice.

(3) La colonne RAR n'est à renseigner qu'en l'absence de reprise anticipée lors du vote du budget primitif.

(4) Sauf 165, 166 et 16449.

(5) Exceptionnellement, les comptes 20, 204, 21, 22 et 23 sont en recettes réelles en cas de réduction ou d'annulation de mandats donnant lieu à reversement.

(6) Voir l'annexe IV-B5 pour le détail des opérations pour compte de tiers.

(7) Cf. définition du chapitre des opérations d'ordre (RI 040 = DF 042).

(8) Les comptes 15, 29, 39, 49 et 59 peuvent figurer dans le détail du chapitre si la collectivité a opté pour le régime des provisions budgétaires, conformément aux dispositions législatives et réglementaires applicables.

(9) Aucune prévision budgétaire ne doit figurer à l'article 192 (cf. chapitre 024 « produit des cessions d'immobilisations »).

(10) Cf. définition du chapitre des opérations d'ordre (DI 041 = RI 041).

(11) Le chapitre 204 « Subventions d'équipement versées » est un chapitre globalisé regroupant les comptes 204 et 2324.

## III – VOTE DU BUDGET

## SECTION DE FONCTIONNEMENT – VUE D'ENSEMBLE – DEPENSES– AE NOUVELLES ET CREDITS DE L'EXERCICE

Chap.	Libellé	Budget de l'exercice (1)	RAR N-1 (2)	Vote de l'assemblée sur les AE lors de la séance budgétaire (3)	Propositions nouvelles	Vote de l'assemblée	Pour information, dépenses gérées dans le cadre d'une AE	Pour information, dépenses gérées hors AE	TOTAL (RAR N-1 + Vote)
			I			II			III = I + II
<b>TOTAL</b>		<b>2 144 173,00</b>	<b>0,00</b>	<b>0,00</b>	<b>553 685,37</b>	<b>553 685,37</b>	<b>0,00</b>	<b>553 685,37</b>	<b>553 685,37</b>
011	Charges à caractère général (4)	542 600,00	0,00	0,00	101 500,00	101 500,00	0,00	101 500,00	101 500,00
012	Charges de personnel et frais assimilés (4)	1 336 601,00	0,00		0,00	0,00		0,00	0,00
014	Atténuations de produits	0,00	0,00		0,00	0,00		0,00	0,00
016	APA	0,00	0,00	0,00	0,00	0,00	0,00	0,00	0,00
017	RSA / Régularisations de RMI	0,00	0,00	0,00	0,00	0,00	0,00	0,00	0,00
65	Autres charges de gestion courante (sauf 6586) (4)	1 105,00	0,00	0,00	0,00	0,00	0,00	0,00	0,00
6586	Frais fonctionnement des groupes d'élus	0,00	0,00		0,00	0,00		0,00	0,00
<b>Total des dépenses de gestion des services</b>		<b>1 880 306,00</b>	<b>0,00</b>	<b>0,00</b>	<b>101 500,00</b>	<b>101 500,00</b>	<b>0,00</b>	<b>101 500,00</b>	<b>101 500,00</b>
66	Charges financières	0,00	0,00		0,00	0,00		0,00	0,00
67	Charges spécifiques (4)	1 500,00	0,00		0,00	0,00		0,00	0,00
68	Dotations aux provisions, dépréciations (semi-budgétaires) (4)	0,00			0,00	0,00		0,00	0,00
022	Dépenses imprévues (dans le cadre d'une AE)			0,00					
<b>Total des dépenses financières</b>		<b>1 500,00</b>	<b>0,00</b>	<b>0,00</b>	<b>0,00</b>	<b>0,00</b>		<b>0,00</b>	<b>0,00</b>
<b>Total des dépenses réelles</b>		<b>1 881 806,00</b>	<b>0,00</b>	<b>0,00</b>	<b>101 500,00</b>	<b>101 500,00</b>	<b>0,00</b>	<b>101 500,00</b>	<b>101 500,00</b>
023	Virement à la section d'investissement	4 144,00			452 185,37	452 185,37		452 185,37	452 185,37
042	Opérations ordre transf. entre sections (5)	258 223,00			0,00	0,00		0,00	0,00
043	Opérations ordre intérieur de la section	0,00			0,00	0,00		0,00	0,00
<b>Total des dépenses d'ordre</b>		<b>262 367,00</b>			<b>452 185,37</b>	<b>452 185,37</b>		<b>452 185,37</b>	<b>452 185,37</b>
<b>D002 Résultat reporté ou anticipé (6)</b>									<b>0,00</b>
<b>Total des dépenses de fonctionnement cumulées</b>									<b>553 685,37</b>

(1) Voir état I-B pour le contenu du budget de l'exercice.

(2) La colonne RAR n'est à renseigner qu'en l'absence de reprise anticipée lors du vote du budget primitif.

(3) Il s'agit des AE nouvelles qui sont votées lors de la séance d'adoption du budget. Cela concerne les AE relatives à de nouveaux engagements pluriannuels mais également les AE modifiant un stock d'AE existant.



(4) Hors dépenses imputées aux chapitres 016 et 017.

(5) Les comptes 68 peuvent figurer dans le détail du chapitre si la collectivité a opté pour le régime des provisions budgétaires, conformément aux dispositions législatives et réglementaires applicables.

(6) Inscrire en cas de reprise des résultats de l'exercice précédent (après vote du compte administratif) ou si reprise anticipée des résultats.

Envoyé en préfecture le 04/07/2023

Reçu en préfecture le 04/07/2023

Publié le



ID : 045-244500468-20230622-230622H1961H2-DE

**III – VOTE DU BUDGET****SECTION DE FONCTIONNEMENT – VUE D'ENSEMBLE – RECETTES****III****B**

Chap.	Libellé	Budget de l'exercice (1)	RAR N-1 (2)	Propositions nouvelles	Vote de l'assemblée	Total (RAR N-1 + Vote) III = I + II
TOTAL		2 144 173,00	0,00	407 808,00	407 808,00	407 808,00
013	Atténuations de charges (3)	0,00	0,00	0,00	0,00	0,00
016	APA	0,00	0,00	0,00	0,00	0,00
017	RSA / Régularisations de RMI	0,00	0,00	0,00	0,00	0,00
70	Prod. services, domaine, ventes diverses	572 000,00	0,00	11 500,00	11 500,00	11 500,00
73	Impôts et taxes (sauf 731)	0,00	0,00	0,00	0,00	0,00
731	Fiscalité locale	0,00	0,00	0,00	0,00	0,00
74	Dotations et participations (3)	0,00	0,00	3 508,00	3 508,00	3 508,00
75	Autres produits de gestion courante (3)	1 450 005,00	0,00	0,00	0,00	0,00
<b>Total des recettes de gestion des services</b>		<b>2 022 005,00</b>	<b>0,00</b>	<b>15 008,00</b>	<b>15 008,00</b>	<b>15 008,00</b>
76	Produits financiers	0,00	0,00	0,00	0,00	0,00
77	Produits spécifiques (3)	0,00	0,00	0,00	0,00	0,00
78	Reprises amort., dépréciations, prov. (semi-budgétaires) (3)	0,00		0,00	0,00	0,00
<b>Total des recettes financières</b>		<b>0,00</b>	<b>0,00</b>	<b>0,00</b>	<b>0,00</b>	<b>0,00</b>
<b>Total des recettes réelles</b>		<b>2 022 005,00</b>	<b>0,00</b>	<b>15 008,00</b>	<b>15 008,00</b>	<b>15 008,00</b>
042	Opérations ordre transf. entre sections (4) (5) (6)	122 168,00		392 800,00	392 800,00	392 800,00
043	Opérations ordre intérieur de la section (7)	0,00		0,00	0,00	0,00
<b>Total des recettes d'ordre</b>		<b>122 168,00</b>		<b>392 800,00</b>	<b>392 800,00</b>	<b>392 800,00</b>

**R002 Résultat reporté ou anticipé (8)****145 877,37****Total des recettes de fonctionnement cumulées****553 685,37**

(1) Voir état I-B pour le contenu du budget de l'exercice.

(2) La colonne RAR n'est à renseigner qu'en l'absence de reprise anticipée lors du vote du budget primitif.

(3) Hors recettes imputées aux chapitres 016 et 017.

(4) Cf. définition du chapitre des opérations d'ordre (RF 042 = DI 040).

(5) Les comptes 78 peuvent figurer dans le détail du chapitre si la collectivité a opté pour le régime des provisions budgétaires, conformément aux dispositions législatives et réglementaires applicables.

(6) Aucune prévision budgétaire ne doit figurer aux articles 775 et 776 (cf. chapitre 024 « produit des cessions d'immobilisations »).

(7) Chapitre destiné à retracer les opérations particulières telles que les opérations de stocks ou liées à la tenue d'un inventaire permanent simplifié.

(8) Inscrire en cas de reprise des résultats de l'exercice précédent (après vote du compte administratif) ou si reprise anticipée des résultats.



## III – VOTE DU BUDGET

## SECTION DE FONCTIONNEMENT – DEPENSES – DETAIL PAR ARTICLE

Chap. / art. (1)	Libellé	Budget de l'exercice (2)	RAR N-1 (3)  I	Vote de l'assemblée sur les AE lors de la séance budgétaire (4)	Propositions nouvelles	Vote de l'assemblée  II	Pour information Crédits gérés dans le cadre d'une AE	Pour information Crédits gérés hors AE	TOTAL (RAR N-1 + Vote)  III = I + II
<b>TOTAL</b>		<b>2 144 173,00</b>	<b>0,00</b>	<b>0,00</b>	<b>553 685,37</b>	<b>553 685,37</b>	<b>0,00</b>	<b>553 685,37</b>	<b>553 685,37</b>
011	Charges à caractère général (5)	542 600,00	0,00	0,00	101 500,00	101 500,00	0,00	101 500,00	101 500,00
60611	Eau et assainissement	12 000,00	0,00		0,00	0,00	0,00	0,00	0,00
60612	Energie - Electricité	55 000,00	0,00		90 000,00	90 000,00	0,00	90 000,00	90 000,00
60621	Combustibles	15 200,00	0,00		0,00	0,00	0,00	0,00	0,00
60622	Carburants	2 500,00	0,00		0,00	0,00	0,00	0,00	0,00
60623	Alimentation	17 100,00	0,00		1 500,00	1 500,00	0,00	1 500,00	1 500,00
60631	Fournitures d'entretien	3 100,00	0,00		0,00	0,00	0,00	0,00	0,00
60632	Fournitures de petit équipement	10 900,00	0,00		0,00	0,00	0,00	0,00	0,00
60633	Fournitures de voirie	2 000,00	0,00		0,00	0,00	0,00	0,00	0,00
60636	Habillement et vêtements de travail	2 800,00	0,00		0,00	0,00	0,00	0,00	0,00
6064	Fournitures administratives	6 800,00	0,00		0,00	0,00	0,00	0,00	0,00
60661	Médicaments	50,00	0,00		0,00	0,00	0,00	0,00	0,00
60668	Autres produits pharmaceutiques	200,00	0,00		0,00	0,00	0,00	0,00	0,00
6068	Autres matières et fournitures	79 200,00	0,00		0,00	0,00	0,00	0,00	0,00
611	Contrats de prestations de services	0,00	0,00		0,00	0,00	0,00	0,00	0,00
6132	Locations immobilières	300,00	0,00		0,00	0,00	0,00	0,00	0,00
61351	Matériel roulant	9 450,00	0,00		0,00	0,00	0,00	0,00	0,00
61358	Autres	11 000,00	0,00		0,00	0,00	0,00	0,00	0,00
61521	Entretien terrains	83 300,00	0,00		0,00	0,00	0,00	0,00	0,00
615221	Entretien, réparations bâtiments publics	6 000,00	0,00		0,00	0,00	0,00	0,00	0,00
61551	Entretien matériel roulant	5 500,00	0,00		0,00	0,00	0,00	0,00	0,00
61558	Entretien autres biens mobiliers	1 200,00	0,00		0,00	0,00	0,00	0,00	0,00
6156	Maintenance	16 400,00	0,00		0,00	0,00	0,00	0,00	0,00
6161	Multirisques	6 000,00	0,00		0,00	0,00	0,00	0,00	0,00
6182	Documentation générale et technique	50,00	0,00		0,00	0,00	0,00	0,00	0,00
6188	Autres frais divers	4 100,00	0,00		0,00	0,00	0,00	0,00	0,00
62261	Honoraires médicaux et paramédicaux	4 000,00	0,00		0,00	0,00	0,00	0,00	0,00
62268	Autres honoraires, conseils	150,00	0,00		0,00	0,00	0,00	0,00	0,00
6228	Divers	70 100,00	0,00		0,00	0,00	0,00	0,00	0,00
6231	Annonces et insertions	26 000,00	0,00		0,00	0,00	0,00	0,00	0,00
6234	Réceptions	1 500,00	0,00		0,00	0,00	0,00	0,00	0,00
6236	Catalogues et imprimés	58 500,00	0,00		0,00	0,00	0,00	0,00	0,00
6238	Divers	15 000,00	0,00		10 000,00	10 000,00	0,00	10 000,00	10 000,00
6251	Voyages, déplacements et missions	1 000,00	0,00		0,00	0,00	0,00	0,00	0,00

Chap. / art. (1)	Libellé	Budget de l'exercice (2)	RAR N-1 (3)	Vote de l'assemblée sur les AE lors de la séance budgétaire (4)	Propositions nouvelles	Vote de l'assemblée  II	Pour information Crédits gérés dans le cadre d'une AE	Crédits gérés hors AE	Vote) III = I + II
			I						
6261	Frais d'affranchissement	3 000,00	0,00		0,00	0,00	0,00	0,00	0,00
627	Services bancaires et assimilés	3 000,00	0,00		0,00	0,00	0,00	0,00	0,00
6281	Concours divers (cotisations)	3 200,00	0,00		0,00	0,00	0,00	0,00	0,00
6282	Frais de gardiennage	5 000,00	0,00		0,00	0,00	0,00	0,00	0,00
62875	Remb. frais aux communes membres du GFP	0,00	0,00		0,00	0,00	0,00	0,00	0,00
637	Autres impôts, taxes (autres organismes)	2 000,00	0,00		0,00	0,00	0,00	0,00	0,00
012	Charges de personnel et frais assimilés (5) (6)	1 336 601,00	0,00		0,00	0,00		0,00	0,00
6331	Versement mobilité	0,00	0,00		0,00	0,00		0,00	0,00
6332	Cotisations versées au F.N.A.L.	0,00	0,00		0,00	0,00		0,00	0,00
6336	Cotisations CNFPT et CDGFPT	0,00	0,00		0,00	0,00		0,00	0,00
64111	Rémunération principale titulaires	1 336 601,00	0,00		0,00	0,00		0,00	0,00
64112	SFT, indemnité de résidence	0,00	0,00		0,00	0,00		0,00	0,00
64113	NBI	0,00	0,00		0,00	0,00		0,00	0,00
64114	Personnel tit. - Indemnité inflation	0,00	0,00		0,00	0,00		0,00	0,00
64118	Autres indemnités	0,00	0,00		0,00	0,00		0,00	0,00
64131	Rémunérations	0,00	0,00		0,00	0,00		0,00	0,00
64132	SFT, indemnité de résidence	0,00	0,00		0,00	0,00		0,00	0,00
64134	Personnel non tit. - Indemnité inflation	0,00	0,00		0,00	0,00		0,00	0,00
64138	Primes et autres indemnités	0,00	0,00		0,00	0,00		0,00	0,00
64141	Pers. rémunéré vacation - rémunérations	0,00	0,00		0,00	0,00		0,00	0,00
6451	Cotisations à l'U.R.S.S.A.F.	0,00	0,00		0,00	0,00		0,00	0,00
6453	Cotisations aux caisses de retraites	0,00	0,00		0,00	0,00		0,00	0,00
64731	Allocations chômage versées directement	0,00	0,00		0,00	0,00		0,00	0,00
6488	Autres	0,00	0,00		0,00	0,00		0,00	0,00
014	Atténuations de produits	0,00	0,00		0,00	0,00		0,00	0,00
016	APA	0,00	0,00	0,00	0,00	0,00	0,00	0,00	0,00
017	RSA / Régularisations de RMI	0,00	0,00	0,00	0,00	0,00	0,00	0,00	0,00
65	Autres charges de gestion courante (sauf le 6586) (5)	1 105,00	0,00	0,00	0,00	0,00	0,00	0,00	0,00
65748	Subv.fonct.autres personnes droit privé	600,00	0,00		0,00	0,00	0,00	0,00	0,00
65818	Autres	500,00	0,00		0,00	0,00	0,00	0,00	0,00
65888	Autres	5,00	0,00		0,00	0,00	0,00	0,00	0,00
6586	Frais fonctionnement des groupes d'élus	0,00	0,00		0,00	0,00		0,00	0,00

Chap. / art. (1)	Libellé	Budget de l'exercice (2)	RAR N-1 (3)  I	Vote de l'assemblée sur les AE lors de la séance budgétaire (4)	Propositions nouvelles	Vote de l'assemblée  II	Pour information Crédits gérés dans le cadre d'une AE	Crédits gérés hors AE	Vote)  III = I + II
<b>Total des dépenses de gestion des services</b>		<b>1 880 306,00</b>	<b>0,00</b>	<b>0,00</b>	<b>101 500,00</b>	<b>101 500,00</b>	<b>0,00</b>	<b>101 500,00</b>	<b>101 500,00</b>
66	Charges financières	0,00	0,00		0,00	0,00		0,00	0,00
67	Charges spécifiques (5)	1 500,00	0,00		0,00	0,00		0,00	0,00
673	Titres annulés (sur exercices antérieurs)	1 500,00	0,00		0,00	0,00		0,00	0,00
68	Dotations aux provisions, dépréciations (semi-budgétaires) (5)	0,00			0,00	0,00		0,00	0,00
6817	Dot. prov. dépréc. actifs circulants	0,00			0,00	0,00		0,00	0,00
022	Dépenses imprévues (dans le cadre d'une AE)			0,00					
<b>Total des charges financières et spécifiques</b>		<b>1 500,00</b>	<b>0,00</b>	<b>0,00</b>	<b>0,00</b>	<b>0,00</b>		<b>0,00</b>	<b>0,00</b>
<b>Total des dépenses réelles</b>		<b>1 881 806,00</b>	<b>0,00</b>	<b>0,00</b>	<b>101 500,00</b>	<b>101 500,00</b>	<b>0,00</b>	<b>101 500,00</b>	<b>101 500,00</b>
023	Virement à la section d'investissement	4 144,00			452 185,37	452 185,37		452 185,37	452 185,37
042	Opérations ordre transf. entre sections (7) (8) (9)	258 223,00			0,00	0,00		0,00	0,00
6811	Dot. amort. immos incorporelles	258 223,00			0,00	0,00		0,00	0,00
043	Opérations ordre intérieur de la section (8) (10)	0,00			0,00	0,00		0,00	0,00
<b>Total des dépenses d'ordre</b>		<b>262 367,00</b>			<b>452 185,37</b>	<b>452 185,37</b>		<b>452 185,37</b>	<b>452 185,37</b>

**Détail du calcul des ICNE au compte 66112 (11)**

Montant des ICNE de l'exercice	0,00
Montant des ICNE de l'exercice N-1	0,00
= Différence ICNE N – ICNE N-1	0,00

(1) Détailler les articles utilisés conformément au plan de comptes.

(2) Voir état I-B pour le contenu du budget de l'exercice.

(3) La colonne RAR n'est à renseigner qu'en l'absence de reprise anticipée lors du vote du budget primitif.

(4) Il s'agit des AE nouvelles qui sont votées lors de la séance d'adoption du budget. Cela concerne les AE relatives à de nouveaux engagements pluriannuels mais également les AE modifiant un stock d'AE existant.

(5) Hors dépenses imputées aux chapitres 016 et 017.

(6) Les dépenses de frais de personnel sont exclues des autorisations d'engagement.

(7) Les comptes 68 peuvent figurer dans le détail du chapitre si la collectivité a opté pour le régime des provisions budgétaires, conformément aux dispositions législatives et réglementaires applicables.

(8) Cf. définitions des chapitres des opérations d'ordre (DF 042 = RI 040) (DF 043 = RF 043).

(9) Aucune prévision budgétaire ne doit figurer aux articles 675 et 676 (cf. chapitre 024 « produit des cessions d'immobilisations »).

(10) Chapitre destiné à retracer les opérations particulières telles que les opérations de stocks ou liées à la tenue d'un inventaire permanent.

(11) Si le montant des ICNE de l'exercice est inférieur au montant de l'exercice N-1, le montant du compte 66112 sera négatif.

## III – VOTE DU BUDGET

## SECTION DE FONCTIONNEMENT – RECETTES – DETAIL PAR ARTICLE

Chap / art. (1)	Libellé	Budget de l'exercice (2)	RAR N-1 (3) I	Propositions nouvelles	Vote de l'assemblée II	Total (RAR N-1 + Vote) III = I + II
<b>TOTAL</b>		<b>2 144 173,00</b>	<b>0,00</b>	<b>407 808,00</b>	<b>407 808,00</b>	<b>407 808,00</b>
013	Atténuations de charges (4)	0,00	0,00	0,00	0,00	0,00
6419	Remboursements rémunérations personnel	0,00	0,00	0,00	0,00	0,00
6459	Remb.charges sécu.sociale et prévoyance	0,00	0,00	0,00	0,00	0,00
016	APA	0,00	0,00	0,00	0,00	0,00
017	RSA / Régularisations de RMI	0,00	0,00	0,00	0,00	0,00
70	Prod. services, domaine, ventes diverses	572 000,00	0,00	11 500,00	11 500,00	11 500,00
70328	Autres droits stationnement et location	3 500,00	0,00	0,00	0,00	0,00
70388	Autres redevances et recettes diverses	0,00	0,00	0,00	0,00	0,00
70632	Redevances services à caractère loisir	482 500,00	0,00	0,00	0,00	0,00
70688	Autres prestations de services	0,00	0,00	0,00	0,00	0,00
7078	Autres marchandises	61 000,00	0,00	11 500,00	11 500,00	11 500,00
7088	Produits activités annexes (abonnements)	25 000,00	0,00	0,00	0,00	0,00
73	Impôts et taxes (sauf 731)	0,00	0,00	0,00	0,00	0,00
731	Fiscalité locale	0,00	0,00	0,00	0,00	0,00
74	Dotations et participations (4)	0,00	0,00	3 508,00	3 508,00	3 508,00
7473	Participation départements	0,00	0,00	3 508,00	3 508,00	3 508,00
75	Autres produits de gestion courante (4)	1 450 005,00	0,00	0,00	0,00	0,00
757	Subventions	0,00	0,00	0,00	0,00	0,00
757363	Établiss. et serv. caract. adminis.	1 450 000,00	0,00	0,00	0,00	0,00
75888	Autres	5,00	0,00	0,00	0,00	0,00
<b>Total des recettes de gestion des services</b>		<b>2 022 005,00</b>	<b>0,00</b>	<b>15 008,00</b>	<b>15 008,00</b>	<b>15 008,00</b>
76	Produits financiers	0,00	0,00	0,00	0,00	0,00
77	Produits spécifiques (4)	0,00	0,00	0,00	0,00	0,00
773	Mandats annulés (exercices antérieurs)	0,00	0,00	0,00	0,00	0,00
78	Reprises amort., dépréciations, prov. (semi-budgétaires) (4)	0,00		0,00	0,00	0,00
<b>Total des recettes réelles</b>		<b>2 022 005,00</b>	<b>0,00</b>	<b>15 008,00</b>	<b>15 008,00</b>	<b>15 008,00</b>
042	Opérations ordre transf. entre sections (5) (6) (7)	122 168,00		392 800,00	392 800,00	392 800,00
777	Rec... subv inv transférées cpte résult	122 168,00		392 800,00	392 800,00	392 800,00
043	Opérations ordre intérieur de la section (5) (8)	0,00		0,00	0,00	0,00
<b>Total des recettes d'ordre</b>		<b>122 168,00</b>		<b>392 800,00</b>	<b>392 800,00</b>	<b>392 800,00</b>

Détail du calcul de la taxe départementale de publicité foncière pour les collectivités dites « surfiscalisées » (compte 73121) (9)

**ORLEANS METROPOLE - PARC FLORAL (HT) - BS - 2023**

Montant brut	0,00
Compensation	0,00
Montant net	0,00

Envoyé en préfecture le 04/07/2023  
Reçu en préfecture le 04/07/2023  
Publié le   
ID : 045-244500468-20230622-230622H1961H2-DE

**Détail du calcul des ICNE au compte 7622 (10)**

Montant des ICNE de l'exercice	0,00
Montant des ICNE de l'exercice N-1	0,00
= Différence ICNE N – ICNE N-1	0,00

- (1) Détailler les articles utilisés conformément au plan de comptes.
- (2) Voir état I-B pour le contenu du budget de l'exercice.
- (3) La colonne RAR n'est à renseigner qu'en l'absence de reprise anticipée lors du vote du budget primitif.
- (4) Hors recettes imputées aux chapitres 016 et 017.
- (5) Cf. définitions du chapitre des opérations d'ordre (RF 042 = DI 040) (RF 043 = DF 043).
- (6) Aucune prévision budgétaire ne doit figurer aux articles 775 et 776 (cf. chapitre 024 « produit des cessions d'immobilisations »).
- (7) Les comptes 78 peuvent figurer dans le détail du chapitre si la collectivité a opté pour le régime des provisions budgétaires, conformément aux dispositions législatives et réglementaires applicables.
- (8) Ce chapitre est destiné à retracer les opérations particulières telles que les opérations de stocks ou liées à la tenue d'un inventaire permanent simplifié.
- (9) Destiné à retracer le prélèvement de la part non départementale de la taxe.
- (10) Si le montant des ICNE de l'exercice est inférieur au montant de l'exercice N-1, le montant du compte 7622 sera négatif.

## IV – ANNEXES

## A – PRESENTATION CROISEE – SECTION D'INVESTISSEMENT – VUE D'ENSEMBLE

Chapitre nature	Libellé	01 Opérations non ventilables	0 Services généraux (hors 01 et Gestion des fonds européens)	0-5 Gestion des fonds européens	1 Sécurité	2 Enseign., formation prof., apprentissage	3 Cult., vie soc., jeun., sports, loisirs	4 Santé et action sociale (hors RSA)	4-4 RSA
<b>DEPENSES</b>		<b>35 000,00</b>	<b>0,00</b>	<b>0,00</b>	<b>0,00</b>	<b>0,00</b>	<b>0,00</b>	<b>0,00</b>	<b>0,00</b>
10	Dotations, fonds divers et réserves	0,00	0,00	0,00	0,00	0,00	0,00	0,00	0,00
13	Subventions d'investissement	0,00	0,00	0,00	0,00	0,00	0,00	0,00	0,00
16	Emprunts et dettes assimilées	0,00	0,00	0,00	0,00	0,00	0,00	0,00	0,00
18	Cpte de liaison : affectation (BA,régie)	0,00	0,00	0,00	0,00	0,00	0,00	0,00	0,00
20	Immobilisations incorporelles (sauf 204)	0,00	0,00	0,00	0,00	0,00	0,00	0,00	0,00
204	Subventions d'équipement versées	0,00	0,00	0,00	0,00	0,00	0,00	0,00	0,00
21	Immobilisations corporelles	0,00	0,00	0,00	0,00	0,00	0,00	0,00	0,00
22	Immobilisations reçues en affectation	0,00	0,00	0,00	0,00	0,00	0,00	0,00	0,00
23	Immobilisations en cours (sauf 2324)	35 000,00	0,00	0,00	0,00	0,00	0,00	0,00	0,00
26	Participations et créances rattachées	0,00	0,00	0,00	0,00	0,00	0,00	0,00	0,00
27	Autres immobilisations financières	0,00	0,00	0,00	0,00	0,00	0,00	0,00	0,00
45	Opérations pour compte de tiers	0,00	0,00	0,00	0,00	0,00	0,00	0,00	0,00
<b>RECETTES</b>		<b>35 000,00</b>	<b>0,00</b>	<b>0,00</b>	<b>0,00</b>	<b>0,00</b>	<b>0,00</b>	<b>0,00</b>	<b>0,00</b>
024	Produits des cessions d'immobilisations	0,00	0,00	0,00	0,00	0,00	0,00	0,00	0,00
10	Dotations, fonds divers et réserves	0,00	0,00	0,00	0,00	0,00	0,00	0,00	0,00
13	Subventions d'investissement	0,00	0,00	0,00	0,00	0,00	0,00	0,00	0,00
16	Emprunts et dettes assimilées	0,00	0,00	0,00	0,00	0,00	0,00	0,00	0,00
18	Cpte de liaison : affectation (BA,régie)	0,00	0,00	0,00	0,00	0,00	0,00	0,00	0,00
20	Immobilisations incorporelles (sauf 204)	0,00	0,00	0,00	0,00	0,00	0,00	0,00	0,00
204	Subventions d'équipement versées	0,00	0,00	0,00	0,00	0,00	0,00	0,00	0,00
21	Immobilisations corporelles	35 000,00	0,00	0,00	0,00	0,00	0,00	0,00	0,00
22	Immobilisations reçues en affectation	0,00	0,00	0,00	0,00	0,00	0,00	0,00	0,00
23	Immobilisations en cours (sauf 2324)	0,00	0,00	0,00	0,00	0,00	0,00	0,00	0,00
26	Participations et créances rattachées	0,00	0,00	0,00	0,00	0,00	0,00	0,00	0,00
27	Autres immobilisations financières	0,00	0,00	0,00	0,00	0,00	0,00	0,00	0,00
45	Opérations pour compte de tiers	0,00	0,00	0,00	0,00	0,00	0,00	0,00	0,00



## IV – ANNEXES

## A – PRESENTATION CROISEE – SECTION D'INVESTISSEMENT – VUE D'ENSEMBLE (suite)

IV

A1

Chapitre nature	Libellé	5 Aménagement des territoires et habitat	6 Action économique	7 Environnement	8 Transports	9 Fonction en réserve	TOTAL
<b>DEPENSES</b>		<b>0,00</b>	<b>852 782,97</b>	<b>0,00</b>	<b>0,00</b>		<b>887 782,97</b>
10	Dotations, fonds divers et réserves	0,00	0,00	0,00	0,00		0,00
13	Subventions d'investissement	0,00	0,00	0,00	0,00		0,00
16	Emprunts et dettes assimilées	0,00	0,00	0,00	0,00		0,00
18	Cpte de liaison : affectation (BA,régie)	0,00	0,00	0,00	0,00		0,00
20	Immobilisations incorporelles (sauf 204)	0,00	6 700,00	0,00	0,00		6 700,00
204	Subventions d'équipement versées	0,00	0,00	0,00	0,00		0,00
21	Immobilisations corporelles	0,00	546 082,97	0,00	0,00		546 082,97
22	Immobilisations reçues en affectation	0,00	0,00	0,00	0,00		0,00
23	Immobilisations en cours (sauf 2324)	0,00	300 000,00	0,00	0,00		335 000,00
26	Participations et créances rattachées	0,00	0,00	0,00	0,00		0,00
27	Autres immobilisations financières	0,00	0,00	0,00	0,00		0,00
45	Opérations pour compte de tiers	0,00	0,00	0,00	0,00		0,00
<b>RECETTES</b>		<b>0,00</b>	<b>564 031,00</b>	<b>0,00</b>	<b>0,00</b>		<b>599 031,00</b>
024	Produits des cessions d'immobilisations	0,00	0,00	0,00	0,00		0,00
10	Dotations, fonds divers et réserves	0,00	0,00	0,00	0,00		0,00
13	Subventions d'investissement	0,00	564 031,00	0,00	0,00		564 031,00
16	Emprunts et dettes assimilées	0,00	0,00	0,00	0,00		0,00
18	Cpte de liaison : affectation (BA,régie)	0,00	0,00	0,00	0,00		0,00
20	Immobilisations incorporelles (sauf 204)	0,00	0,00	0,00	0,00		0,00
204	Subventions d'équipement versées	0,00	0,00	0,00	0,00		0,00
21	Immobilisations corporelles	0,00	0,00	0,00	0,00		35 000,00
22	Immobilisations reçues en affectation	0,00	0,00	0,00	0,00		0,00
23	Immobilisations en cours (sauf 2324)	0,00	0,00	0,00	0,00		0,00
26	Participations et créances rattachées	0,00	0,00	0,00	0,00		0,00
27	Autres immobilisations financières	0,00	0,00	0,00	0,00		0,00
45	Opérations pour compte de tiers	0,00	0,00	0,00	0,00		0,00



**IV – ANNEXES**

**A – PRESENTATION CROISEE – SECTION D'INVESTISSEMENT – PRESENTATION DETAILLEE**

**01 – OPERATIONS NON VENTILABLES**

Article / compte nature (1)	Libellé	01 Opérations non ventilables
<b>DEPENSES</b>		<b>35 000,00</b>
238	Avances commandes immo corporelles	35 000,00
<b>RECETTES</b>		<b>35 000,00</b>
215	Installat°, matériel, outillage techniq.	35 000,00

(1) Détailler les comptes à trois chiffres.



IV

AT.500

**IV – ANNEXES**

**A – PRESENTATION CROISEE – SECTION D'INVESTISSEMENT – PRESENTATION DETAILLEE**

**FONCTION 0 – Services généraux**

Article / compte nature (1)	Libellé	02 Administration générale							
		020 Admin. générale de la collectivité	021 Personnel non ventilé	022 Information, communication, publicité	023 Fêtes et cérémonies	024 Aide aux associations	025 Cimetières et pompes funèbres	026 Administration générale de l'Etat	028 Autres moyens généraux
	<b>DEPENSES</b>	0,00	0,00	0,00	0,00	0,00	0,00	0,00	0,00
	<b>RECETTES</b>	0,00	0,00	0,00	0,00	0,00	0,00	0,00	0,00

(1) Détailler les comptes à trois chiffres.

**IV – ANNEXES**

**A – PRESENTATION CROISEE – SECTION D'INVESTISSEMENT – PRESENTATION DETAILLEE**

**IV**

**A1.900**

**FONCTION 0 – Services généraux (suite 1)**

Article / compte nature (1)	Libellé	03 Conseils						
		031 Assemblée délibérante	032 Conseil éco.,social région./Conseil dév.	033 Conseil cult., éduc., env.	034 Conseil éco.,soc.,environ.,culture,éduc.		035 Conseil de territoire	038 Autres instances
					0341 Section éco., sociale et environnem.	0342 Section culture, éducation et sports		
	<b>DEPENSES</b>	0,00	0,00	0,00	0,00	0,00	0,00	
	<b>RECETTES</b>	0,00	0,00	0,00	0,00	0,00	0,00	

(1) Détailler les comptes à trois chiffres.

**IV – ANNEXES**

**A – PRESENTATION CROISEE – SECTION D’INVESTISSEMENT – PRESENTATION DETAILLEE**

**IV**

**A1.900**

**FONCTION 0 – Services généraux (suite 2)**

Article / compte nature (1)	Libellé	04 Coop.décent.,act° interrég.,eur.,intern.					TOTAL DU CHAPITRE
		041 Action relevant de la subvention globale	042 Actions interrégionales	043 Actions européennes	044 Aide publique au développement	048 Autres actions	
	<b>DEPENSES</b>	0,00	0,00	0,00	0,00	0,00	0,00
	<b>RECETTES</b>	0,00	0,00	0,00	0,00	0,00	0,00

(1) Détailler les comptes à trois chiffres.



**IV – ANNEXES**

**A – PRESENTATION CROISEE – SECTION D’INVESTISSEMENT – PRESENTATION DETAILLEE**

**FONCTION 0-5 – Gestion des fonds européens**

Article / compte nature (1)	Libellé	051 FSE	052 FEDER	058 Autres		TOTAL DU CHAPITRE
				0580 FEADER	0581 FEAMP	
	DEPENSES	0,00	0,00	0,00	0,00	0,00
	RECETTES	0,00	0,00	0,00	0,00	0,00

(1) Détailler les comptes à trois chiffres.

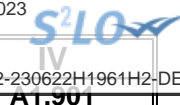

**IV – ANNEXES**

**A – PRESENTATION CROISEE – SECTION D’INVESTISSEMENT – PRESENTATION DETAILLEE**

**FONCTION 1 – Sécurité**

Article / compte nature (1)	Libellé	10 Services communs	11 Police, sécurité, justice	12 Incendie et secours	13 Hygiène et salubrité publique	18 Autres interv. protect. personnes, biens	TOTAL DU CHAPITRE
	<b>DEPENSES</b>	<b>0,00</b>	<b>0,00</b>	<b>0,00</b>	<b>0,00</b>	<b>0,00</b>	<b>0,00</b>
	<b>RECETTES</b>	<b>0,00</b>	<b>0,00</b>	<b>0,00</b>	<b>0,00</b>	<b>0,00</b>	<b>0,00</b>

(1) Détailler les comptes à trois chiffres.

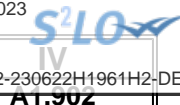

**IV – ANNEXES**

**A – PRESENTATION CROISEE – SECTION D’INVESTISSEMENT – PRESENTATION DETAILLEE**

**FONCTION 2 – Enseignement, formation professionnelle et apprentissage**

Article / compte nature (1)	Libellé	20 Services communs	21 Enseignement du premier degré			22 Enseignement du second degré		
			211 Ecoles maternelles	212 Ecoles primaires	213 Classes regroupées	221 Collèges	222 Lycées publics	223 Lycées privés
	DEPENSES	0,00	0,00	0,00	0,00	0,00	0,00	0,00
	RECETTES	0,00	0,00	0,00	0,00	0,00	0,00	0,00

(1) Détailler les comptes à trois chiffres.



**IV – ANNEXES**

**A – PRESENTATION CROISEE – SECTION D'INVESTISSEMENT – PRESENTATION DETAILLEE**

**IV**  
**A1.902**

**FONCTION 2 – Enseignement, formation professionnelle et apprentissage (suite 1)**

Article / compte nature (1)	Libellé	23 Enseignement supérieur	24 Cités scolaires	25 Formation professionnelle						26 Apprentissage	27 Formation sanitaire et sociale
				251 Insertion sociale et professionnelle	252 Formation professionnalisante personnes	253 Formation certifiante des personnes	254 Formation des actifs occupés	255 Rémunération des stagiaires	256 Autres		
	<b>DEPENSES</b>	<b>0,00</b>	<b>0,00</b>	<b>0,00</b>	<b>0,00</b>	<b>0,00</b>	<b>0,00</b>	<b>0,00</b>	<b>0,00</b>	<b>0,00</b>	<b>0,00</b>
	<b>RECETTES</b>	<b>0,00</b>	<b>0,00</b>	<b>0,00</b>	<b>0,00</b>	<b>0,00</b>	<b>0,00</b>	<b>0,00</b>	<b>0,00</b>	<b>0,00</b>	<b>0,00</b>

(1) Détailler les comptes à trois chiffres.

## IV – ANNEXES

## A – PRESENTATION CROISEE – SECTION D'INVESTISSEMENT – PRESENTATION DETAILLEE

IV

A1.902

## FONCTION 2 – Enseignement, formation professionnelle et apprentissage (suite 2)

Article / compte nature (1)	Libellé	28 Autres services périscolaires et annexes				29 Sécurité	TOTAL DU CHAPITRE
		281 Hébergement et restauration scolaires	282 Sport scolaire	283 Médecine scolaire	284 Classes de découverte		
DEPENSES		0,00	0,00	0,00	0,00	0,00	0,00
RECETTES		0,00	0,00	0,00	0,00	0,00	0,00

(1) Détailler les comptes à trois chiffres.

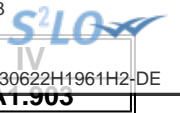

**IV – ANNEXES**

**A – PRESENTATION CROISEE – SECTION D'INVESTISSEMENT – PRESENTATION DETAILLEE**

**FONCTION 3 – Culture, vie sociale, jeunesse, sports et loisirs**

Article / compte nature (1)	Libellé	30 Services communs	31 Culture							
			311 Activités artist.,actions et manif.cult.	312 Patrimoine	313 Bibliothèques, médiathèques	314 Musées	315 Services d'archives	316 Théâtres et spectacles vivants	317 Cinémas et autres salles de spectacles	318 Archéologie préventive
	DEPENSES	0,00	0,00	0,00	0,00	0,00	0,00	0,00	0,00	0,00
	RECETTES	0,00	0,00	0,00	0,00	0,00	0,00	0,00	0,00	0,00

(1) Détailler les comptes à trois chiffres.

**IV – ANNEXES**

**A – PRESENTATION CROISEE – SECTION D'INVESTISSEMENT – PRESENTATION DETAILLEE**

**IV**

**A1.903**

**FONCTION 3 – Culture, vie sociale, jeunesse, sports et loisirs (suite 1)**

Article / compte nature (1)	Libellé	32 Sports (autres que scolaires)					
		321 Salles de sport, gymnases	322 Stades	323 Piscines	324 Centres de formation sportifs	325 Autres équipements sportifs ou loisirs	326 Manifestations sportives
	<b>DEPENSES</b>	0,00	0,00	0,00	0,00	0,00	0,00
	<b>RECETTES</b>	0,00	0,00	0,00	0,00	0,00	0,00

(1) Détailler les comptes à trois chiffres.

**IV – ANNEXES**

**A – PRESENTATION CROISEE – SECTION D'INVESTISSEMENT – PRESENTATION DETAILLEE**

**IV**  
**A1.903**

**FONCTION 3 – Culture, vie sociale, jeunesse, sports et loisirs (suite 2)**

Article / compte nature (1)	Libellé	33 Jeunesse (action socio-éduc.) et loisirs			34 Vie sociale et citoyenne		39 Sécurité	TOTAL DU CHAPITRE
		331 Centres de loisirs	332 Colonies de vacances	338 Autres activités pour les jeunes	341 Egalité entre les femmes et les hommes	348 Autres		
	<b>DEPENSES</b>	0,00	0,00	0,00	0,00	0,00	0,00	
	<b>RECETTES</b>	0,00	0,00	0,00	0,00	0,00	0,00	

(1) Détailler les comptes à trois chiffres.

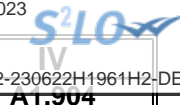

**IV – ANNEXES**

**A – PRESENTATION CROISEE – SECTION D’INVESTISSEMENT – PRESENTATION DETAILLEE**

**FONCTION 4 – Santé et action sociale (hors RSA)**

Article / compte nature (1)	Libellé	41 Santé					
		410 Services communs	411 PMI et planification familiale	412 Prévention et éducation pour la santé	413 Sécurité alimentaire	414 Dispensaires et autres éta sanitaires	418 Autres actions
	<b>DEPENSES</b>	0,00	0,00	0,00	0,00	0,00	0,00
	<b>RECETTES</b>	0,00	0,00	0,00	0,00	0,00	0,00

(1) Détailler les comptes à trois chiffres.

**IV – ANNEXES**

**A – PRESENTATION CROISEE – SECTION D'INVESTISSEMENT – PRESENTATION DETAILLEE**

**IV**

**A1.904**

**FONCTION 4 – Santé et action sociale (hors RSA) (suite 1)**

Article / compte nature (1)	Libellé	42 Action sociale							
		420 Services communs	421 Famille et enfance				422 Petite enfance		
			4211 Actions en faveur de la maternité	4212 Aides à la famille	4213 Aides sociales à l'enfance	4214 Adolescence	4221 Crèches et garderies	4222 Multi accueil	4228 Autres actions pour la petite enfance
DEPENSES	0,00	0,00	0,00	0,00	0,00	0,00	0,00	0,00	0,00
RECETTES	0,00	0,00	0,00	0,00	0,00	0,00	0,00	0,00	0,00

(1) Détailler les comptes à trois chiffres.

**IV – ANNEXES**

**A – PRESENTATION CROISEE – SECTION D'INVESTISSEMENT – PRESENTATION DETAILLEE**

**IV**

**A1.904**

**FONCTION 4 – Santé et action sociale (hors RSA) (suite 2)**

Article / compte nature (1)	Libellé	42 Action sociale						TOTAL DU CHAPITRE
		423 Personnes âgées			424 Personnes en difficulté	425 Personnes handicapées	428 Autres interventions sociales	
		4231 Forfait autonomie	4232 Autres actions de prévention	4238 Autres actions pour les personnes âgées				
	<b>DEPENSES</b>	0,00	0,00	0,00	0,00	0,00	0,00	0,00
	<b>RECETTES</b>	0,00	0,00	0,00	0,00	0,00	0,00	0,00

(1) Détailler les comptes à trois chiffres.



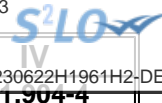

**IV – ANNEXES**

**A – PRESENTATION CROISEE – SECTION D'INVESTISSEMENT – PRESENTATION DETAILLEE**

**FONCTION 4-4 – RSA**

Article / compte nature (1)	Libellé	441 Insertion sociale	442 Santé	443 Logement	444 Insertion professionnelle	445 Evaluation des dépenses engagées	446 Dépenses de structure	447 RSA allocations	448 Autres dépenses au titre du RSA	TOTAL DU CHAPITRE
	<b>DEPENSES</b>	0,00	0,00	0,00	0,00	0,00	0,00	0,00	0,00	0,00
	<b>RECETTES</b>	0,00	0,00	0,00	0,00	0,00	0,00	0,00	0,00	0,00

(1) Détailler les comptes à trois chiffres.

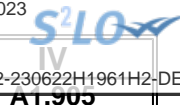

**IV – ANNEXES**

**A – PRESENTATION CROISEE – SECTION D'INVESTISSEMENT – PRESENTATION DETAILLEE**

**FONCTION 5 – Aménagement des territoires et habitat**

Article / compte nature (1)	Libellé	50 Services communs	51 Aménagement et services urbains						
			510 Services communs	511 Espaces verts urbains	512 Eclairage public	513 Art public	514 Electrification	515 Opérations d'aménagement	518 Autres actions d'aménagement urbain
	<b>DEPENSES</b>	0,00	0,00	0,00	0,00	0,00	0,00	0,00	0,00
	<b>RECETTES</b>	0,00	0,00	0,00	0,00	0,00	0,00	0,00	0,00

(1) Détailler les comptes à trois chiffres.

**IV – ANNEXES**

**A – PRESENTATION CROISEE – SECTION D'INVESTISSEMENT – PRESENTATION DETAILLEE**

**IV**

**A1.905**

**FONCTION 5 – Aménagement des territoires et habitat (suite 1)**

Article / compte nature (1)	Libellé	52 Politique de la ville	53 Agglomérations et villes moyennes	54 Espace rural et autres espaces de dév.	55 Habitat (Logement)				
					551 Parc privé de la collectivité	552 Aide au secteur locatif	553 Aide à l'accession à la propriété	554 Aire d'accueil des gens du voyage	555 Logement social
	DEPENSES	0,00	0,00	0,00	0,00	0,00	0,00	0,00	0,00
	RECETTES	0,00	0,00	0,00	0,00	0,00	0,00	0,00	0,00

(1) Détailler les comptes à trois chiffres.

**IV – ANNEXES**

**A – PRESENTATION CROISEE – SECTION D'INVESTISSEMENT – PRESENTATION DETAILLEE**

**IV**

**A1.905**

**FONCTION 5 – Aménagement des territoires et habitat (suite 2)**

Article / compte nature (1)	Libellé	56 Actions en faveur du littoral	57 Techno. de l'information et de la comm.	58 Autres actions		59 Sécurité	TOTAL DU CHAPITRE
				581 Réserves Foncières	588 Autres actions d'aménagement		
	<b>DEPENSES</b>	<b>0,00</b>	<b>0,00</b>	<b>0,00</b>	<b>0,00</b>	<b>0,00</b>	<b>0,00</b>
	<b>RECETTES</b>	<b>0,00</b>	<b>0,00</b>	<b>0,00</b>	<b>0,00</b>	<b>0,00</b>	<b>0,00</b>

(1) Détailler les comptes à trois chiffres.

## IV – ANNEXES

## A – PRESENTATION CROISEE – SECTION D'INVESTISSEMENT – PRESENTATION DETAILLEE

## FONCTION 6 – Action économique

Article / compte nature (1)	Libellé	60 Services communs	61 Interventions économiques transversales	62 Structure d'animation et de dév. éco.	63 Actions sectorielles			
					631 Agriculture, pêche et agro-alimentaire		632 Industrie, commerce et artisanat	633 Développement touristique
					6311 Laboratoire	6312 Autres		
<b>DEPENSES</b>		<b>0,00</b>	<b>0,00</b>	<b>0,00</b>	<b>0,00</b>	<b>0,00</b>	<b>0,00</b>	<b>0,00</b>
205	Licences, procédés, droits similaires	0,00	0,00	0,00	0,00	0,00	0,00	0,00
212	Agencements et aménagements de terrains	0,00	0,00	0,00	0,00	0,00	0,00	0,00
213	Constructions	0,00	0,00	0,00	0,00	0,00	0,00	0,00
215	Installat°, matériel, outillage techniq.	0,00	0,00	0,00	0,00	0,00	0,00	0,00
218	Autres immobilisations corporelles	0,00	0,00	0,00	0,00	0,00	0,00	0,00
231	Immobilisations corporelles en cours	0,00	0,00	0,00	0,00	0,00	0,00	0,00
<b>RECETTES</b>		<b>0,00</b>	<b>0,00</b>	<b>0,00</b>	<b>0,00</b>	<b>0,00</b>	<b>0,00</b>	<b>0,00</b>
131	Subv inv rattachées aux actifs amort	0,00	0,00	0,00	0,00	0,00	0,00	0,00

(1) Détailler les comptes à trois chiffres.

## IV – ANNEXES

## A – PRESENTATION CROISEE – SECTION D'INVESTISSEMENT – PRESENTATION DETAILLEE

IV

A1.906

## FONCTION 6 – Action économique (suite)

Article / compte nature (1)	Libellé	64 Rayonnement, attractivité du territoire	65 Insertion éco. et éco.sociale, solidaire	66 Maintien et dév. des services publics	67 Recherche et innovation	68 Autres actions	TOTAL DU CHAPITRE
<b>DEPENSES</b>		<b>852 782,97</b>	<b>0,00</b>	<b>0,00</b>	<b>0,00</b>	<b>0,00</b>	<b>852 782,97</b>
205	Licences, procédés, droits similaires	6 700,00	0,00	0,00	0,00	0,00	6 700,00
212	Agencements et aménagements de terrains	15 000,00	0,00	0,00	0,00	0,00	15 000,00
213	Constructions	34 000,00	0,00	0,00	0,00	0,00	34 000,00
215	Installat*, matériel, outillage techniq.	54 030,00	0,00	0,00	0,00	0,00	54 030,00
218	Autres immobilisations corporelles	443 052,97	0,00	0,00	0,00	0,00	443 052,97
231	Immobilisations corporelles en cours	300 000,00	0,00	0,00	0,00	0,00	300 000,00
<b>RECETTES</b>		<b>564 031,00</b>	<b>0,00</b>	<b>0,00</b>	<b>0,00</b>	<b>0,00</b>	<b>564 031,00</b>
131	Subv inv rattachées aux actifs amort	564 031,00	0,00	0,00	0,00	0,00	564 031,00

(1) Détailler les comptes à trois chiffres.

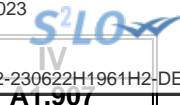

**IV – ANNEXES**

**A – PRESENTATION CROISEE – SECTION D’INVESTISSEMENT – PRESENTATION DETAILLEE**

**FONCTION 7 – Environnement**

Article / compte nature (1)	Libellé	70 Services communs	71 Actions transversales	72 Actions déchets et propreté urbaine					
				720 Services communs collecte et propreté	721 Collecte et traitement des déchets			722 Propreté urbaine	
					7211 Actions prévention et sensibilisation	7212 Collecte des déchets	7213 Tri, valorisation, traitement déchets	7221 Actions prévention et sensibilisation	7222 Action propreté urbaine et nettoiemnt
	DEPENSES	0,00	0,00	0,00	0,00	0,00	0,00	0,00	0,00
	RECETTES	0,00	0,00	0,00	0,00	0,00	0,00	0,00	0,00

(1) Détailler les comptes à trois chiffres.

**IV – ANNEXES**

**A – PRESENTATION CROISEE – SECTION D'INVESTISSEMENT – PRESENTATION DETAILLEE**

**IV**

**A1.907**

**FONCTION 7 – Environnement (suite 1)**

Article / compte nature (1)	Libellé	73 Actions en matière de gestion des eaux					74 Politique de l'air
		731 Politique de l'eau	732 Eau potable	733 Assainissement	734 Eaux pluviales	735 Lutte contre les inondations	
	<b>DEPENSES</b>	<b>0,00</b>	<b>0,00</b>	<b>0,00</b>	<b>0,00</b>	<b>0,00</b>	<b>0,00</b>
	<b>RECETTES</b>	<b>0,00</b>	<b>0,00</b>	<b>0,00</b>	<b>0,00</b>	<b>0,00</b>	<b>0,00</b>

(1) Détailler les comptes à trois chiffres.



**IV – ANNEXES**

**A – PRESENTATION CROISEE – SECTION D'INVESTISSEMENT – PRESENTATION DETAILLEE**

**IV**

**A1.907**

**FONCTION 7 – Environnement (suite 2)**

Article / compte nature (1)	Libellé	75 Politique de l'énergie				76 Préserv. patrim. naturel,risques techno.	77 Environnement infrastructures transports	78 Autres actions	TOTAL DU CHAPITRE
		751 Réseaux de chaleur et de froid	752 Energie photovoltaïque	753 Energie éolienne	754 Energie hydraulique				
	<b>DEPENSES</b>	0,00	0,00	0,00	0,00	0,00	0,00	0,00	0,00
	<b>RECETTES</b>	0,00	0,00	0,00	0,00	0,00	0,00	0,00	0,00

(1) Détailler les comptes à trois chiffres.

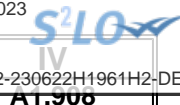

**IV – ANNEXES**

**A – PRESENTATION CROISEE – SECTION D'INVESTISSEMENT – PRESENTATION DETAILLEE**

**FONCTION 8 – Transports**

Article / compte nature (1)	Libellé	80 Services communs	81 Transports scolaires	82 Transports publics de voyageurs						
				820 Services communs	821 Transport sur route	822 Transport ferroviaire	823 Transport fluvial	824 Transport maritime	825 Transport aérien	828 Autres transports
	<b>DEPENSES</b>	0,00	0,00	0,00	0,00	0,00	0,00	0,00	0,00	0,00
	<b>RECETTES</b>	0,00	0,00	0,00	0,00	0,00	0,00	0,00	0,00	0,00

(1) Détailler les comptes à trois chiffres.



**IV – ANNEXES**

**A – PRESENTATION CROISEE – SECTION D'INVESTISSEMENT – PRESENTATION DETAILLEE**

**IV**

**A1.908**

**FONCTION 8 – Transports (suite 1)**

Article / compte nature (1)	Libellé	83						
		Transports de marchandises						
		830	831	832	833	834	835	838
		Services communs	Fret routier	Fret ferroviaire	Fret fluvial	Fret maritime	Fret aérien	Autres transports
	<b>DEPENSES</b>	0,00	0,00	0,00	0,00	0,00	0,00	0,00
	<b>RECETTES</b>	0,00	0,00	0,00	0,00	0,00	0,00	0,00

(1) Détailler les comptes à trois chiffres.

**IV – ANNEXES**

**A – PRESENTATION CROISEE – SECTION D'INVESTISSEMENT – PRESENTATION DETAILLEE**

**IV**

**A1.908**

**FONCTION 8 – Transports (suite 2)**

Article / compte nature (1)	Libellé	84 Voirie							
		841 Voirie nationale	842 Voirie régionale	843 Voirie départementale	844 Voirie métropolitaine	845 Voirie communale	846 Viabilité hivernale et aléas climatiques	847 Equipements de voirie	849 Sécurité routière
	<b>DEPENSES</b>	0,00	0,00	0,00	0,00	0,00	0,00	0,00	0,00
	<b>RECETTES</b>	0,00	0,00	0,00	0,00	0,00	0,00	0,00	0,00

(1) Détailler les comptes à trois chiffres.

**IV – ANNEXES**

**A – PRESENTATION CROISEE – SECTION D'INVESTISSEMENT – PRESENTATION DETAILLEE**

**IV**

**A1.908**

**FONCTION 8 – Transports (suite 3)**

Article / compte nature (1)	Libellé	85 Infrastructures					86 Liaisons multimodales	87 Circulations douces	89 Sécurité	TOTAL DU CHAPITRE
		851 Gares, autres infrastructures routières	852 Gares et autres infrastructures ferrov.	853 Haltes, autres infrastructures fluviales	854 Ports, autres infrastructures portuaires	855 Aéroports et autres infrastructures				
DEPENSES		0,00	0,00	0,00	0,00	0,00	0,00	0,00	0,00	
RECETTES		0,00	0,00	0,00	0,00	0,00	0,00	0,00	0,00	

(1) Détailler les comptes à trois chiffres.

## IV – ANNEXES

## A – PRESENTATION CROISEE – SECTION DE FONCTIONNEMENT – VUE D'ENSEMBLE

Chapitre nature	Libellé	01 Opérations non ventilables	0 Services généraux (hors 01 et Gestion des fonds européens)	0-5 Gestion des fonds européens	1 Sécurité	2 Enseign., formation prof.,apprentissage	3 Cult., vie soc., jeun., sports, loisirs	4 Santé et action sociale (hors APA et RSA / Régularisation de RMI)	4-3 APA
<b>DEPENSES</b>		<b>5,00</b>	<b>3 000,00</b>	<b>0,00</b>	<b>0,00</b>	<b>0,00</b>	<b>0,00</b>	<b>0,00</b>	<b>0,00</b>
011	Charges à caractère général	0,00	3 000,00	0,00	0,00	0,00	0,00	0,00	0,00
012	Charges de personnel et frais assimilés	0,00	0,00	0,00	0,00	0,00	0,00	0,00	0,00
014	Atténuations de produits	0,00	0,00	0,00	0,00	0,00	0,00	0,00	0,00
65	Autres charges de gestion courante	5,00	0,00	0,00	0,00	0,00	0,00	0,00	0,00
6586	Frais fonctionnement des groupes d'élus	0,00	0,00	0,00	0,00	0,00	0,00	0,00	0,00
66	Charges financières	0,00	0,00	0,00	0,00	0,00	0,00	0,00	0,00
67	Charges spécifiques	0,00	0,00	0,00	0,00	0,00	0,00	0,00	0,00
68	Dotations aux provisions, dépréciations	0,00	0,00	0,00	0,00	0,00	0,00	0,00	0,00
<b>RECETTES</b>		<b>5,00</b>	<b>0,00</b>	<b>0,00</b>	<b>0,00</b>	<b>0,00</b>	<b>0,00</b>	<b>0,00</b>	<b>0,00</b>
013	Atténuations de charges	0,00	0,00	0,00	0,00	0,00	0,00	0,00	0,00
70	Prod. services, domaine, ventes diverses	0,00	0,00	0,00	0,00	0,00	0,00	0,00	0,00
73	Impôts et taxes	0,00	0,00	0,00	0,00	0,00	0,00	0,00	0,00
731	Fiscalité locale	0,00	0,00	0,00	0,00	0,00	0,00	0,00	0,00
74	Dotations et participations	0,00	0,00	0,00	0,00	0,00	0,00	0,00	0,00
75	Autres produits de gestion courante	5,00	0,00	0,00	0,00	0,00	0,00	0,00	0,00
76	Produits financiers	0,00	0,00	0,00	0,00	0,00	0,00	0,00	0,00
77	Produits spécifiques	0,00	0,00	0,00	0,00	0,00	0,00	0,00	0,00
78	Reprises amort., dépréciations, prov.	0,00	0,00	0,00	0,00	0,00	0,00	0,00	0,00

## IV – ANNEXES

## A – PRESENTATION CROISEE – SECTION DE FONCTIONNEMENT – VUE D'ENSEMBLE (suite)

IV

A2

Chapitre nature	Libellé	4-4 RSA / Régularisation de RMI	5 Aménagement des territoires et habitat	6 Action économique	7 Environnement	8 Transports	9 Fonction en réserve	TOTAL
<b>DEPENSES</b>		<b>0,00</b>	<b>0,00</b>	<b>1 980 301,00</b>	<b>0,00</b>	<b>0,00</b>		<b>1 983 306,00</b>
011	Charges à caractère général	0,00	0,00	641 100,00	0,00	0,00		644 100,00
012	Charges de personnel et frais assimilés	0,00	0,00	1 336 601,00	0,00	0,00		1 336 601,00
014	Atténuations de produits	0,00	0,00	0,00	0,00	0,00		0,00
65	Autres charges de gestion courante	0,00	0,00	1 100,00	0,00	0,00		1 105,00
6586	Frais fonctionnement des groupes d'élus	0,00	0,00	0,00	0,00	0,00		0,00
66	Charges financières	0,00	0,00	0,00	0,00	0,00		0,00
67	Charges spécifiques	0,00	0,00	1 500,00	0,00	0,00		1 500,00
68	Dotations aux provisions, dépréciations	0,00	0,00	0,00	0,00	0,00		0,00
<b>RECETTES</b>		<b>0,00</b>	<b>0,00</b>	<b>2 037 008,00</b>	<b>0,00</b>	<b>0,00</b>		<b>2 037 013,00</b>
013	Atténuations de charges	0,00	0,00	0,00	0,00	0,00		0,00
70	Prod. services, domaine, ventes diverses	0,00	0,00	583 500,00	0,00	0,00		583 500,00
73	Impôts et taxes	0,00	0,00	0,00	0,00	0,00		0,00
731	Fiscalité locale	0,00	0,00	0,00	0,00	0,00		0,00
74	Dotations et participations	0,00	0,00	3 508,00	0,00	0,00		3 508,00
75	Autres produits de gestion courante	0,00	0,00	1 450 000,00	0,00	0,00		1 450 005,00
76	Produits financiers	0,00	0,00	0,00	0,00	0,00		0,00
77	Produits spécifiques	0,00	0,00	0,00	0,00	0,00		0,00
78	Reprises amort., dépréciations, prov.	0,00	0,00	0,00	0,00	0,00		0,00

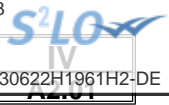

**IV – ANNEXES**

**A – PRESENTATION CROISEE – SECTION DE FONCTIONNEMENT – PRESENTATION DETAILLEE**

**01 – OPERATIONS NON VENTILABLES**

Article / compte nature (1)	Libellé	01 Opérations non ventilables
<b>DEPENSES</b>		<b>5,00</b>
658	Charges diverses de gestion courante	5,00
<b>RECETTES</b>		<b>5,00</b>
758	Produits divers de gestion courante	5,00

(1) Détailler les comptes à trois chiffres.



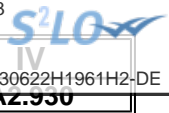

**IV – ANNEXES**

**A – PRESENTATION CROISEE – SECTION DE FONCTIONNEMENT – PRESENTATION DETAILLEE**

**FONCTION 0 – Services généraux**

Article / compte nature (1)	Libellé	02 Administration générale							
		020 Admin. générale de la collectivité	021 Personnel non ventilé	022 Information, communication, publicité	023 Fêtes et cérémonies	024 Aide aux associations	025 Cimetières et pompes funèbres	026 Administration générale de l'Etat	028 Autres moyens généraux
	<b>DEPENSES</b>	<b>3 000,00</b>	<b>0,00</b>	<b>0,00</b>	<b>0,00</b>	<b>0,00</b>	<b>0,00</b>	<b>0,00</b>	<b>0,00</b>
626	Frais postaux et frais télécommunication	3 000,00	0,00	0,00	0,00	0,00	0,00	0,00	0,00
	<b>RECETTES</b>	<b>0,00</b>	<b>0,00</b>	<b>0,00</b>	<b>0,00</b>	<b>0,00</b>	<b>0,00</b>	<b>0,00</b>	<b>0,00</b>

(1) Détailler les comptes à trois chiffres.

**IV – ANNEXES**

**A – PRESENTATION CROISEE – SECTION DE FONCTIONNEMENT – PRESENTATION DETAILLEE**

**IV**

**A2.930**

**FONCTION 0 – Services généraux (suite 1)**

Article / compte nature (1)	Libellé	03 Conseils						035 Conseil de territoire	038 Autres instances	
		031 Assemblée délibérante	032 Conseil éco.,social région./Conseil dév.	033 Conseil cult., éduc., env.	034 Conseil éco.,soc.,environ.,culture,éduc.		035 Conseil de territoire			038 Autres instances
					0341 Section éco., sociale et environnem.	0342 Section culture, éducation et sports				
	<b>DEPENSES</b>	0,00	0,00	0,00	0,00	0,00	0,00	0,00		
626	Frais postaux et frais télécommunication	0,00	0,00	0,00	0,00	0,00	0,00	0,00		
	<b>RECETTES</b>	0,00	0,00	0,00	0,00	0,00	0,00	0,00		

(1) Détailler les comptes à trois chiffres.

<b>IV – ANNEXES</b>	<b>IV</b>
<b>A – PRESENTATION CROISEE – SECTION DE FONCTIONNEMENT – PRESENTATION DETAILLEE</b>	<b>A2.930</b>

**FONCTION 0 – Services généraux (suite 2)**

Article / compte nature (1)	Libellé	04 Coop.décent.,act° interrég.,eur.,intern.					TOTAL DU CHAPITRE
		041 Action relevant de la subvention globale	042 Actions interrégionales	043 Actions européennes	044 Aide publique au développement	048 Autres actions	
	<b>DEPENSES</b>	<b>0,00</b>	<b>0,00</b>	<b>0,00</b>	<b>0,00</b>	<b>0,00</b>	<b>3 000,00</b>
626	Frais postaux et frais télécommunication	0,00	0,00	0,00	0,00	0,00	3 000,00
	<b>RECETTES</b>	<b>0,00</b>	<b>0,00</b>	<b>0,00</b>	<b>0,00</b>	<b>0,00</b>	<b>0,00</b>

(1) Détailler les comptes à trois chiffres.

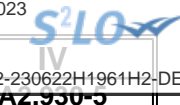

**IV – ANNEXES**

**A – PRESENTATION CROISEE – SECTION DE FONCTIONNEMENT – PRESENTATION DETAILLEE**

**FONCTION 0-5 – Gestion des fonds européens**

Article / compte nature (1)	Libellé	051 FSE	052 FEDER	058 Autres		TOTAL DU CHAPITRE
				0580 FEADER	0581 FEAMP	
	DEPENSES	0,00	0,00	0,00	0,00	0,00
	RECETTES	0,00	0,00	0,00	0,00	0,00

(1) Détailler les comptes à trois chiffres.

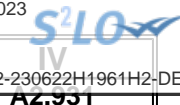

**IV – ANNEXES**

**A – PRESENTATION CROISEE – SECTION DE FONCTIONNEMENT – PRESENTATION DETAILLEE**

**FONCTION 1 – Sécurité**

Article / compte nature (1)	Libellé	10 Services communs	11 Police, sécurité, justice	12 Incendie et secours	13 Hygiène et salubrité publique	18 Autres interv. protect. personnes, biens	TOTAL DU CHAPITRE
	<b>DEPENSES</b>	<b>0,00</b>	<b>0,00</b>	<b>0,00</b>	<b>0,00</b>	<b>0,00</b>	<b>0,00</b>
	<b>RECETTES</b>	<b>0,00</b>	<b>0,00</b>	<b>0,00</b>	<b>0,00</b>	<b>0,00</b>	<b>0,00</b>

(1) Détailler les comptes à trois chiffres.

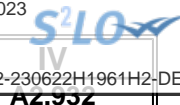

**IV – ANNEXES**

**A – PRESENTATION CROISEE – SECTION DE FONCTIONNEMENT – PRESENTATION DETAILLEE**

**FONCTION 2 – Enseignement, formation professionnelle et apprentissage**

Article / compte nature (1)	Libellé	20	20	21			22		
		Services communs	Services communs	Enseignement du premier degré			Enseignement du second degré		
				211	212	213	221	222	223
				Ecoles maternelles	Ecoles primaires	Classes regroupées	Collèges	Lycées publics	Lycées privés
	<b>DEPENSES</b>	0,00	0,00	0,00	0,00	0,00	0,00	0,00	0,00
	<b>RECETTES</b>	0,00	0,00	0,00	0,00	0,00	0,00	0,00	0,00

(1) Détailler les comptes à trois chiffres.

## IV – ANNEXES

## A – PRESENTATION CROISEE – SECTION DE FONCTIONNEMENT – PRESENTATION DETAILLEE

IV

A2.932

## FONCTION 2 – Enseignement, formation professionnelle et apprentissage (suite 1)

Article / compte nature (1)	Libellé	23 Enseignement supérieur	24 Cités scolaires	25 Formation professionnelle						26 Apprentissage	27 Formation sanitaire et sociale
				251 Insertion sociale et professionnelle	252 Formation professionnalisante personnes	253 Formation certifiante des personnes	254 Formation des actifs occupés	255 Rémunération des stagiaires	256 Autres		
	DEPENSES	0,00	0,00	0,00	0,00	0,00	0,00	0,00	0,00	0,00	0,00
	RECETTES	0,00	0,00	0,00	0,00	0,00	0,00	0,00	0,00	0,00	0,00

(1) Détailler les comptes à trois chiffres.

**IV – ANNEXES**

**A – PRESENTATION CROISEE – SECTION DE FONCTIONNEMENT – PRESENTATION DETAILLEE**

**IV**

**A2.932**

**FONCTION 2 – Enseignement, formation professionnelle et apprentissage (suite 2)**

Article / compte nature (1)	Libellé	28 Autres services périscolaires et annexes					29 Sécurité	TOTAL DU CHAPITRE
		281 Hébergement et restauration scolaires	282 Sport scolaire	283 Médecine scolaire	284 Classes de découverte	288 Autre service annexe de l'enseignement		
	<b>DEPENSES</b>	0,00	0,00	0,00	0,00	0,00	0,00	
	<b>RECETTES</b>	0,00	0,00	0,00	0,00	0,00	0,00	

(1) Détailler les comptes à trois chiffres.





IV

AZ.953

**IV – ANNEXES**

**A – PRESENTATION CROISEE – SECTION DE FONCTIONNEMENT – PRESENTATION DETAILLEE**

**FONCTION 3 – Culture, vie sociale, jeunesse, sports et loisirs**

Article / compte nature (1)	Libellé	30 Services communs	31 Culture							
			311 Activités artist.,actions et manif.cult.	312 Patrimoine	313 Bibliothèques, médiathèques	314 Musées	315 Services d'archives	316 Théâtres et spectacles vivants	317 Cinémas et autres salles de spectacles	318 Archéologie préventive
DEPENSES		0,00	0,00	0,00	0,00	0,00	0,00	0,00	0,00	0,00
RECETTES		0,00	0,00	0,00	0,00	0,00	0,00	0,00	0,00	0,00

(1) Détailler les comptes à trois chiffres.

**IV – ANNEXES**

**A – PRESENTATION CROISEE – SECTION DE FONCTIONNEMENT – PRESENTATION DETAILLEE**

**IV**

**A2.933**

**FONCTION 3 – Culture, vie sociale, jeunesse, sports et loisirs (suite 1)**

Article / compte nature (1)	Libellé	32 Sports (autres que scolaires)					326 Manifestations sportives
		321 Salles de sport, gymnases	322 Stades	323 Piscines	324 Centres de formation sportifs	325 Autres équipements sportifs ou loisirs	
	<b>DEPENSES</b>	<b>0,00</b>	<b>0,00</b>	<b>0,00</b>	<b>0,00</b>	<b>0,00</b>	<b>0,00</b>
	<b>RECETTES</b>	<b>0,00</b>	<b>0,00</b>	<b>0,00</b>	<b>0,00</b>	<b>0,00</b>	<b>0,00</b>

(1) Détailler les comptes à trois chiffres.

**IV – ANNEXES**

**A – PRESENTATION CROISEE – SECTION DE FONCTIONNEMENT – PRESENTATION DETAILLEE**

**IV**

**A2.933**

**FONCTION 3 – Culture, vie sociale, jeunesse, sports et loisirs (suite 2)**

Article / compte nature (1)	Libellé	33 Jeunesse (action socio-éduc.) et loisirs			34 Vie sociale et citoyenne		39 Sécurité	TOTAL DU CHAPITRE
		331 Centres de loisirs	332 Colonies de vacances	338 Autres activités pour les jeunes	341 Egalité entre les femmes et les hommes	348 Autres		
	<b>DEPENSES</b>	0,00	0,00	0,00	0,00	0,00	0,00	0,00
	<b>RECETTES</b>	0,00	0,00	0,00	0,00	0,00	0,00	0,00

(1) Détailler les comptes à trois chiffres.



IV

AZ.554

**IV – ANNEXES**

**A – PRESENTATION CROISEE – SECTION DE FONCTIONNEMENT – PRESENTATION DETAILLEE**

**FONCTION 4 – Santé et action sociale (hors APA et RSA/Régularisation de RMI)**

Article / compte nature (1)	Libellé	41 Santé					
		410 Services communs	411 PMI et planification familiale	412 Prévention et éducation pour la santé	413 Sécurité alimentaire	414 Dispensaires et autres éts sanitaires	418 Autres actions
	DEPENSES	0,00	0,00	0,00	0,00	0,00	0,00
	RECETTES	0,00	0,00	0,00	0,00	0,00	0,00

(1) Détailler les comptes à trois chiffres.

**IV – ANNEXES**

**A – PRESENTATION CROISEE – SECTION DE FONCTIONNEMENT – PRESENTATION DETAILLEE**

**IV**

**A2.934**

**FONCTION 4 – Santé et action sociale (hors APA et RSA/Régularisation de RMI) (suite 1)**

Article / compte nature (1)	Libellé	42 Action sociale							
		420 Services communs	421 Famille et enfance				422 Petite enfance		
			4211 Actions en faveur de la maternité	4212 Aides à la famille	4213 Aides sociales à l'enfance	4214 Adolescence	4221 Crèches et garderies	4222 Multi accueil	4228 Autres actions pour la petite enfance
	<b>DEPENSES</b>	0,00	0,00	0,00	0,00	0,00	0,00	0,00	
	<b>RECETTES</b>	0,00	0,00	0,00	0,00	0,00	0,00	0,00	

(1) Détailler les comptes à trois chiffres.

**IV – ANNEXES**

**A – PRESENTATION CROISEE – SECTION DE FONCTIONNEMENT – PRESENTATION DETAILLEE**

**IV**

**A2.934**

**FONCTION 4 – Santé et action sociale (hors APA et RSA/Régularisation de RMI) (suite 2)**

Article / compte nature (1)	Libellé	42 Action sociale					TOTAL DU CHAPITRE	
		423 Personnes âgées			424 Personnes en difficulté	425 Personnes handicapées		428 Autres interventions sociales
		4231 Forfait autonomie	4232 Autres actions de prévention	4238 Autres actions pour les personnes âgées				
	<b>DEPENSES</b>	0,00	0,00	0,00	0,00	0,00	0,00	
	<b>RECETTES</b>	0,00	0,00	0,00	0,00	0,00	0,00	

(1) Détailler les comptes à trois chiffres.

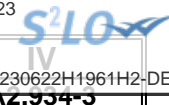

**IV – ANNEXES**

**A – PRESENTATION CROISEE – SECTION DE FONCTIONNEMENT – PRESENTATION DETAILLEE**

**FONCTION 4-3 – APA**

Article / compte nature (1)	Libellé	430 Services communs	431 APA à domicile	432 APA versée aux bénéf. en établissement	433 APA versée à l'établissement	TOTAL DU CHAPITRE
	<b>DEPENSES</b>	<b>0,00</b>	<b>0,00</b>	<b>0,00</b>	<b>0,00</b>	<b>0,00</b>
	<b>RECETTES</b>	<b>0,00</b>	<b>0,00</b>	<b>0,00</b>	<b>0,00</b>	<b>0,00</b>

(1) Détailler les comptes à trois chiffres.

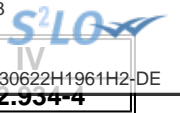

**IV – ANNEXES**

**A – PRESENTATION CROISEE – SECTION DE FONCTIONNEMENT – PRESENTATION DETAILLEE**

**FONCTION 4-4 – RSA / Régularisation de RMI**

Article / compte nature (1)	Libellé	441 Insertion sociale	442 Santé	443 Logement	444 Insertion professionnelle	445 Evaluation des dépenses engagées	446 Dépenses de structure	447 RSA allocations	448 Autres dépenses au titre du RSA	TOTAL DU CHAPITRE
	<b>DEPENSES</b>	0,00	0,00	0,00	0,00	0,00	0,00	0,00	0,00	0,00
	<b>RECETTES</b>	0,00	0,00	0,00	0,00	0,00	0,00	0,00	0,00	0,00

(1) Détailler les comptes à trois chiffres.



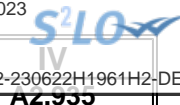

**IV – ANNEXES**

**A – PRESENTATION CROISEE – SECTION DE FONCTIONNEMENT – PRESENTATION DETAILLEE**

**FONCTION 5 – Aménagement des territoires et habitat**

Article / compte nature (1)	Libellé	50 Services communs	51 Aménagement et services urbains						
			510 Services communs	511 Espaces verts urbains	512 Eclairage public	513 Art public	514 Electrification	515 Opérations d'aménagement	518 Autres actions d'aménagement urbain
	DEPENSES	0,00	0,00	0,00	0,00	0,00	0,00	0,00	0,00
	RECETTES	0,00	0,00	0,00	0,00	0,00	0,00	0,00	0,00

(1) Détailler les comptes à trois chiffres.

**IV – ANNEXES**

**A – PRESENTATION CROISEE – SECTION DE FONCTIONNEMENT – PRESENTATION DETAILLEE**

**IV**  
**A2.935**

**FONCTION 5 – Aménagement des territoires et habitat (suite 1)**

Article / compte nature (1)	Libellé	52 Politique de la ville	53 Agglomérations et villes moyennes	54 Espace rural et autres espaces de dév.	55 Habitat (Logement)				
					551 Parc privé de la collectivité	552 Aide au secteur locatif	553 Aide à l'accession à la propriété	554 Aire d'accueil des gens du voyage	555 Logement social
	<b>DEPENSES</b>	<b>0,00</b>	<b>0,00</b>	<b>0,00</b>	<b>0,00</b>	<b>0,00</b>	<b>0,00</b>	<b>0,00</b>	<b>0,00</b>
	<b>RECETTES</b>	<b>0,00</b>	<b>0,00</b>	<b>0,00</b>	<b>0,00</b>	<b>0,00</b>	<b>0,00</b>	<b>0,00</b>	<b>0,00</b>

(1) Détailler les comptes à trois chiffres.

**IV – ANNEXES**

**A – PRESENTATION CROISEE – SECTION DE FONCTIONNEMENT – PRESENTATION DETAILLEE**

**IV**

**A2.935**

**FONCTION 5 – Aménagement des territoires et habitat (suite 2)**

Article / compte nature (1)	Libellé	56 Actions en faveur du littoral	57 Techno. de l'information et de la comm.	58 Autres actions		59 Sécurité	TOTAL DU CHAPITRE
				581 Réserves Foncières	588 Autres actions d'aménagement		
	<b>DEPENSES</b>	<b>0,00</b>	<b>0,00</b>	<b>0,00</b>	<b>0,00</b>	<b>0,00</b>	<b>0,00</b>
	<b>RECETTES</b>	<b>0,00</b>	<b>0,00</b>	<b>0,00</b>	<b>0,00</b>	<b>0,00</b>	<b>0,00</b>

(1) Détailler les comptes à trois chiffres.

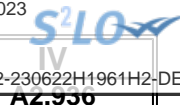

**IV – ANNEXES**

**A – PRESENTATION CROISEE – SECTION DE FONCTIONNEMENT – PRESENTATION DETAILLEE**

**FONCTION 6 – Action économique**

Article / compte nature (1)	Libellé	60 Services communs	61 Interventions économiques transversales	62 Structure d'animation et de dév. éco.	63 Actions sectorielles			
					631 Agriculture, pêche et agro-alimentaire		632 Industrie, commerce et artisanat	633 Développement touristique
					6311 Laboratoire	6312 Autres		
<b>DEPENSES</b>		<b>0,00</b>	<b>0,00</b>	<b>0,00</b>	<b>0,00</b>	<b>0,00</b>	<b>0,00</b>	<b>0,00</b>
606	Achats non stockés de matières et fourni	0,00	0,00	0,00	0,00	0,00	0,00	0,00
613	Locations	0,00	0,00	0,00	0,00	0,00	0,00	0,00
615	Entretien et réparations	0,00	0,00	0,00	0,00	0,00	0,00	0,00
616	Primes d'assurances	0,00	0,00	0,00	0,00	0,00	0,00	0,00
618	Divers	0,00	0,00	0,00	0,00	0,00	0,00	0,00
622	Rémunérations intermédiaires, honoraires	0,00	0,00	0,00	0,00	0,00	0,00	0,00
623	Pub., publications, relations publiques	0,00	0,00	0,00	0,00	0,00	0,00	0,00
625	Déplacements et missions	0,00	0,00	0,00	0,00	0,00	0,00	0,00
627	Services bancaires et assimilés	0,00	0,00	0,00	0,00	0,00	0,00	0,00
628	Divers	0,00	0,00	0,00	0,00	0,00	0,00	0,00
637	Autres impôts, taxes (autres organismes)	0,00	0,00	0,00	0,00	0,00	0,00	0,00
641	Rémunérations du personnel	0,00	0,00	0,00	0,00	0,00	0,00	0,00
657	Charges intervent° cpt prop. - Subvent°	0,00	0,00	0,00	0,00	0,00	0,00	0,00
658	Charges diverses de gestion courante	0,00	0,00	0,00	0,00	0,00	0,00	0,00
673	Titres annulés (sur exercices antérieurs)	0,00	0,00	0,00	0,00	0,00	0,00	0,00
<b>RECETTES</b>		<b>0,00</b>	<b>0,00</b>	<b>0,00</b>	<b>0,00</b>	<b>0,00</b>	<b>0,00</b>	<b>0,00</b>
703	Redevances utilisation du domaine	0,00	0,00	0,00	0,00	0,00	0,00	0,00
706	Prestations de services	0,00	0,00	0,00	0,00	0,00	0,00	0,00
707	Ventes de marchandises	0,00	0,00	0,00	0,00	0,00	0,00	0,00
708	Autres produits	0,00	0,00	0,00	0,00	0,00	0,00	0,00
747	Participations	0,00	0,00	0,00	0,00	0,00	0,00	0,00
757	Subventions	0,00	0,00	0,00	0,00	0,00	0,00	0,00

(1) Détailler les comptes à trois chiffres.

## IV – ANNEXES

## A – PRESENTATION CROISEE – SECTION DE FONCTIONNEMENT – PRESENTATION DETAILLEE

IV

A2.936

## FONCTION 6 – Action économique (suite)

Article / compte nature (1)	Libellé	64 Rayonnement, attractivité du territoire	65 Insertion éco. et éco.sociale, solidaire	66 Maintien et dév. des services publics	67 Recherche et innovation	68 Autres actions	TOTAL DU CHAPITRE
<b>DEPENSES</b>		<b>1 980 301,00</b>	<b>0,00</b>	<b>0,00</b>	<b>0,00</b>	<b>0,00</b>	<b>1 980 301,00</b>
606	Achats non stockés de matières et fourni	298 350,00	0,00	0,00	0,00	0,00	298 350,00
613	Locations	20 750,00	0,00	0,00	0,00	0,00	20 750,00
615	Entretien et réparations	112 400,00	0,00	0,00	0,00	0,00	112 400,00
616	Primes d'assurances	6 000,00	0,00	0,00	0,00	0,00	6 000,00
618	Divers	4 150,00	0,00	0,00	0,00	0,00	4 150,00
622	Rémunérations intermédiaires, honoraires	74 250,00	0,00	0,00	0,00	0,00	74 250,00
623	Pub., publications, relations publiques	111 000,00	0,00	0,00	0,00	0,00	111 000,00
625	Déplacements et missions	1 000,00	0,00	0,00	0,00	0,00	1 000,00
627	Services bancaires et assimilés	3 000,00	0,00	0,00	0,00	0,00	3 000,00
628	Divers	8 200,00	0,00	0,00	0,00	0,00	8 200,00
637	Autres impôts, taxes (autres organismes)	2 000,00	0,00	0,00	0,00	0,00	2 000,00
641	Rémunérations du personnel	1 336 601,00	0,00	0,00	0,00	0,00	1 336 601,00
657	Charges intervent° cpt prop. - Subvent°	600,00	0,00	0,00	0,00	0,00	600,00
658	Charges diverses de gestion courante	500,00	0,00	0,00	0,00	0,00	500,00
673	Titres annulés (sur exercices antérieurs)	1 500,00	0,00	0,00	0,00	0,00	1 500,00
<b>RECETTES</b>		<b>2 037 008,00</b>	<b>0,00</b>	<b>0,00</b>	<b>0,00</b>	<b>0,00</b>	<b>2 037 008,00</b>
703	Redevances utilisation du domaine	3 500,00	0,00	0,00	0,00	0,00	3 500,00
706	Prestations de services	482 500,00	0,00	0,00	0,00	0,00	482 500,00
707	Ventes de marchandises	72 500,00	0,00	0,00	0,00	0,00	72 500,00
708	Autres produits	25 000,00	0,00	0,00	0,00	0,00	25 000,00
747	Participations	3 508,00	0,00	0,00	0,00	0,00	3 508,00
757	Subventions	1 450 000,00	0,00	0,00	0,00	0,00	1 450 000,00

(1) Détailler les comptes à trois chiffres.

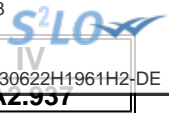

**IV – ANNEXES**

**A – PRESENTATION CROISEE – SECTION DE FONCTIONNEMENT – PRESENTATION DETAILLEE**

**FONCTION 7 – Environnement**

Article / compte nature (1)	Libellé	70 Services communs	71 Actions transversales	72 Actions déchets et propreté urbaine					
				720 Services communs collecte et propreté	721 Collecte et traitement des déchets			722 Propreté urbaine	
					7211 Actions prévention et sensibilisation	7212 Collecte des déchets	7213 Tri, valorisation, traitement déchets	7221 Actions prévention et sensibilisation	7222 Action propreté urbaine et nettoiemnt
	DEPENSES	0,00	0,00	0,00	0,00	0,00	0,00	0,00	0,00
	RECETTES	0,00	0,00	0,00	0,00	0,00	0,00	0,00	0,00

(1) Détailler les comptes à trois chiffres.

**IV – ANNEXES**

**A – PRESENTATION CROISEE – SECTION DE FONCTIONNEMENT – PRESENTATION DETAILLEE**

**IV**

**A2.937**

**FONCTION 7 – Environnement (suite 1)**

Article / compte nature (1)	Libellé	73 Actions en matière de gestion des eaux				74 Politique de l'air
		731 Politique de l'eau	732 Eau potable	733 Assainissement	734 Eaux pluviales	
	DEPENSES	0,00	0,00	0,00	0,00	0,00
	RECETTES	0,00	0,00	0,00	0,00	0,00

(1) Détailler les comptes à trois chiffres.

## IV – ANNEXES

## A – PRESENTATION CROISEE – SECTION DE FONCTIONNEMENT – PRESENTATION DETAILLEE

IV

A2.937

## FONCTION 7 – Environnement (suite 2)

Article / compte nature (1)	Libellé	75 Politique de l'énergie				76 Préserv. patrim. naturel,risques techno.	77 Environnement infrastructures transports	78 Autres actions	TOTAL DU CHAPITRE
		751 Réseaux de chaleur et de froid	752 Energie photovoltaïque	753 Energie éolienne	754 Energie hydraulique				
	DEPENSES	0,00	0,00	0,00	0,00	0,00	0,00	0,00	0,00
	RECETTES	0,00	0,00	0,00	0,00	0,00	0,00	0,00	0,00

(1) Détailler les comptes à trois chiffres.





IV

AZ.956

**IV – ANNEXES**

**A – PRESENTATION CROISEE – SECTION DE FONCTIONNEMENT – PRESENTATION DETAILLEE**

**FONCTION 8 – Transports**

Article / compte nature (1)	Libellé	80 Services communs	81 Transports scolaires	82 Transports publics de voyageurs						
				820 Services communs	821 Transport sur route	822 Transport ferroviaire	823 Transport fluvial	824 Transport maritime	825 Transport aérien	828 Autres transports
	DEPENSES	0,00	0,00	0,00	0,00	0,00	0,00	0,00	0,00	0,00
	RECETTES	0,00	0,00	0,00	0,00	0,00	0,00	0,00	0,00	0,00

(1) Détailler les comptes à trois chiffres.

## IV – ANNEXES

## A – PRESENTATION CROISEE – SECTION DE FONCTIONNEMENT – PRESENTATION DETAILLEE

IV

A2.938

## FONCTION 8 – Transports (suite 1)

Article / compte nature (1)	Libellé	83 Transports de marchandises						
		830 Services communs	831 Fret routier	832 Fret ferroviaire	833 Fret fluvial	834 Fret maritime	835 Fret aérien	838 Autres transports
DEPENSES		0,00	0,00	0,00	0,00	0,00	0,00	0,00
RECETTES		0,00	0,00	0,00	0,00	0,00	0,00	0,00

(1) Détailler les comptes à trois chiffres.

**IV – ANNEXES**

**A – PRESENTATION CROISEE – SECTION DE FONCTIONNEMENT – PRESENTATION DETAILLEE**

**IV**

**A2.938**

**FONCTION 8 – Transports (suite 2)**

Article / compte nature (1)	Libellé	84 Voirie							
		841 Voirie nationale	842 Voirie régionale	843 Voirie départementale	844 Voirie métropolitaine	845 Voirie communale	846 Viabilité hivernale et aléas climatiques	847 Equipements de voirie	849 Sécurité routière
	<b>DEPENSES</b>	0,00	0,00	0,00	0,00	0,00	0,00	0,00	0,00
	<b>RECETTES</b>	0,00	0,00	0,00	0,00	0,00	0,00	0,00	0,00

(1) Détailler les comptes à trois chiffres.

## IV – ANNEXES

## A – PRESENTATION CROISEE – SECTION DE FONCTIONNEMENT – PRESENTATION DETAILLEE

IV

A2.938

## FONCTION 8 – Transports (suite 3)

Article / compte nature (1)	Libellé	85 Infrastructures					86 Liaisons multimodales	87 Circulations douces	89 Sécurité	TOTAL DU CHAPITRE
		851 Gares, autres infrastructures routières	852 Gares et autres infrastructures ferrov.	853 Haltes, autres infrastructures fluviales	854 Ports, autres infrastructures portuaires	855 Aéroports et autres infrastructures				
DEPENSES		0,00	0,00	0,00	0,00	0,00	0,00	0,00	0,00	
RECETTES		0,00	0,00	0,00	0,00	0,00	0,00	0,00	0,00	

(1) Détailler les comptes à trois chiffres.



## IV – ANNEXES

ANNEXES BUDGETAIRES  
EQUILIBRE BUDGETAIRE – DEPENSES

C1.1

## DEPENSES A COUVRIR PAR DES RESSOURCES PROPRES

Art. (1)	Libellé (1)	Budget de l'exercice (hors RAR) (BP + BS + DM)	Propositions nouvelles	Vote (2)
<b>DEPENSES TOTALES A COUVRIR PAR DES RESSOURCES PROPRES = A + B</b>		<b>I 122 168,00</b>	<b>392 800,00</b>	<b>II 392 800,00</b>
<b>16 Emprunts et dettes assimilées (A)</b>		<b>0,00</b>	<b>0,00</b>	<b>0,00</b>
1631	Emprunts obligataires	0,00	0,00	0,00
1641	Emprunts en euros	0,00	0,00	0,00
1643	Emprunts en devises	0,00	0,00	0,00
16441	Opérations afférentes à l'emprunt	0,00	0,00	0,00
1671	Avances consolidées du Trésor	0,00	0,00	0,00
1672	Emprunts sur comptes spéciaux du Trésor	0,00	0,00	0,00
1678	Autres emprunts et dettes	0,00	0,00	0,00
1681	Autres emprunts	0,00	0,00	0,00
1682	Bons à moyen terme négociables	0,00	0,00	0,00
1687	Autres dettes	0,00	0,00	0,00
<b>Dépenses et transferts à déduire des ressources propres (B)</b>		<b>122 168,00</b>	<b>392 800,00</b>	<b>392 800,00</b>
10...	Reprise de dotations, fonds divers et réserves			
10...	Reversement de dotations, fonds divers et réserves			
139	Subv. invest. transférées cpte résultat	122 168,00	392 800,00	392 800,00

	Op. de l'exercice III = I + II	Restes à réaliser en dépenses de l'exercice précédent (3)	Solde d'exécution D001 (3)	TOTAL IV
<b>Dépenses à couvrir par des ressources propres</b>	<b>514 968,00</b>	<b>0,00</b>	<b>0,00</b>	<b>514 968,00</b>

(1) Détailler les chapitres budgétaires par article conformément au plan de comptes.

(2) Crédits de l'exercice votés lors de la séance.

(3) Inscrire uniquement si le compte administratif est voté ou en cas de reprise anticipée des résultats de l'exercice précédent.

## IV – ANNEXES

ANNEXES BUDGETAIRES  
EQUILIBRE BUDGETAIRE – RECETTES

C1.2

## RESSOURCES PROPRES

Art. (1)	Libellé (1)	Budget de l'exercice (hors RAR) (BP + BS + DM)	Propositions nouvelles	Vote (2)
<b>RECETTES (RESSOURCES PROPRES) = a + b</b>		<b>V 262 367,00</b>	<b>452 185,37</b>	<b>VI 452 185,37</b>
<b>Ressources propres externes de l'année (a)</b>		<b>0,00</b>	<b>0,00</b>	<b>0,00</b>
10221	TLE	0,00	0,00	0,00
10222	FCTVA	0,00	0,00	0,00
10226	Taxe d'aménagement (3)	0,00	0,00	0,00
10228	Autres fonds d'investissement	0,00	0,00	0,00
13146	Attributions compensation investissement	0,00	0,00	0,00
13156	Attributions compensation investissement	0,00	0,00	0,00
13246	Attributions compensation investissement	0,00	0,00	0,00
13256	Attributions compensation investissement	0,00	0,00	0,00
138	Autres subventions invest. non transf.	0,00	0,00	0,00
26...	Participations et créances rattachées			
27...	Autres immobilisations financières			
<b>Ressources propres internes de l'année (b) (4)</b>		<b>262 367,00</b>	<b>452 185,37</b>	<b>452 185,37</b>
15...	Provisions pour risques et charges			
169	Primes de remboursement des obligations	0,00	0,00	0,00
26...	Participations et créances rattachées			
27...	Autres immobilisations financières			
28...	Amortissement des immobilisations			
28121	Plantations d'arbres et d'arbustes	0,00	0,00	0,00
281351	Bâtiments publics	0,00	0,00	0,00
2815731	Matériel roulant	0,00	0,00	0,00
28158	Autres inst., matériel, outill. techniques	0,00	0,00	0,00
281721	Plant. arbres, arbustes (mise à dispo)	0,00	0,00	0,00
281728	Autres agencements (m. à dispo)	0,00	0,00	0,00
281735	Installations générales (m. à dispo)	0,00	0,00	0,00
281738	Autres constructions (m. à dispo)	0,00	0,00	0,00
281745	Sol autrui - Instal. gén. (mise dispo)	0,00	0,00	0,00
2817538	Autres réseaux (mise à dispo)	0,00	0,00	0,00
28181	Installations générales, aménagt divers	0,00	0,00	0,00
281828	Autres matériels de transport	0,00	0,00	0,00
281838	Autre matériel informatique	0,00	0,00	0,00
281848	Autres matériels de bureau et mobiliers	0,00	0,00	0,00
28185	Matériel de téléphonie	0,00	0,00	0,00
28186	Cheptel	0,00	0,00	0,00
28188	Autres immo. corporelles	258 223,00	0,00	0,00
29...	Dépréciations des immobilisations			
31...	Matières premières (et fournitures) (5)			
33...	En-cours de production de biens (5)			
35...	Stocks de produits (5)			
39...	Dépréciation des stocks et en-cours			
481...	Charges à rép. sur plusieurs exercices			
49...	Dépréciation des comptes de tiers			
59...	Dépréciation des comptes financiers			
024	Produits des cessions d'immobilisations	0,00	0,00	0,00
021	Virement de la section de fonctionnement	4 144,00	452 185,37	452 185,37

Opérations de l'exercice VII = V + VI	Restes à réaliser en recettes de l'exercice précédent (6)	Solde d'exécution R001 (6)	Affectation R1068 (6)	TOTAL VIII
---	---	-------------------------------	--------------------------	---------------



<b>Total ressources propres disponibles</b>	<b>714 552,37</b>	<b>0,00</b>	<b>349 247,22</b>
---	-------------------	-------------	-------------------

	<b>Montant</b>	
<b>Dépenses à couvrir par des ressources propres</b>	IV	<b>514 968,00</b>
<b>Ressources propres disponibles</b>	VIII	<b>1 063 799,59</b>
<b>Solde</b>	IX = VIII – IV (7)	<b>548 831,59</b>

(1) Les comptes 15, 169, 26, 27, 28, 29, 39, 481, 49 et 59 sont à détailler conformément au plan de comptes.

(2) Crédits de l'exercice votés lors de la séance.

(3) Le compte 10226 peut être utilisé uniquement par les communes et les établissements publics à fiscalité propre.

(4) Les comptes 15, 29, 39, 49 et 59 sont présentés uniquement si la collectivité ou l'établissement applique le régime des provisions budgétaires.

(5) Les comptes 31, 33 et 35 ne peuvent être utilisés que pour les budgets utilisant la comptabilité de stock. Par conséquent, seuls les budgets retraçant les dépenses et les recettes d'un lotissement ou d'une ZAC peuvent utiliser les comptes susmentionnés.

(6) Inscrire uniquement si le compte administratif est voté ou en cas de reprise anticipée des résultats de l'exercice précédent.

(7) Indiquer le signe algébrique.

**V – ARRETE ET SIGNATURES****ARRETE ET SIGNATURES**

Nombre de membres en exercice : 0

Nombre de membres présents : 0

Nombre de suffrages exprimés : 0

VOTES :

Pour : 0

Contre : 0

Abstentions : 0

Date de convocation :

Présenté par (1),

A , le

Délibéré par l'assemblée (2), réunie en session

A , le

Les membres de l'assemblée délibérante (2),(3).

---

Certifié exécutoire par (1), compte tenu de la transmission en préfecture, le , et de la publication le

A , le

(1) Indiquer « la présidente » ou « le président ».

(2) Indiquer la nature de l'assemblée délibérante : du conseil régional de ..., de la Collectivité territoriale unique de ..., de la métropole de ..., du Conseil syndical de ...

(3) L'ajout des signataires est désormais facultatif.